Курортный комплекс Орджоникидзе Сочи

2-х местный 1-но комнатный Эконом

Двухместный номер площадью 18 кв.м с балконом. На основные места предоставлены две односпальные кровати. Одно дополнительное место на еврораскладушке. В номере: зеркало, вешалка, прикроватные тумбочки, шкаф, мягкая мебель, телевизор, холодильник, кондиционер. Санузел с ванной.

Гостиничное размещение

Одноместное размещение
Взрослый основное место
Взрослый дополнительное место
Ребенок с 0 по 5 лет основное место
Ребенок с 5 по 12 лет основное место
Ребенок с 0 по 5 лет дополнительное место
Ребенок с 5 по 12 лет дополнительное место

3-х местный 1-но комнатный Эконом

Трехместный номер площадью 18 кв.м (некоторые номера с балконом). На основные места предоставлены три односпальные кровати. Одно дополнительное место на еврораскладушке. В номере: зеркало, вешалка, прикроватные тумбочки, шкаф, мягкая мебель, телевизор, холодильник, кондиционер. Санузел с ванной.

Гостиничное размещение

Одноместное размещение
Взрослый основное место
Взрослый дополнительное место
Ребенок с 0 по 5 лет основное место
Ребенок с 5 по 12 лет основное место
Ребенок с 0 по 5 лет дополнительное место
Ребенок с 5 по 12 лет дополнительное место

2-х местный 2-х комнатный Эконом

Двухкомнатный номер площадью 13 кв.м. На основные места предоставлены две односпальные кровати. Одно дополнительное место на еврораскладушке. В номере: зеркало, вешалка, прикроватные тумбочки, шкаф, мягкая мебель, телевизор, холодильник, кондиционер. Санузел с ванной.

Гостиничное размещение

Одноместное размещение
Взрослый основное место
Взрослый дополнительное место
Ребенок с 0 по 5 лет основное место
Ребенок с 5 по 12 лет основное место
Ребенок с 0 по 5 лет дополнительное место
Ребенок с 5 по 12 лет дополнительное место

1-но местный 1-но комнатный Эконом

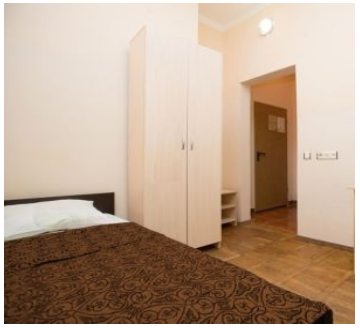

Одноместный номер площадью 11 кв.м. На основное место предоставлена односпальная кровать. Одно дополнительное место на еврораскладушке. В номере: зеркало, вешалка, прикроватные тумбочки, шкаф, мягкая мебель, телевизор, холодильник, кондиционер. Санузел с ванной.

Гостиничное размещение

Одноместное размещение
Взрослый основное место
Взрослый дополнительное место
Ребенок с 0 по 5 лет дополнительное место
Ребенок с 5 по 12 лет дополнительное место

2-х местный 1-но комнатный Стандарт

Двухместный номер площадью 15 кв.м с балконом. На основные места предоставлены две односпальные кровати. Одно дополнительное место на еврораскладушке. В номере: зеркало, вешалка, прикроватные тумбочки, шкаф, мягкая мебель, телевизор, холодильник, кондиционер. Санузел с ванной.

Гостиничное размещение

Одноместное размещение
Взрослый основное место
Взрослый дополнительное место
Ребенок с 0 по 5 лет основное место
Ребенок с 5 по 12 лет основное место
Ребенок с 0 по 5 лет дополнительное место
Ребенок с 5 по 12 лет дополнительное место

2-х местный 2-х комнатный Стандарт

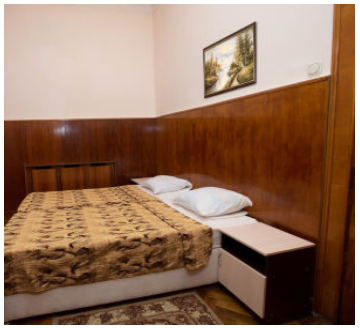

Двухкомнатный номер площадью 30 кв.м. На основные места предоставлены две односпальные кровати. До трех дополнительных мест на еврораскладушке и диване. В номере: зеркало, вешалка, прикроватные тумбочки, шкаф, мягкая мебель, телевизор, холодильник, кондиционер. Санузел с ванной.

Гостиничное размещение
Одноместное размещение
Взрослый основное место
Взрослый дополнительное место
Ребенок с 0 по 5 лет основное место
Ребенок с 5 по 12 лет основное место
Ребенок с 0 по 5 лет дополнительное место
Ребенок с 5 по 12 лет дополнительное место

3-х местный 2-х комнатный Стандарт

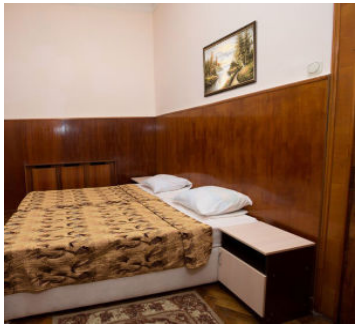

Трехместный номер площадью 25 кв.м (с лоджией). На основные места предоставлены три односпальные кровати. Одно дополнительное место на диване. В номере: зеркало, вешалка, прикроватные тумбочки, шкаф, мягкая мебель, телевизор, холодильник, кондиционер. Санузел с ванной.

Гостиничное размещение
Одноместное размещение
Взрослый основное место
Взрослый дополнительное место
Ребенок с 0 по 5 лет основное место
Ребенок с 5 по 12 лет основное место
Ребенок с 0 по 5 лет дополнительное место

Ребенок с 5 по 12 лет дополнительное место

4-х местный 3-х комнатный Стандарт

Трехкомнатный номер площадью 41 кв.м (с лоджией). На основные места предоставлены три односпальные кровати. Два дополнительных места на диване. В номере: зеркало, вешалка, прикроватные тумбочки, шкаф, мягкая мебель, телевизор, холодильник, кондиционер. Санузел с ванной.

Гостиничное размещение

Одноместное размещение
Взрослый основное место
Взрослый дополнительное место
Ребенок с 0 по 5 лет основное место
Ребенок с 5 по 12 лет основное место
Ребенок с 0 по 5 лет дополнительное место
Ребенок с 5 по 12 лет дополнительное место

2-х местный 1-но комнатный Люкс

Двухместный номер площадью 28 кв.м с балконом. На основные места предоставлены две односпальные кровати. Одно дополнительное место на диване. В номере: зеркало, вешалка, прикроватные тумбочки, шкаф, мягкая мебель, телевизор, холодильник, кондиционер. Санузел с ванной.

Гостиничное размещение

Одноместное размещение
Взрослый основное место
Взрослый дополнительное место
Ребенок с 0 по 5 лет основное место
Ребенок с 5 по 12 лет основное место
Ребенок с 0 по 5 лет дополнительное место
Ребенок с 5 по 12 лет дополнительное место

2-х местный 2-х комнатный Люкс

Двухкомнатный номер площадью 30 кв.м с балконом. На основные места предоставлены две односпальные кровати. Два дополнительных места на диване. В номере: зеркало, вешалка, прикроватные тумбочки, шкаф, мягкая мебель, телевизор, холодильник, кондиционер. Санузел с ванной.

Гостиничное размещение

Одноместное размещение
Взрослый основное место
Взрослый дополнительное место
Ребенок с 0 по 5 лет основное место
Ребенок с 5 по 12 лет основное место
Ребенок с 0 по 5 лет дополнительное место
Ребенок с 5 по 12 лет дополнительное место

Рассчитать и забронировать путевку можно по бесплатному телефону 8(800)2000-750

Описание Курортного комплекса Орджоникидзе в Сочи

Курортный комплекс «Орджоникидзе» закрыт на реконструкцию! Оставьте заявку и мы подберем для Вас альтернативный вариант! Бронируйте по лучшим ценам!

Санаторий им. Орджоникидзе расположен в центральной части города Сочи, на расстоянии 7 км от ж/д вокзала и 20 км. от аэропорта на территории вечнозеленого дендропарка, в 500 метрах от моря. Само расположение санатория, возвышающегося на склоне горы Благодать с прекрасным видом , уже создает ощущение чего-то особенного. У санатория роскошный субтропический парк площадью 16 га, в парке более 60 видов растений и 7 тысяч деревьев и кустарников. Оборудован терренкур, уютные аллеи со скамеечками, откуда открывается великолепный вид на море. Девять спальных корпусов здравницы, построенных в стиле итальянского ренессанса могут принять одновременно 640 отдыхающих. Роскошная архитектура с множеством арок, колонн, проемов, открытых галерей, балконов и переходов гармонично вписывается в великолепный парк южных субтропиков. В санатории им. Орджоникидзе одна из лучших медицинских баз в Сочи, здесь есть все необходимое лечебно-диагностическое оборудование лучших мировых фирм.

Питание

Питание: 3-х разовое, диетическое по заказной системе. В зависимости от видов заболевания, параллельно с общим меню используются специальные диеты (15 видов диет) на основе самых современных разработок в области диетологии. Круглый год на столах свежие овощи и фрукты.

Бассейн

Бассейн: небольшой закрытый бассейн в сауне.

Дети

Дети: принимаются с 5-ти лет.

Расчетный час

Расчетный час – 8:00.

Услуги и сервис

Сервисы и услуги:

- Сауна с 2-мя сухими парилками и плавательным бассейном с гидромассажем
- Тренажерный зал с современным оборудованием
- Составление индивидуальных программ тренировок: коррекция фигуры, сжигание жира, интервальная тренировка, программа постоянного контроля пульса, тренировка сердечно-сосудистой системы
- Пилатес - статические упражнения на все группы мышц, доступные для занимающихся любого возраста и физической подготовленности
- Конференц зал на 250 посадочных мест
- Экскурсионное обслуживание
- Кассы по продаже авиа- и ж/д билетов
- Точки междугородней связи
- Павильон фотоуслуг
- Прокат спортинвентаря
- Тренажерный зал
- Игровые площадки
- Теннисные корты
- Библиотека

В стоимость входит

В стоимость путевки входят: проживание, лечение, питание, посещение пляжа на фуникулере, спортивного и тренажерного залов, круглосуточная медицинская помощь, консультация стоматолога, детская комната, культурно-развлекательная программа.

Адрес курортного комплекса Орджоникидзе

г. Сочи, Курортный проспект, 96/5

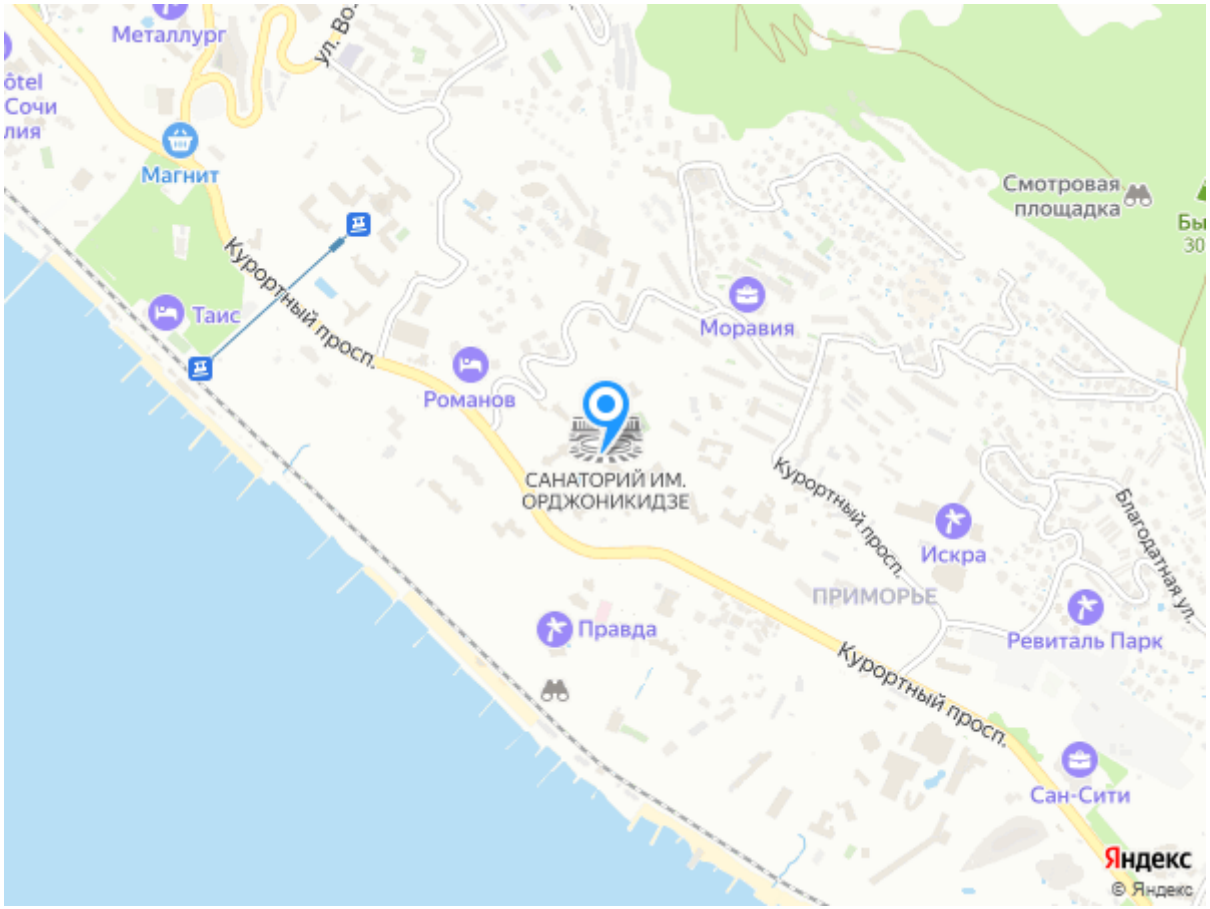

Телефоны службы бронирования

8(800)2000-750 - бесплатный звонок по РФ
8(962)4277-772 - Сотовый Билайн
8(928)3388-188 - Сотовый Мегафон
8(918)7444-422 - Сотовый МТС