

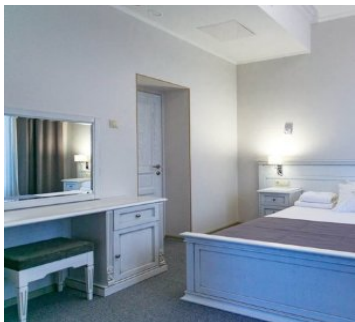

## Санаторий Мыс Видный Сочи

### 2-х местный 3-х комнатный Апартамент Салют



Трехкомнатный апартамент площадью 65 кв.м., с балконом. На основные места предоставлена двуспальная кровать. Два дополнительных места на кресло-кроватьи или диване. В номере: зеркало, вешалки, кухонная мебель, журнальный столик, шкаф-купе, прикроватные тумбочки, стол, стулья, шкаф, холодильник, ЖК телевизор, сплит-система. Санузел с ванной, также имеются туалетные принадлежности и фен.

#### Доступные типы путевок:

#### Санаторно-курортная

	23.09.2024 - 31.10.2024	01.11.2024 - 14.11.2024	15.11.2024 - 30.11.2024	01.12.2024 - 14.12.2024	15.12.2024 - 29.12.2024	30.12.2024 - 08.01.2025	09.01.2025 - 28.02.2025	01.03.2025 - 31.03.2025
Одноместное размещение	23900	15700	14500	20300	13100	14500	15700	16700
Взрослый основное место	12700	8600	8000	10900	7300	8000	8600	9100
Взрослый дополнительное место	10160	6880	6400	8720	5840	6400	6880	7280
Ребенок с 0 по 4 лет основное место	7620	5160	4800	10900	4380	4800	8600	9100
Ребенок с 4 по 7 лет основное место	10160	6880	6400	10900	5840	6400	8600	9100

	23.09.2024 - 31.10.2024	01.11.2024 - 14.11.2024	15.11.2024 - 30.11.2024	01.12.2024 - 14.12.2024	15.12.2024 - 29.12.2024	30.12.2024 - 08.01.2025	09.01.2025 - 28.02.2025	01.03.2025 - 31.03.2025
Ребенок с 7 по 14 лет основное место	12700	8600	8000	10900	7300	8000	8600	9100
Ребенок с 0 по 4 лет дополнительное место	5080	3440	3200	5450	2920	3200	4320	4550
Ребенок с 4 по 7 лет дополнительное место	6350	4300	4000	6540	3650	4000	5160	5460
Ребенок с 7 по 14 лет дополнительное место	10160	6880	6400	8720	5840	6400	6880	7280

### Оздоровительная

	23.09.2024 - 31.10.2024	01.11.2024 - 14.11.2024	15.11.2024 - 30.11.2024	01.12.2024 - 14.12.2024	15.12.2024 - 29.12.2024	30.12.2024 - 08.01.2025	09.01.2025 - 28.02.2025	01.03.2025 - 31.03.2025
Одноместное размещение	23000	14800	13600	19400	12200	13600	14800	15800
Взрослый основное место	12000	7900	7300	10200	6600	7300	7900	8400
Взрослый дополнительное место	9600	6320	5840	8160	5280	5840	6320	6720
Ребенок с 0 по 4 лет основное место	7200	4740	4380	10200	3960	4380	7900	8400
Ребенок с 4 по 7 лет основное место	9600	6320	5840	10200	5280	5840	7900	8400
Ребенок с 7 по 14 лет основное место	12000	7900	7300	10200	6600	7300	7900	8400
Ребенок с 0 по 4 лет дополнительное место	4800	3160	2920	5100	2640	2920	3950	4200
Ребенок с 4 по 7 лет дополнительное место	6000	3950	3650	6120	3300	3650	4740	5040
Ребенок с 7 по 14 лет дополнительное место	9600	6320	5840	8160	5280	5840	6320	6720

## 2-х местный 3-х комнатный Олимп №802



Трехкомнатный номер люкс 60 кв.м с балконом мебелью и сушилкой. На основные места предоставлена двуспальная кровать. Два дополнительных места на диване. В номере: вешалка, зеркало, набор мягкой мебели, прикроватные тумбочки, стол, туалетный столик, журнальный столик, стулья, шкаф, шкаф-купе, набор посуды, сейф, кондиционер, телевизор ЖК, телефон, холодильник, чайный набор посуды. Два санузла с ванной или душем, также имеются туалетные принадлежности и фен.

### Доступные типы путевок:

#### Санаторно-курортная

	23.09.2024 - 31.10.2024	01.11.2024 - 14.11.2024	15.11.2024 - 30.11.2024	01.12.2024 - 14.12.2024	15.12.2024 - 29.12.2024	30.12.2024 - 08.01.2025	09.01.2025 - 28.02.2025	01.03.2025 - 31.03.2025
Одноместное размещение	24900	16500	15300	21700	13300	14700	15900	18100
Взрослый основное место	13200	9000	8400	11600	7400	8100	8700	9800
Взрослый дополнительное место	10560	7200	6720	9280	5920	6480	6960	7840
Ребенок с 0 по 4 лет основное место	7920	5400	5040	11600	4440	4860	8700	9800
Ребенок с 4 по 7 лет основное место	10560	7200	6720	11600	5920	6480	8700	9800
Ребенок с 7 по 14 лет основное место	13200	9000	8400	11600	7400	8100	8700	9800
Ребенок с 0 по 4 лет дополнительное место	5280	3600	3360	5800	2960	3240	4350	4900
Ребенок с 4 по 7 лет дополнительное место	6600	4500	4200	6960	3700	4050	5220	5880

	23.09.2024 - 31.10.2024	01.11.2024 - 14.11.2024	15.11.2024 - 30.11.2024	01.12.2024 - 14.12.2024	15.12.2024 - 29.12.2024	30.12.2024 - 08.01.2025	09.01.2025 - 28.02.2025	01.03.2025 - 31.03.2025
Ребенок с 7 по 14 лет дополнительное место	10560	7200	6720	9280	5920	6480	6960	7840

### Оздоровительная

	23.09.2024 - 31.10.2024	01.11.2024 - 14.11.2024	15.11.2024 - 30.11.2024	01.12.2024 - 14.12.2024	15.12.2024 - 29.12.2024	30.12.2024 - 08.01.2025	09.01.2025 - 28.02.2025	01.03.2025 - 31.03.2025
Одноместное размещение	24000	15600	14400	20800	12400	13800	15000	17200
Взрослый основное место	12500	8300	7700	10900	6700	7400	8000	9100
Взрослый дополнительное место	10000	6640	6160	8720	5360	5920	6400	7280
Ребенок с 0 по 4 лет основное место	7500	4980	4620	10900	4020	4440	8000	9100
Ребенок с 4 по 7 лет основное место	10000	6640	6160	10900	5360	5920	8000	9100
Ребенок с 7 по 14 лет основное место	12500	8300	7700	10900	6700	7400	8000	9100
Ребенок с 0 по 4 лет дополнительное место	5000	3320	3080	5450	2680	2960	4000	4550
Ребенок с 4 по 7 лет дополнительное место	6250	4150	3850	6540	3350	3700	4800	5460
Ребенок с 7 по 14 лет дополнительное место	10000	6640	6160	8720	5360	5920	6400	7280

**2-х местный 3-х комнатный Люкс Олимп №901,902**



Трехкомнатный номер люкс 60 кв.м с балконом мебелью и сушилкой. На основные места предоставлена двуспальная кровать. Два дополнительных места на диване. В номере: вешалка, зеркало, набор мягкой мебели, прикроватные тумбочки, стол, туалетный столик, журнальный столик, стулья, шкаф, шкаф-купе, набор посуды, пляжные полотенца, радио, сейф, система общего кондиционирования, телевизор ЖК, телефон, холодильник, чайный набор посуды. Санузел с ванной или душем, также имеются туалетные принадлежности и фен.

### Доступные типы путевок:

#### Санаторно-курортная

	23.09.2024 - 31.10.2024	01.11.2024 - 14.11.2024	15.11.2024 - 30.11.2024	01.12.2024 - 14.12.2024	15.12.2024 - 29.12.2024	30.12.2024 - 08.01.2025	09.01.2025 - 28.02.2025	01.03.2025 - 31.03.2025
<b>Одноместное размещение</b>	24300	15900	14700	21100	12700	14100	15300	17500
<b>Взрослый основное место</b>	12900	8700	8100	11300	7100	7800	8400	9500
<b>Взрослый дополнительное место</b>	10320	6960	6480	9040	5680	6240	6720	7600
<b>Ребенок с 0 по 4 лет основное место</b>	7740	5220	4860	11300	4260	4680	8400	9500
<b>Ребенок с 4 по 7 лет основное место</b>	10320	6960	6480	11300	5680	6240	8400	9500
<b>Ребенок с 7 по 14 лет основное место</b>	12900	8700	8100	11300	7100	7800	8400	9500
<b>Ребенок с 0 по 4 лет дополнительное место</b>	5160	3480	3240	5650	2840	3120	4200	4750
<b>Ребенок с 4 по 7 лет дополнительное место</b>	6450	4350	4050	6780	3550	3900	5040	5700
<b>Ребенок с 7 по 14 лет дополнительное место</b>	10320	6960	6480	9040	5680	6240	6720	7600

## Оздоровительная

	23.09.2024 - 31.10.2024	01.11.2024 - 14.11.2024	15.11.2024 - 30.11.2024	01.12.2024 - 14.12.2024	15.12.2024 - 29.12.2024	30.12.2024 - 08.01.2025	09.01.2025 - 28.02.2025	01.03.2025 - 31.03.2025
Одноместное размещение	23400	15000	13800	20200	11800	13200	14400	16600
Взрослый основное место	12200	8000	7400	10600	6400	7100	7700	8800
Взрослый дополнительное место	9760	6400	5920	8480	5120	5680	6160	7040
Ребенок с 0 по 4 лет основное место	7320	4800	4440	10600	3840	4260	7700	8800
Ребенок с 4 по 7 лет основное место	9760	6400	5920	10600	5120	5680	7700	8800
Ребенок с 7 по 14 лет основное место	12200	8000	7400	10600	6400	7100	7700	8800
Ребенок с 0 по 4 лет дополнительное место	4880	3200	2960	5300	2560	2840	3850	4400
Ребенок с 4 по 7 лет дополнительное место	6100	4000	3700	6360	3200	3550	4620	5280
Ребенок с 7 по 14 лет дополнительное место	9760	6400	5920	8480	5120	5680	6160	7040

## 2-х местный 2-х комнатный Люкс Салют

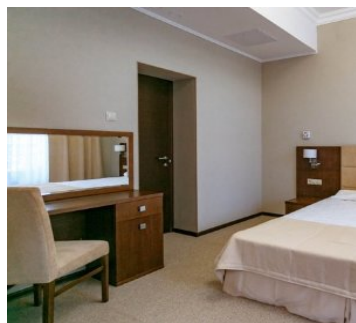

Двухкомнатный номер люкс 50 кв.м с балконом мебелью и сушилкой. На основные места предоставлена двуспальная кровать. Два дополнительных места на диване. В номере: вешалка, зеркало, набор мягкой мебели, прикроватные тумбочки, стол, туалетный столик, журнальный столик, стулья, шкаф, шкаф-купе, набор посуды, сейф, кондиционер, телевизор ЖК, телефон, холодильник, чайный набор посуды. Два санузла с ванной или душем, также имеются туалетные принадлежности и фен.

**Доступные типы путевок:****Санаторно-курортная**

	<b>23.09.2024 - 31.10.2024</b>	<b>01.11.2024 - 14.11.2024</b>	<b>15.11.2024 - 30.11.2024</b>	<b>01.12.2024 - 14.12.2024</b>	<b>15.12.2024 - 29.12.2024</b>	<b>30.12.2024 - 08.01.2025</b>	<b>09.01.2025 - 28.02.2025</b>	<b>01.03.2025 - 31.03.2025</b>
<b>Одноместное размещение</b>	21900	13700	12500	18300	11100	12500	13700	14700
<b>Взрослый основное место</b>	11700	7600	7000	9900	6300	7000	7600	8100
<b>Взрослый дополнительное место</b>	9360	6080	5600	7920	5040	5600	6080	6480
<b>Ребенок с 0 по 4 лет основное место</b>	7020	4560	4200	9900	3780	4200	7600	8100
<b>Ребенок с 4 по 7 лет основное место</b>	9360	6080	5600	9900	5040	5600	7600	8100
<b>Ребенок с 7 по 14 лет основное место</b>	11700	7600	7000	9900	6300	7000	7600	8100
<b>Ребенок с 0 по 4 лет дополнительное место</b>	4680	3040	2800	4950	2520	2800	3800	4050
<b>Ребенок с 4 по 7 лет дополнительное место</b>	5850	3800	3500	5940	3150	3500	4560	4860
<b>Ребенок с 7 по 14 лет дополнительное место</b>	9360	6080	5600	7920	5040	5600	6080	6480

**Оздоровительная**

	<b>23.09.2024 - 31.10.2024</b>	<b>01.11.2024 - 14.11.2024</b>	<b>15.11.2024 - 30.11.2024</b>	<b>01.12.2024 - 14.12.2024</b>	<b>15.12.2024 - 29.12.2024</b>	<b>30.12.2024 - 08.01.2025</b>	<b>09.01.2025 - 28.02.2025</b>	<b>01.03.2025 - 31.03.2025</b>
<b>Одноместное размещение</b>	21000	12800	11600	17400	10200	11600	12800	13800
<b>Взрослый основное место</b>	11000	6900	6300	9200	5600	6300	6900	7400

	23.09.2024 - 31.10.2024	01.11.2024 - 14.11.2024	15.11.2024 - 30.11.2024	01.12.2024 - 14.12.2024	15.12.2024 - 29.12.2024	30.12.2024 - 08.01.2025	09.01.2025 - 28.02.2025	01.03.2025 - 31.03.2025
Взрослый дополнительное место	8800	5520	5040	7360	4480	5040	5520	5920
Ребенок с 0 по 4 лет основное место	6600	4140	3780	9200	3360	3780	6900	7400
Ребенок с 4 по 7 лет основное место	8800	5520	5040	8200	4480	5040	6900	7400
Ребенок с 7 по 14 лет основное место	11000	6900	6300	9200	5600	6300	6900	7400
Ребенок с 0 по 4 лет дополнительное место	4400	2760	2520	4600	2240	2520	3450	3700
Ребенок с 4 по 7 лет дополнительное место	5500	3450	3150	5520	2800	3150	4140	4440
Ребенок с 7 по 14 лет дополнительное место	8800	5520	5040	7360	4480	5040	5520	5920

## 2-х местный 1-но комнатный Стандарт Олимп

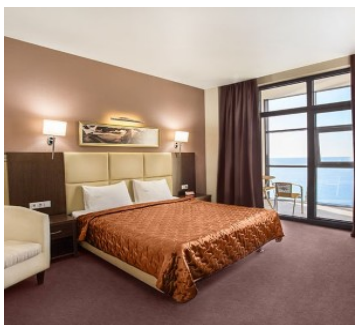

Двухместный стандартный номер 23-29 кв.м с балконом оборудованным мебелью. На основные места предоставлены две односпальные кровати или одна двуспальная кровать. В номере: вешалка, зеркало, кресло, обувная полка, прикроватные тумбочки, столик журнальный, столик туалетный, стул, шкаф, мини-холодильник, система общего кондиционирования, телевизор, телефон, чайный набор посуды, электрочайник. Санузел с ванной или душем, также имеются туалетные принадлежности и фен.

Доступные типы путевок:

Санаторно-курортная

	23.09.2024 - 31.10.2024	01.11.2024 - 14.11.2024	15.11.2024 - 30.11.2024	01.12.2024 - 14.12.2024	15.12.2024 - 29.12.2024	30.12.2024 - 08.01.2025	09.01.2025 - 28.02.2025	01.03.2025 - 31.03.2025
Одноместное размещение	17900	9900	8900	7700	6900	14900	7300	8700
Взрослый основное место	9700	5700	5200	4600	4200	8200	4400	5100
Ребенок с 0 по 4 лет основное место	5820	3420	3120	2760	2520	8200	2640	3060
Ребенок с 4 по 7 лет основное место	7760	4560	4160	3680	3360	8200	3520	4080
Ребенок с 7 по 14 лет основное место	9700	5700	5200	4600	4200	8200	4400	5100

### Оздоровительная

	23.09.2024 - 31.10.2024	01.11.2024 - 14.11.2024	15.11.2024 - 30.11.2024	01.12.2024 - 14.12.2024	15.12.2024 - 29.12.2024	30.12.2024 - 08.01.2025	09.01.2025 - 28.02.2025	01.03.2025 - 31.03.2025
Одноместное размещение	17000	9000	8000	6800	6000	14000	6400	7800
Взрослый основное место	9000	5000	4500	3900	3500	7500	3700	4400
Ребенок с 0 по 4 лет основное место	5400	3000	2700	2340	2100	7500	2200	2640
Ребенок с 4 по 7 лет основное место	7200	4000	3600	3120	2800	7500	2960	3520
Ребенок с 7 по 14 лет основное место	9000	5000	4500	3900	3500	7500	3700	4400

**2-х местный 2-х комнатный Люкс Олимп**



Двухкомнатный номер люкс 60 кв.м с балконом мебелью и сушилкой. На основные места предоставлена двуспальная кровать. Два дополнительных места на диване. В номере: вешалка, зеркало, набор мягкой мебели, прикроватные тумбочки, стол, туалетный столик, журнальный столик, стулья, шкаф, шкаф-купе, набор посуды, пляжные полотенца, радио, сейф, система общего кондиционирования, телевизор ЖК, телефон, холодильник, чайный набор посуды. Санузел с ванной или душем, также имеются туалетные принадлежности и фен.

### Доступные типы путевок:

#### Санаторно-курортная

	23.09.2024 - 31.10.2024	01.11.2024 - 14.11.2024	15.11.2024 - 30.11.2024	01.12.2024 - 14.12.2024	15.12.2024 - 29.12.2024	30.12.2024 - 08.01.2025	09.01.2025 - 28.02.2025	01.03.2025 - 31.03.2025
<b>Одноместное размещение</b>	24300	15900	14700	21100	12700	14100	15300	17500
<b>Взрослый основное место</b>	12900	8700	8100	11300	7100	7800	8400	9500
<b>Взрослый дополнительное место</b>	10320	6960	6480	9040	5680	6240	6720	7600
<b>Ребенок с 0 по 4 лет основное место</b>	7740	5220	4860	11300	4260	4680	8400	9500
<b>Ребенок с 4 по 7 лет основное место</b>	10320	6960	6480	11300	5680	6240	8400	9500
<b>Ребенок с 7 по 14 лет основное место</b>	12900	8700	8100	11300	7100	7800	8400	9500
<b>Ребенок с 0 по 4 лет дополнительное место</b>	5160	3480	3240	5650	2840	3120	4200	4750
<b>Ребенок с 4 по 7 лет дополнительное место</b>	6450	4350	4050	6780	3550	3900	5040	5700
<b>Ребенок с 7 по 14 лет дополнительное место</b>	10320	6960	6480	9040	5680	6240	6720	7600

## Оздоровительная

	23.09.2024 - 31.10.2024	01.11.2024 - 14.11.2024	15.11.2024 - 30.11.2024	01.12.2024 - 14.12.2024	15.12.2024 - 29.12.2024	30.12.2024 - 08.01.2025	09.01.2025 - 28.02.2025	01.03.2025 - 31.03.2025
<b>Одноместное размещение</b>	23400	15000	13800	20200	11800	13200	14400	16600
<b>Взрослый основное место</b>	12200	8000	7400	10600	6400	7100	7700	8800
<b>Взрослый дополнительное место</b>	9760	6400	5920	8480	5120	5680	6160	7040
<b>Ребенок с 0 по 4 лет основное место</b>	7320	4800	440	10600	3840	4260	7700	8800
<b>Ребенок с 4 по 7 лет основное место</b>	9760	6400	5920	10600	5120	5680	7700	8800
<b>Ребенок с 7 по 14 лет основное место</b>	12200	8000	7400	10600	6400	7100	7700	8800
<b>Ребенок с 0 по 4 лет дополнительное место</b>	4880	3200	2960	5300	2560	2840	3850	4400
<b>Ребенок с 4 по 7 лет дополнительное место</b>	6100	4000	3700	6360	3200	3550	4620	5280
<b>Ребенок с 7 по 14 лет дополнительное место</b>	9760	6400	5920	8480	5120	5680	6160	7040

### 1-но местный 1-но комнатный Стандарт Олимп без балкона

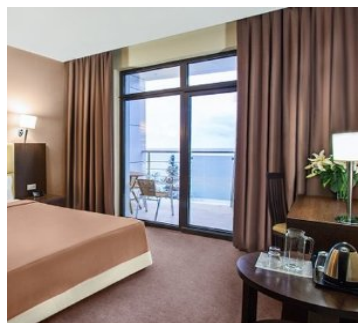

Одноместный стандартный номер площадью 20 кв.м. На основное место предоставлена двуспальная кровать. Возможно одно дополнительное место. В номере: вешалка, зеркало, прикроватные тумбочки, стол, стулья, журнальный столик, шкаф-купе, набор посуды, сейф, холодильник, сплит-система, телевизор ЖК, телефон. Санузел с душевой кабиной, также имеются туалетные принадлежности, тапочки, халат и фен.

**Доступные типы путевок:****Санаторно-курортная**

	<b>23.09.2024 - 31.10.2024</b>	<b>01.11.2024 - 14.11.2024</b>	<b>15.11.2024 - 30.11.2024</b>	<b>01.12.2024 - 14.12.2024</b>	<b>15.12.2024 - 29.12.2024</b>	<b>30.12.2024 - 08.01.2025</b>	<b>09.01.2025 - 28.02.2025</b>	<b>01.03.2025 - 31.03.2025</b>
<b>Одноместное размещение</b>	9400	5300	4800	4200	7800	4000	4700	5300
<b>Взрослый основное место</b>	9400	5300	4800	4200	7800	4000	4700	5300
<b>Взрослый дополнительное место</b>	7520	4240	3840	3360	6240	3200	3760	4240
<b>Ребенок с 0 по 4 лет дополнительное место</b>	3760	2120	1920	1680	3900	1600	1880	
<b>Ребенок с 4 по 7 лет дополнительное место</b>	4700	2650	2400	2100	4680	2000	2350	3180
<b>Ребенок с 7 по 14 лет дополнительное место</b>	7520	4240	3840	3360	6240	3200	3760	4240

**Оздоровительная**

	<b>23.09.2024 - 31.10.2024</b>	<b>01.11.2024 - 14.11.2024</b>	<b>15.11.2024 - 30.11.2024</b>	<b>01.12.2024 - 14.12.2024</b>	<b>15.12.2024 - 29.12.2024</b>	<b>30.12.2024 - 08.01.2025</b>	<b>09.01.2025 - 28.02.2025</b>	<b>01.03.2025 - 31.03.2025</b>
<b>Одноместное размещение</b>	8700	4600	4100	3500	7100	3300	4000	4600
<b>Взрослый основное место</b>	8700	4600	4100	3500	7100	3300	4000	4600
<b>Взрослый дополнительное место</b>	6960	3680	3280	2800	5680	2640	3200	3680
<b>Ребенок с 0 по 4 лет дополнительное место</b>	3480	1840	1640	1400	3550	1320	1600	2300
<b>Ребенок с 4 по 7 лет дополнительное место</b>	4350	2300	2050	1750	4260	1650	2000	2760

	23.09.2024 - 31.10.2024	01.11.2024 - 14.11.2024	15.11.2024 - 30.11.2024	01.12.2024 - 14.12.2024	15.12.2024 - 29.12.2024	30.12.2024 - 08.01.2025	09.01.2025 - 28.02.2025	01.03.2025 - 31.03.2025
Ребенок с 7 по 14 лет дополнительное место	6960	3680	3280	2800	5680	2640	3200	3680

## 1-но местный 1-но комнатный Стандарт Салют



Одноместный стандартный номер площадью 20 кв.м. На основное место предоставлена двуспальная кровать. Возможно одно дополнительное место. В номере: вешалка, зеркало, прикроватные тумбочки, стол, стулья, журнальный столик, шкаф-купе, набор посуды, сейф, холодильник, сплит-система, телевизор ЖК, телефон. Санузел с душевой кабиной, также имеются туалетные принадлежности, тапочки, халат и фен.

### Доступные типы путевок:

#### Санаторно-курортная

	23.09.2024 - 31.10.2024	01.11.2024 - 14.11.2024	15.11.2024 - 30.11.2024	01.12.2024 - 14.12.2024	15.12.2024 - 29.12.2024	30.12.2024 - 08.01.2025	09.01.2025 - 28.02.2025	01.03.2025 - 31.03.2025
Одноместное размещение	9900	5800	5300	4700	8100	4900	5600	6200
Взрослый основное место	9900	5800	5300	4700	8100	4900	5600	6200
Взрослый дополнительное место	7920	4640	4240	3760	6480	3920	4480	4960
Ребенок с 0 по 4 лет дополнительное место	3960	2320	2120	1880	4050	1960	2240	3100
Ребенок с 4 по 7 лет дополнительное место	4950	2900	2650	2350	4860	2450	2800	3720

	23.09.2024 - 31.10.2024	01.11.2024 - 14.11.2024	15.11.2024 - 30.11.2024	01.12.2024 - 14.12.2024	15.12.2024 - 29.12.2024	30.12.2024 - 08.01.2025	09.01.2025 - 28.02.2025	01.03.2025 - 31.03.2025
Ребенок с 7 по 14 лет дополнительное место	7920	4640	4240	3760	6480	3920	4480	4960

### Оздоровительная

	23.09.2024 - 31.10.2024	01.11.2024 - 14.11.2024	15.11.2024 - 30.11.2024	01.12.2024 - 14.12.2024	15.12.2024 - 29.12.2024	30.12.2024 - 08.01.2025	09.01.2025 - 28.02.2025	01.03.2025 - 31.03.2025
Одноместное размещение	9200	5100	4600	4000	7400	4200	4900	5500
Взрослый основное место	9200	5100	4600	4000	7400	4200	4900	5500
Взрослый дополнительное место	7360	4080	3680	3200	5920	3360	3920	4400
Ребенок с 0 по 4 лет дополнительное место	3680	2040	1840	1600	3700	1680	1960	2750
Ребенок с 4 по 7 лет дополнительное место	4600	2550	2300	2000	4440	2100	2450	3300
Ребенок с 7 по 14 лет дополнительное место	4080	3680	3200	5920	3360	3920	4400	4800

## 2-х местный 1-но комнатный Стандарт DBL Салют вид на горы



Двухместный стандартный номер площадью 23 кв.м. На основные места предоставлена двуспальная кровать. Возможно одно дополнительное место. В номере: вешалка, зеркало, прикроватные тумбочки, стол, стулья, журнальный столик, шкаф-купе, набор посуды, сейф, холодильник, сплит-система, телевизор ЖК, телефон. Санузел с душевой кабиной, также имеются туалетные принадлежности, тапочки, халат и фен.

**Доступные типы путевок:****Санаторно-курортная**

	<b>23.09.2024 - 31.10.2024</b>	<b>01.11.2024 - 14.11.2024</b>	<b>15.11.2024 - 30.11.2024</b>	<b>01.12.2024 - 14.12.2024</b>	<b>15.12.2024 - 29.12.2024</b>
<b>Одноместное размещение</b>	16900	9100	8100	6900	6100
<b>Взрослый основное место</b>	9200	5300	4800	4200	3800
<b>Взрослый дополнительное место</b>	7360	4240	3840	3360	3040
<b>Ребенок с 0 по 4 лет основное место</b>	5520	3180	2880	2520	2280
<b>Ребенок с 4 по 7 лет основное место</b>	7360	4240	3840	3360	3040
<b>Ребенок с 7 по 14 лет основное место</b>	9200	5300	4800	4200	3800
<b>Ребенок с 0 по 4 лет дополнительное место</b>	3680	2120	1920	1680	1520
<b>Ребенок с 4 по 7 лет дополнительное место</b>	4600	2650	2400	2100	1900
<b>Ребенок с 7 по 14 лет дополнительное место</b>	7360	4240	3840	3360	3040

**Оздоровительная**

	<b>23.09.2024 - 31.10.2024</b>	<b>01.11.2024 - 14.11.2024</b>	<b>15.11.2024 - 30.11.2024</b>	<b>01.12.2024 - 14.12.2024</b>	<b>15.12.2024 - 29.12.2024</b>
<b>Одноместное размещение</b>	16000	8200	7200	6000	5200
<b>Взрослый основное место</b>	8500	4600	4100	3500	3100680
<b>Взрослый дополнительное место</b>	6800	3680	3280	2800	2480
<b>Ребенок с 0 по 4 лет основное место</b>	5100	2760	2460	2100	1860
<b>Ребенок с 4 по 7 лет основное место</b>	6800	3680	3280	2800	2480
<b>Ребенок с 7 по 14 лет основное место</b>	8500	4600	4100	3500	3100
<b>Ребенок с 0 по 4 лет дополнительное место</b>	3400	1840	1+40	1400	1240
<b>Ребенок с 4 по 7 лет дополнительное место</b>	4250	2300	2050	1750	1550

	23.09.2024 - 31.10.2024	01.11.2024 - 14.11.2024	15.11.2024 - 30.11.2024	01.12.2024 - 14.12.2024	15.12.2024 - 29.12.2024
Ребенок с 7 по 14 лет дополнительное место	6800	3680	3280	2800	2480

## 2-х местный 1-но комнатный Стандарт twin Салют вид на горы



Двухместный стандартный номер площадью 23 кв.м. и видом на горы. На основные места предоставлены две односпальные кровати. Возможно одно дополнительное место. В номере: вешалка, зеркало, прикроватные тумбочки, стол, стулья, журнальный столик, шкаф-купе, набор посуды, сейф, холодильник, сплит-система, телевизор ЖК, телефон. Санузел с душевой кабиной, также имеются туалетные принадлежности, тапочки, халат и фен.

### Доступные типы путевок:

#### Санаторно-курортная

	23.09.2024 - 31.10.2024	01.11.2024 - 14.11.2024	15.11.2024 - 30.11.2024	01.12.2024 - 14.12.2024	15.12.2024 - 29.12.2024
Одноместное размещение	16900	9100	8100	6900	6100
Взрослый основное место	9200	5300	4800	4200	3800
Взрослый дополнительное место	7360	4240	3840	3360	3040
Ребенок с 0 по 4 лет основное место	5520	3180	2880	2520	2280
Ребенок с 4 по 7 лет основное место	7360	4240	3840	3360	3040
Ребенок с 7 по 14 лет основное место	9200	5300	4800	4200	3800
Ребенок с 0 по 4 лет дополнительное место	3680	2120	1920	1680	1520
Ребенок с 4 по 7 лет дополнительное место	4600	2650	2400	2100	1900
Ребенок с 7 по 14 лет дополнительное место	7360	4240	3840	3360	3040

## Оздоровительная

	23.09.2024 - 31.10.2024	01.11.2024 - 14.11.2024	15.11.2024 - 30.11.2024	01.12.2024 - 14.12.2024	15.12.2024 - 29.12.2024
<b>Одноместное размещение</b>	16000	8200	7200	6000	5200
<b>Взрослый основное место</b>	8500	4600	4100	3500	3100
<b>Взрослый дополнительное место</b>	6800	3680	3280	2800	2480
<b>Ребенок с 0 по 4 лет основное место</b>	5100	2760	2460	2100	1860
<b>Ребенок с 4 по 7 лет основное место</b>	6800	3680	3280	2800	2480
<b>Ребенок с 7 по 14 лет основное место</b>	8500	4600	4100	3500	3100
<b>Ребенок с 0 по 4 лет дополнительное место</b>	3400	1840	1640	1400	1240
<b>Ребенок с 4 по 7 лет дополнительное место</b>	4250	2300	2050	1750	1550
<b>Ребенок с 7 по 14 лет дополнительное место</b>	6800	3680	3280	2800	2480

## 2-х местный 1-но комнатный Стандарт twin Салют вид на море



Двухместный стандартный номер площадью 23-25 кв.м. и видом на море. На основные места предоставлены две односпальные кровати. Возможно одно дополнительное место. В номере: вешалка, зеркало, прикроватные тумбочки, стол, стулья, журнальный столик, шкаф-купе, набор посуды, сейф, холодильник, сплит-система, телевизор ЖК, телефон. Санузел с душевой кабиной, также имеются туалетные принадлежности, тапочки, халат и фен.

### Доступные типы путевок:

#### Санаторно-курортная

	23.09.2024 - 31.10.2024	01.11.2024 - 14.11.2024	15.11.2024 - 30.11.2024	01.12.2024 - 14.12.2024	15.12.2024 - 29.12.2024

	23.09.2024 - 31.10.2024	01.11.2024 - 14.11.2024	15.11.2024 - 30.11.2024	01.12.2024 - 14.12.2024	15.12.2024 - 29.12.2024
<b>Одноместное размещение</b>	17900	9700	8700	7500	6700
<b>Взрослый основное место</b>	9700	5600	5100	4500	4100
<b>Взрослый дополнительное место</b>	7760	4480	4080	3600	3280
<b>Ребенок с 0 по 4 лет основное место</b>	5820	3360	3060	2700	2460
<b>Ребенок с 4 по 7 лет основное место</b>	7760	4480	4080	3600	3280
<b>Ребенок с 7 по 14 лет основное место</b>	9700	5600	5100	4500	4100
<b>Ребенок с 0 по 4 лет дополнительное место</b>	3880	2240	2040	1800	1640
<b>Ребенок с 4 по 7 лет дополнительное место</b>	4850	2800	2550	2250	2050
<b>Ребенок с 7 по 14 лет дополнительное место</b>	7760	4480	4080	3600	3280

### Оздоровительная

	23.09.2024 - 31.10.2024	01.11.2024 - 14.11.2024	15.11.2024 - 30.11.2024	01.12.2024 - 14.12.2024	15.12.2024 - 29.12.2024
<b>Одноместное размещение</b>	17000	8800	7800	6600	5800
<b>Взрослый основное место</b>	9000	4900	4400	3800	3400
<b>Взрослый дополнительное место</b>	7200	3920	3520	3040	2720
<b>Ребенок с 0 по 4 лет основное место</b>	5400	2940	2640	2280	2040
<b>Ребенок с 4 по 7 лет основное место</b>	7200	3920	3520	3040	2720
<b>Ребенок с 7 по 14 лет основное место</b>	9000	4900	4400	3800	3400
<b>Ребенок с 0 по 4 лет дополнительное место</b>	3600	1960	1760	1520	1360
<b>Ребенок с 4 по 7 лет дополнительное место</b>	4500	2450	2200	1520	1700
<b>Ребенок с 7 по 14 лет дополнительное место</b>	7200	3920	3520	3040	2720

## 2-х местный 1-но комнатный Стандарт DBL Салют вид на море



Двухместный стандартный номер площадью 23-25 кв.м. и видом на море. На основные места предоставлена двуспальная кровать. Возможно одно дополнительное место. В номере: вешалка, зеркало, прикроватные тумбочки, стол, стулья, журнальный столик, шкаф-купе, набор посуды, сейф, холодильник, сплит-система, телевизор ЖК, телефон. Санузел с душевой кабиной, также имеются туалетные принадлежности, тапочки, халат и фен.

### Доступные типы путевок:

#### Санаторно-курортная

	23.09.2024 - 31.10.2024	01.11.2024 - 14.11.2024	15.11.2024 - 30.11.2024	01.12.2024 - 14.12.2024	15.12.2024 - 29.12.2024
Одноместное размещение	17900	9700	8700	7500	6700
Взрослый основное место	9700	5600	5100	4500	4100
Взрослый дополнительное место	7760	4480	4080	3600	3280
Ребенок с 0 по 4 лет основное место	5820	3360	3060	2700	2460
Ребенок с 4 по 7 лет основное место	7760	4480	4080	3600	3280
Ребенок с 7 по 14 лет основное место	9700	5600	5100	4500	4100
Ребенок с 0 по 4 лет дополнительное место	3880	2240	2040	1800	1640
Ребенок с 4 по 7 лет дополнительное место	4850	2800	2550	2250	2050
Ребенок с 7 по 14 лет дополнительное место	7760	4480	4080	3600	3280

#### Оздоровительная

	23.09.2024 - 31.10.2024	01.11.2024 - 14.11.2024	15.11.2024 - 30.11.2024	01.12.2024 - 14.12.2024	15.12.2024 - 29.12.2024
--	----------------------------	----------------------------	----------------------------	----------------------------	----------------------------

	23.09.2024 - 31.10.2024	01.11.2024 - 14.11.2024	15.11.2024 - 30.11.2024	01.12.2024 - 14.12.2024	15.12.2024 - 29.12.2024
Одноместное размещение	17000	8800	7800	6600	5800
Взрослый основное место	9000	4900	4400	3800	3400
Взрослый дополнительное место	7200	3920	3520	3040	2720
Ребенок с 0 по 4 лет основное место	5400	2940	2640	2280	2040
Ребенок с 4 по 7 лет основное место	7200	3920	3520	3040	2720
Ребенок с 7 по 14 лет основное место	9000	4900	4400	3800	3400
Ребенок с 0 по 4 лет дополнительное место	3600	1960	1760	1520	1360
Ребенок с 4 по 7 лет дополнительное место	4500	2450	2200	1520	1700
Ребенок с 7 по 14 лет дополнительное место	7200	3920	3520	3040	2720

## 2-х местный 1-но комнатный Стандарт DBL Олимп



Двухместный стандартный номер площадью 23-29 кв.м. На основные места предоставлена двуспальная кровать. Возможно одно дополнительное место. В номере: вешалка, зеркало, прикроватные тумбочки, стол, стулья, журнальный столик, шкаф-купе, набор посуды, сейф, холодильник, сплит-система, телевизор ЖК, телефон. Санузел с душевой кабиной, также имеются туалетные принадлежности, тапочки, халат и фен.

### Доступные типы путевок:

#### Санаторно-курортная

	23.09.2024 - 31.10.2024	01.11.2024 - 14.11.2024	15.11.2024 - 30.11.2024	01.12.2024 - 14.12.2024	15.12.2024 - 29.12.2024	30.12.2024 - 08.01.2025	09.01.2025 - 28.02.2025	01.03.2025 - 31.03.2025
Одноместное размещение	17900	9900	89000	7700	6900	14900	7300	8700

	23.09.2024 - 31.10.2024	01.11.2024 - 14.11.2024	15.11.2024 - 30.11.2024	01.12.2024 - 14.12.2024	15.12.2024 - 29.12.2024	30.12.2024 - 08.01.2025	09.01.2025 - 28.02.2025	01.03.2025 - 31.03.2025
Взрослый основное место	9700	5700	5200	4600	4200	8200	4400	5100
Взрослый дополнительное место	7760	4560	4160	3680	3360	6560	3520	4080
Ребенок с 0 по 4 лет основное место	5820	3420	3120	2760	2520	8200	2640	3060
Ребенок с 4 по 7 лет основное место	7760	4560	4160	3680	3360	8200	3520	4080
Ребенок с 7 по 14 лет основное место	9700	5700	5200	4600	4200	8200	4400	5100
Ребенок с 0 по 4 лет дополнительное место	3880	2280	2080	1840	1680	4100	1760	2040
Ребенок с 4 по 7 лет дополнительное место	4850	2850	2600	2300	2100	4920	2200	2550
Ребенок с 7 по 14 лет дополнительное место	7760	4560	4160	3680	3360	6560	3520	4080

### Оздоровительная

	23.09.2024 - 31.10.2024	01.11.2024 - 14.11.2024	15.11.2024 - 30.11.2024	01.12.2024 - 14.12.2024	15.12.2024 - 29.12.2024	30.12.2024 - 08.01.2025	09.01.2025 - 28.02.2025	01.03.2025 - 31.03.2025
Одноместное размещение	17000	9000	8000	6800	6000	14000	6400	7800
Взрослый основное место	9000	5000	4500	3900	3500	7500	3700	4400
Взрослый дополнительное место	7200	4000	3600	3120	2800	6000	2960	3520
Ребенок с 0 по 4 лет основное место	5400	3000	2700	2340	2100	7500	2220	2640
Ребенок с 4 по 7 лет основное место	72000	4000	3600	3120	2800	7500	2960	3520

	23.09.2024 - 31.10.2024	01.11.2024 - 14.11.2024	15.11.2024 - 30.11.2024	01.12.2024 - 14.12.2024	15.12.2024 - 29.12.2024	30.12.2024 - 08.01.2025	09.01.2025 - 28.02.2025	01.03.2025 - 31.03.2025
Ребенок с 7 по 14 лет основное место	9000	5000	4500	3900	3500	7500	3700	4400
Ребенок с 0 по 4 лет дополнительное место	3600	2000	1800	1560	1400	3750	1480	1760
Ребенок с 4 по 7 лет дополнительное место	4500	2500	2250	1950	1750	4500	1850	2200
Ребенок с 7 по 14 лет дополнительное место	72000	4000	3600	3120	2800	6000	2960	3520

## 2-х местный 1-но комнатный Стандарт twin Олимп



Двухместный стандартный номер площадью 23-29 кв.м. На основные места предоставлены две односпальные кровати. Возможно одно дополнительное место. В номере: вешалка, зеркало, прикроватные тумбочки, стол, стулья, журнальный столик, шкаф-купе, набор посуды, сейф, холодильник, сплит-система, телевизор ЖК, телефон. Санузел с душевой кабиной, также имеются туалетные принадлежности, тапочки, халат и фен.

### Доступные типы путевок:

#### Санаторно-курортная

	23.09.2024 - 31.10.2024	01.11.2024 - 14.11.2024	15.11.2024 - 30.11.2024	01.12.2024 - 14.12.2024	15.12.2024 - 29.12.2024	30.12.2024 - 08.01.2025	09.01.2025 - 28.02.2025	01.03.2025 - 31.03.2025
Одноместное размещение	17900	9900	8900	7700	6900	14900	7300	8700
Взрослый основное место	9700	5700	5200	4600	4200	8200	4400	5100
Взрослый дополнительное место	7760	4560	4160	3680	3360	6560	3520	4080

	23.09.2024 - 31.10.2024	01.11.2024 - 14.11.2024	15.11.2024 - 30.11.2024	01.12.2024 - 14.12.2024	15.12.2024 - 29.12.2024	30.12.2024 - 08.01.2025	09.01.2025 - 28.02.2025	01.03.2025 - 31.03.2025
Ребенок с 0 по 4 лет основное место	5820	3420	3120	2760	2520	8200	2640	3060
Ребенок с 4 по 7 лет основное место	7760	4560	4160	3680	3360	8200	3520	4080
Ребенок с 7 по 14 лет основное место	9700	5700	5200	4600	4200	8200	4400	5100
Ребенок с 0 по 4 лет дополнительное место	3880	2280	2080	1840	1680	4100	1760	2040
Ребенок с 4 по 7 лет дополнительное место	4850	2850	2600	2300	2100	4920	2200	2550
Ребенок с 7 по 14 лет дополнительное место	7760	4560	4160	3680	3360	6560	3520	4080

### Оздоровительная

	23.09.2024 - 31.10.2024	01.11.2024 - 14.11.2024	15.11.2024 - 30.11.2024	01.12.2024 - 14.12.2024	15.12.2024 - 29.12.2024	30.12.2024 - 08.01.2025	09.01.2025 - 28.02.2025	01.03.2025 - 31.03.2025
Одноместное размещение	17000	9000	8000	6800	6000	14000	6400	7800
Взрослый основное место	9000	5000	4500	3900	3500	7500	3700	4400
Взрослый дополнительное место	7200	4000	3600	3120	2800	6000	2960	3520
Ребенок с 0 по 4 лет основное место	5400	3000	2700	2340	2100	7500	2220	2640
Ребенок с 4 по 7 лет основное место	7200	4000	3600	3120	2800	7500	2960	3
Ребенок с 7 по 14 лет основное место	9000	5000	4500	3900	3500	7500	3700	4400
Ребенок с 0 по 4 лет дополнительное место	3600	2000	1800	1560	1400	3750	1480	1760

	23.09.2024 - 31.10.2024	01.11.2024 - 14.11.2024	15.11.2024 - 30.11.2024	01.12.2024 - 14.12.2024	15.12.2024 - 29.12.2024	30.12.2024 - 08.01.2025	09.01.2025 - 28.02.2025	01.03.2025 - 31.03.2025
Ребенок с 4 по 7 лет дополнительное место	4500	2500	2250	1950	1750	4500	1850	2200
Ребенок с 7 по 14 лет дополнительное место	7200	4000	3600	3120	2800	6000	2960	3520

**Рассчитать и забронировать путевку  
можно по бесплатному телефону  
8(800)2000-750**

# Описание Санатория Мыс Видный в Сочи

Санаторий "Мыс Видный" располагается в Хостинском районе - в одном из самых, пожалуй, спокойных мест Большого Сочи. Два основных корпуса здравницы ("Салют" и "Олимп"), находящиеся на первой береговой линии, окружает буйство хвойно-лиственной растительности, покрывающей прохладной тенью дорожки для оздоровительной ходьбы, детский игровой городок, площадку со спортивными снарядами. Отсюда на собственный пляж санатория можно спуститься на панорамных лифтах и с комфортом на оборудованной навесами и шезлонгами террасе принять солнечные ванны после активных морских купаний.

Третий корпус "Мыса Видного" разместился в центральной части поселка, на берегу горной реки. Расстояние до основной территории здравницы гостями преодолевается на регулярно курсирующем санаторном автобусе, и там всей богатой инфраструктурой учреждения могут пользоваться все постояльцы без исключения. А это: и крытый бассейн, и термальный комплекс, и тренажерный зал, и площадки для развлечений детворы.

Оздоровительные процедуры также доступны всем желающим. В лечебно-диагностическом отделении осуществляется прием врачей, при необходимости дообследование и отпуск назначенных медиками терапевтических манипуляций.

---

## Лечебный профиль

### Основной лечебный профиль:

- заболевания сердечно-сосудистой системы
- заболевания нервной системы
- гинекологические заболевания
- заболевания эндокринной системы
- заболевания органов дыхания
- заболевания костно-мышечной системы

---

## Лечебно-диагностическая база

### Лечебно-диагностическая база:

- лабораторная диагностика (общеклинические исследования (гематология, анализы мочи, микроскопия), изосерология, биохимия, диагностика и мониторинг сахарного диабета, гемостаз, электролиты, гормоны, пренатальный скрининг, онкомаркеры, ПЦР, серология, аллергология)
- функциональная диагностика (биоимпедансометрия, пикфлоуметрия, флюорография, УЗИ, нейросонография, эхокардиография, денситометрия,

- ЭКГ, суточное мониторирование АД, холтеровское мониторирование)
- лечение искусственной воздушной средой (аэрозольтерапия, спелеовоздействие, гипокситерапия)
- питьевое лечение (минеральная вода, фитотерапия, кислородный коктейль)
- бальнеотерапия (газовые, бишофитовые, йодо-бромные, сероводородные, жемчужные, камерные, каштановые, скипидарные, хвойно-салициловые, валериановые, лавандовые, минеральные, можжевеловые, розмариновые, тимьяновые, пиниментоловые, пантовые, вихревые, воздушно-пузырьковые, радоновые, внутрисполостные орошения, десневые орошения, кишечные орошения)
- лечебные души (Шарко, Виши, циркулярный, подводный душ-массаж)
- грязелечение
- нафталанотерапия
- термолечение
- аппаратная физиотерапия (криотерапия, гальванизация, электрофорез, СМТ-терапия, электростимуляция, дарсонваль, ультратонотерапия, электросон, УВЧ-терапия, КВЧ-терапия, магнитотерапия, воздействие поляризованным светом, УФО-терапия, ультрафонофорез, лазеротерапия, КУФ-терапия)
- массаж (ручной, аппаратный, механотерапия, детензор-терапия, прессотерапия)
- ЛФК, гидрокинезотерапия, скандинавская ходьба
- методы очищения организма (тюбаж, лаваж)
- озонотерапия
- диетотерапия
- терренкуротерапия
- гинекологические процедуры
- урологические процедуры
- офтальмологические процедуры
- отоларингологические процедуры
- рефлексотерапия
- карбокситерапия
- климатолечение
- процедуры в БК "Мацеста"

**Прием ведут:** терапевт, педиатр, физиотерапевт, кардиолог, уролог, функциональной диагностики, невролог, травматолог-ортопед, рефлексотерапевт, диетолог, офтальмолог, гинеколог, эндокринолог.

---

## Питание

**Питание:** 3-х разовое по системе "шведский стол".

На территории санатория работают:

- бар-кафе "Лукоморье"
  - бар "Панорама"
  - бар и ресторан "На пляже"
- 

## Бассейн

**Бассейн:** крытый (пресная вода) с противотоками, водопадами.

---

## Дети

**Дети:** принимаются в санаторий с любого возраста.

### Инфраструктура и сервис:

- детское отделение в бассейне
  - детская площадка
  - детская комната
  - батут
  - детские кроватки в номер по запросу
  - детские стульчики в зале питания
- 

## SPA-услуги

### SPA-процедуры:

- русская баня
- сауна
- турецкий хамам
- спа-капсула
- солярий
- джакузи

- инфракрасная сауна
  - спа-программы
  - обертывания
- 

## Расчетный час

Расчетный час: заезд после 14.00, выезд до 12.00

---

## Услуги и сервис

### Сервис и услуги:

- Wi-Fi
  - сейфы
  - магазин
  - парковка
  - банкомат
  - прачечная
  - салон красоты
  - камера хранения
  - гладильная комната
  - смотровая площадка
  - экскурсионное бюро
  - кино-концертный зал
  - прокат спортивного инвентаря
  - бювет минеральной воды
  - лифты для спуска на пляж
  - прокат пляжного инвентаря
- 

## Досуг и развлечения

## Развлечения:

- дискотеки, киносеансы, анимационные программы
- спорт (тренажерный зал, настольный теннис, уличные тренажеры)
- бильярд

**Пляж:** собственный галечный, оборудованный (шезлонги, лежаки, зонты, навесы, пляжные полотенца, кабинки для переодевания, душевые, туалет, площадка для пляжного волейбола, пункт спасателей, мед. служба).

---

## Конференц-услуги

### Конференц-возможности:

- Мраморный зал (292 кв.м.): система кондиционирования, флип-чарт, колонки, микрофоны, интернет, ауди- и видеотехника.
  - кино-концертный зал (342 кв.м.): система кондиционирования, флип-чарт, колонки, микрофоны, интернет, ауди- и видеотехника, лазерная указка, видеопроектор.
  - конференц-зал (84 кв.м.): система кондиционирования, флип-чарт, колонки, микрофоны, интернет, ауди- и видеотехника, лазерная указка, видеопроектор.
- 

## Адрес санатория Мыс Видный

[г. Сочи, п. Хоста, ул. Новороссийское шоссе, 1](#)

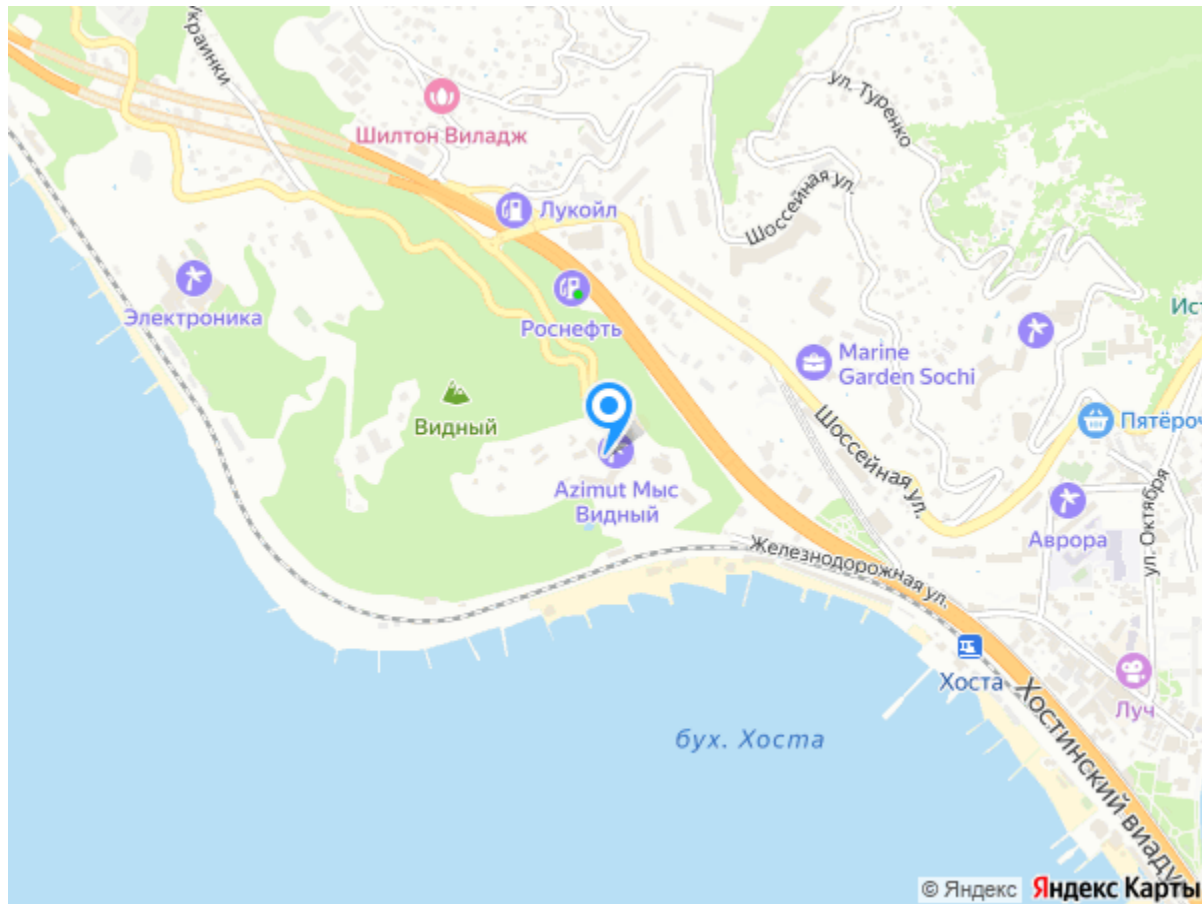

**Телефоны службы бронирования**  
8(800)2000-750 - бесплатный звонок по РФ  
8(962)4277-772 - Сотовый Билайн  
8(928)3388-188 - Сотовый Мегафон  
8(918)7444-422 - Сотовый МТС