Санаторий Пятигорский Нарзан Пятигорск

2-х местный 1-но комнатный Стандарт

Двухместный стандартный номер площадью 20 кв.м. На основные места предоставлены две односпальные кровати. Одно дополнительное место на кресло-кровати. В номере: зеркало, вешалка, прикроватные тумбочки, стол, стулья, шкаф, холодильник, телевизор, телефон. Санузел с душем.

Санаторно-курортная

	20.01.2024 - 31.12.2024
Одноместное размещение	8334
Взрослый основное место	5682
Взрослый дополнительное место	5275
Ребенок с 1 по 4 лет основное место	2203
Ребенок с 4 по 7 лет основное место	3151
Ребенок с 7 по 14 лет основное место	3897
Ребенок с 14 по 18 лет основное место	5682
Ребенок с 1 по 4 лет дополнительное место	2163
Ребенок с 4 по 7 лет дополнительное место	2917
Ребенок с 7 по 14 лет дополнительное место	3605

	20.01.2024 - 31.12.2024
Ребенок с 14 по 18 лет дополнительное место	5275

2-х местный 1-но комнатный Бизнес-Стандарт

Двухместный стандартный номер площадью 20 кв.м. На основные места предоставлена одна двуспальная кровать или две односпальные кровати с ортопедическими матрацами. Одно дополнительное место на кресло-кровати. В номере: зеркало, вешалка, прикроватные тумбочки, стол, стулья, шкаф, холодильник, телевизор, телефон. Санузел с душем.

Санаторно-курортная

	20.01.2024 - 31.12.2024
Одноместное размещение	9145
Взрослый основное место	6747
Взрослый дополнительное место	6126
Ребенок с 1 по 4 лет основное место	2529
Ребенок с 4 по 7 лет основное место	3628
Ребенок с 7 по 14 лет основное место	4524
Ребенок с 14 по 18 лет основное место	6747
Ребенок с 1 по 4 лет дополнительное место	2387
Ребенок с 4 по 7 лет дополнительное место	3298
Ребенок с 7 по 14 лет дополнительное место	4107
Ребенок с 14 по 18 лет дополнительное место	6126

Люкс 2-х местный 2-х комнатный

Двухкомнатный номер люкс площадью 40 кв.м с балконом. На основные места предоставлена двуспальная кровать. Одно дополнительное место на диване. В номере: зеркало, вешалка, прикроватные тумбочки, стол, стулья, шкаф, набор мягкой мебели, кондиционер, холодильник, телевизор, телефон. Санузел с душевой кабиной, также имеются туалетные принадлежности и фен.

Санаторно-курортная

	20.01.2024 - 31.12.2024
Одноместное размещение	11173
Взрослый основное место	7872
Взрослый дополнительное место	7027
Ребенок с 1 по 4 лет основное место	2998
Ребенок с 4 по 7 лет основное место	4230
Ребенок с 7 по 14 лет основное место	5276
Ребенок с 14 по 18 лет основное место	7872
Ребенок с 1 по 4 лет дополнительное место	2758
Ребенок с 4 по 7 лет дополнительное место	3781
Ребенок с 7 по 14 лет дополнительное место	4708
Ребенок с 14 по 18 лет дополнительное место	7027

2-х местный 3-х комнатный Сюит

Трехкомнатный номер люкс площадью 46 кв.м с балконом. На основные места предоставлена двуспальная кровать. Два дополнительных места на диване. В номере: зеркало, вешалка, прикроватные тумбочки, стол, стулья, шкаф, набор мягкой мебели, кондиционер, холодильник, телевизор, телефон. Санузел с душевой кабиной (гидромассажный душ), также имеются туалетные принадлежности, тапочки, халат и фен.

Санаторно-курортная

	20.01.2024 - 31.12.2024
Одноместное размещение	17251
Взрослый основное место	11293
Взрослый дополнительное место	9763
Ребенок с 1 по 4 лет основное место	4309
Ребенок с 4 по 7 лет основное место	6035
Ребенок с 7 по 14 лет основное место	7535
Ребенок с 14 по 18 лет основное место	11293
Ребенок с 1 по 4 лет дополнительное место	3871
Ребенок с 4 по 7 лет дополнительное место	5224
Ребенок с 7 по 14 лет дополнительное место	6516
Ребенок с 14 по 18 лет дополнительное место	9763

2-х местный 3-х комнатный Сюит Президентский

Трехкомнатный номер люкс площадью 66 кв.м с балконом. На основные места предоставлена двуспальная кровать. Два дополнтельных места на диване. В номере: зеркало, вешалка, прикроватные тумбочки, стол, стулья, шкаф, набор мягкой мебели, кондиционер, холодильник, телевизор, телефон. Санузел с душевой кабиной (гидромассажный душ), также имеются туалетные принадлежности, тапочки, халат и фен.

Санаторно-курортная

	20.01.2024 - 31.12.2024
Одноместное размещение	30078
Взрослый основное место	18376
Взрослый дополнительное место	15430
Ребенок с 1 по 4 лет основное место	7068
Ребенок с 4 по 7 лет основное место	9853
Ребенок с 7 по 14 лет основное место	12302
Ребенок с 14 по 18 лет основное место	18376
Ребенок с 1 по 4 лет дополнительное место	6218
Ребенок с 4 по 7 лет дополнительное место	8278
Ребенок с 7 по 14 лет дополнительное место	10331
Ребенок с 14 по 18 лет дополнительное место	15430

Рассчитать и забронировать путевку

можно по бесплатному телефону
8(800)2000-750

Описание Санатория Пятигорский Нарзан в Пятигорске

Четырехзвездочный санаторий "Пятигорский Нарзан" расположился в центре курортной зоны Пятигорска, на живописном склоне горы Машук, где гостей курорта неподдельно восхищают кристально чистый воздух, обилие цветов, зеленые опушки крон, ароматы трав и откуда открывается великолепный вид на гряду Кавказских гор. Рядом с шестиэтажным комплексом здравницы находится Радоновая лечебница и канатная дорога, ведущая на вершину Машука.

Открыт санаторий в 2007 году и к сегодняшнему дню по праву считается одним из самых комфортабельных и современных санаториев Кавказских Минеральных Вод: славится "Пятигорский Нарзан " своим опрятным номерным фондом с классическими интерьерами, хорошей лечебной базой, безупречным сервисом и широким спектром предоставляемых услуг, в числе которых самые разнообразные процедуры СПА-комплекса, пользование открытым бассейном, посещение ресторана и салона красоты.

Самое главное, здравница имеет современное лечебно-диагностическое оборудование зарубежного и российского производства. Также в санатории "Пятигорский нарзан" функционирует собственное радоновое отделение, открыт бювет минеральной воды, применяются в лечебных целях соли и грязи Мертвого моря, а также экстракты пантов марала. Примечательно, что процедуры отпускаются ежедневно, включая выходные и праздничные дни.

Лечебный профиль

В санатории "Пятигорский нарзан" лечат:

- Заболевания костно-мышечной системы
- Заболевания пищеварительной системы
- Кожные болезни
- Заболевания нервной системы
- Заболевания органов дыхания и ЛОР органов
- Заболевания сердечно-сосудистой системы
- Гинекологические заболевания
- Урологические заболевания
- Заболевания мочеполовой системы

Лечебно-диагностическая база

Лечебно-диагностическая база:

- Лабораторные исследования (клинические анализы, биохимические, иммунологические исследования, исследование гемостаза, исследование мочи)
- Функциональная диагностика (коагулограмма, ректороманоскопия, эзофагогастродуоденоскопия, УЗИ, ЭКГ, хеликотест)
- Бальнеолечение (сероводородные, бишофитовые, грязевые, йодо-бромные, хвойно-жемчужные, хвойные, пенно-солодковые, травяные, каштановые, противоревматические, с экстрактом пантов марала, скипидарные, 4-х камерные, рапные, пиниментоловые ванны, ванны с солью и грязью Мертвого моря; орошение лица минеральной водой, десневые орошения)
- Гидропатия (подводный душ-массаж, душ Шарко, Виши, циркулярный, восходящий души)
- Физиотерапия (мануальная терапия, кинезиотерапия, ударно-волновая терапия, термомассаж, лимфопресс, внутривенное облучение крови, надвенное облучение крови, рефлексотерапия, криотерапия, электросон, лазеротерапия, спелеотерапия, фитоаэротерапия, электрофорез, СМТ-, УЗТ-терапия, магнитотерапия, УФО-, УВЧ-, КВЧ-терапия, дарсонвализация, кислородный коктейль, фитотерапия, тейпирование, остеопатия, фонофорез)
- Радоновое отделение (ванны, гинекологические орошения, микроклизмы)
- Горизонтальное подводное вытяжение позвоночника
- Грязелечение (аппликации из грязи Мертвого моря, Тамбуканские грязи, электрогрязь, парадонтогрязь)
- Ингаляции
- Кишечные процедуры (сифонное промывание кишечника, очистительные клизмы, микроклизмы)
- Массаж (ручной, вакуумный)
- Урологические процедуры (ЛОД-терапия, забор мазка, массаж простаты, аппаратные физиотерапевтические процедуры)
- Гинекологические процедуры (забор мазка, кольпоскопия, гинекологический массаж, гинекологические ванночки, орошения, инстилляции лекарственными веществами, аппаратные физиотерапевтические процедуры, грязевые вагинальные тампоны)
- Услуги в процедурном кабинете
- Отоларингологические процедуры
- Термотерапия
- Гидрокинезотерапия
- ЛФК
- Озонотерапия
- Карбокситерапия
- Психотерапия
- Питьевое лечение минеральной водой
- Терренкур
- Климатотерапия
- Стоматология

Прием ведут: терапевт, физиотерапевт, косметолог, педиатр, гинеколог, уролог, кардиолог, диетолог, рефлексотерапевт, мануальный терапевт, невропатолог, отоларинголог, стоматолог, эндокринолог, психотерапевт, дермато-венеролог, невролог, травматолог-ортопед, офтальмолог, аллерголог-иммунолог.

Питание

Питание: 3-х разовое по системе "меню-заказ". Организуются приемы пищи в "Малом", "Красном" и "Зеленом" залах. При необходимости гостям назначается одна из 15 диет.

Бассейн

Бассейны:

- открытый (16*8 м.) с подогревом, "пушкой" и "водопадом"
- крытый мини-бассейн в термальном комплексе

Дети

Дети принимаются в санаторий с 1 года.

Инфраструктура и сервис:

- детская комната
- детская площадка
- услуги няни

SPA-услуги

СПА-центр:

- термальный комплекс (сауна, хаммам)
- кабинеты для СПА-ритуалов (косметологический кабинет, аппаратная косметология, мезотерапия, биоревитализация, контурная пластика, маски и массажи, пилинги и чистка, обертывания, солярий, СПА-капсула, СПА-ванны, СПА-программы, коллагенарий, эпиляция и пр.)

Расчетный час

Расчетный час: заезд с 08.00, выезд до 08.00

Услуги и сервис

Услуги и сервис:

- Wi-Fi
- сейфы
- магазин
- ресторан
- парковка
- прачечная
- летнее кафе
- парикмахерская
- побудка ко времени
- заказ авиа и ж/д билетов
- прокат бытового инвентаря
- экскурсионное обслуживание
- доставка еды и напитков в номер
- бювет с минеральной водой в холле санатория

Досуг и развлечения

Досуг:

- ежедневная развлекательная программа в ресторане
- музыкальные вечера
- бильярд
- киносеансы

- настольные игры
- тренажерный зал и зал ЛФК

Конференц-услуги

Бизнес-центр:

- Конференц-зал (на 80 мест)

Оборудование:

- микрофон
- DVD-плеер
- акустическая система
- экран
- флип-чарт
- кондиционер

Расстояние до важных объектов

Проезд:

от аэропорта г. Минеральные Воды: рейсовым автобусом или электричкой до ж/д вокзала г. Пятигорск, далее на такси до санатория "Пятигорский Нарзан";

от ж/д вокзала г. Пятигорск: на такси до санатория "Пятигорский Нарзан".

Адрес санатория Пятигорский Нарзан

г. Пятигорск, бульвар Гагарина 1А, корп. 5

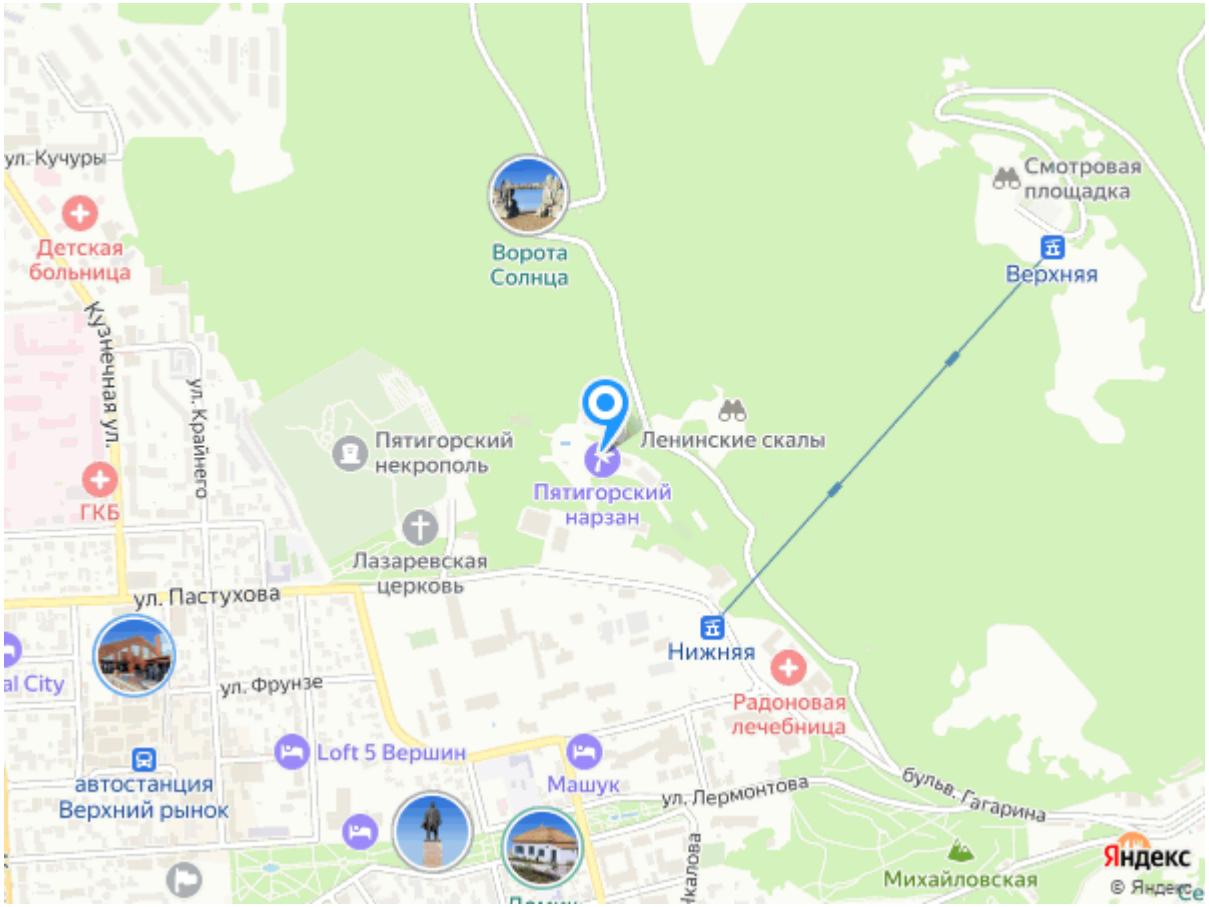

Телефоны службы бронирования

8(800)2000-750 - бесплатный звонок по РФ
8(962)4277-772 - Сотовый Билайн
8(928)3388-188 - Сотовый Мегафон
8(918)7444-422 - Сотовый МТС