



Санаторий Лесная Поляна Пятигорск

2-х местный 1-но комнатный 1 категории 2 корпус



Двухместный улучшенный номер площадью 16 кв.м. На основные места предоставлены две односпальные кровати. Одно дополнительное место на евrorаскладушке. В номере: зеркало, прикроватные тумбочки, стол, стулья, шкаф, телевизор, холодильник, чайный набор посуды, электрический чайник. Санузел с душем.

Доступные типы путевок:

Санаторно-курортная

	10.01.2021 - 07.03.2021	08.03.2021 - 06.06.2021	07.06.2021 - 01.08.2021	02.08.2021 - 14.11.2021	15.11.2021 - 09.01.2022
Одноместное размещение	3100	3400	3900	4150	3950
Взрослый основное место	2400	2700	3200	3450	3250
Ребенок с 4 по 14 лет основное место	2160	2430	2880	3105	2925
Ребенок с 4 по 14 лет дополнительное место	1170	1170	1170	1170	1170

Оздоровительная

	10.01.2021 - 07.03.2021	08.03.2021 - 06.06.2021	07.06.2021 - 01.08.2021	02.08.2021 - 14.11.2021	15.11.2021 - 09.01.2022
Одноместное размещение	2500	2800	3300	3550	3350
Взрослый основное место	1800	2100	2600	2850	2650

2-х местный 1-но комнатный 2 категории 2 корпус

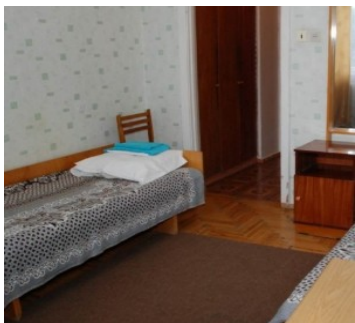

Двухместный улучшенный номер площадью 16 кв.м. На основные места предоставлены две односпальные кровати. Одно дополнительное место на еврораскладушке. В номере: зеркало, прикроватные тумбочки, стол, стулья, шкаф, телевизор, холодильник. Санузел с душем.

Доступные типы путевок:

Санаторно-курортная

	10.01.2021 - 07.03.2021	08.03.2021 - 06.06.2021	07.06.2021 - 01.08.2021	02.08.2021 - 14.11.2021	15.11.2021 - 09.01.2022
Одноместное размещение	2600	2900	3400	3650	3450
Взрослый основное место	1900	2200	2700	2950	2750
Ребенок с 4 по 14 лет основное место	1710	1980	2430	2655	2475
Ребенок с 4 по 14 лет дополнительное место	1170	1170	1170	1170	1170

Оздоровительная

	10.01.2021 - 07.03.2021	08.03.2021 - 06.06.2021	07.06.2021 - 01.08.2021	02.08.2021 - 14.11.2021	15.11.2021 - 10.01.2022

	10.01.2021 - 07.03.2021	08.03.2021 - 06.06.2021	07.06.2021 - 01.08.2021	02.08.2021 - 14.11.2021	15.11.2021 - 10.01.2022
Одноместное размещение	2000	2300	2800	3050	2850
Взрослый основное место	1300	1600	2100	2350	2150
Ребенок с 4 по 14 лет основное место	1170	1440	1890	2115	1935
Ребенок с 4 по 14 лет дополнительное место	900	900	900	900	900

2-х местный 2-х комнатный 1 категории 2 корпус



ванна с/у, ТВ, холодильник, эл.чайник, состояние ремонта и мебели - отличное

Доступные типы путевок:

Санаторно-курортная

	10.01.2021 - 07.03.2021	08.03.2021 - 06.06.2021	07.06.2021 - 01.08.2021	02.08.2021 - 14.11.2021	15.11.2021 - 09.01.2022
Одноместное размещение	4500	4800	5300	5550	5350
Взрослый основное место	3100	3400	3900	4150	3950
Взрослый дополнительное место	1550	1700	1550	1550	1550
Ребенок с 4 по 14 лет основное место	2790	3060	3510	3735	3555
Ребенок с 4 по 14 лет дополнительное место	1170	1170	1170	1170	1170

Оздоровительная

	10.01.2021 - 07.03.2021	08.03.2021 - 06.06.2021	07.06.2021 - 01.08.2021	02.08.2021 - 14.11.2021	15.11.2021 - 09.01.2022
Одноместное размещение	3900	4200	4700	4950	4750
Взрослый основное место	2500	2800	3300	3550	3350
Взрослый дополнительное место	1250	1250	1250	1250	1250
Ребенок с 4 по 14 лет основное место	2250	2520	2970	3195	3015
Ребенок с 4 по 14 лет дополнительное место	900	900	900	900	900

1-но местный 1-но комнатный 1 категории 2 корпус



Одноместный стандартный номер площадью 16 кв.м. На основное место предоставлена односпальная кровать. Одно дополнительное место на кресло-кровать. В номере: зеркало, вешалка, прикроватная тумбочка, стол, стулья, шкаф, чайный набор посуды, электрический чайник, холодильник, телевизор. Санузел с душевой кабиной.

Доступные типы путевок:

Санаторно-курортная

	10.01.2021 - 07.03.2021	08.03.2021 - 06.06.2021	07.06.2021 - 01.08.2021	02.08.2021 - 14.11.2021	15.11.2021 - 09.01.2022
Одноместное размещение	3100	3400	3900	4150	3950
Взрослый основное место	3100	3400	3900	4150	3950
Взрослый дополнительное место	1300	1300	1300	1300	1300

	10.01.2021 - 07.03.2021	08.03.2021 - 06.06.2021	07.06.2021 - 01.08.2021	02.08.2021 - 14.11.2021	15.11.2021 - 09.01.2022
Ребенок с 4 по 14 лет дополнительное место	1170	1170	1170	1170	1170

Оздоровительная

	10.01.2021 - 07.03.2021	08.03.2021 - 06.06.2021	07.06.2021 - 01.08.2021	02.08.2021 - 14.11.2021	15.11.2021 - 09.01.2022
Одноместное размещение	2500	2800	3300	3550	3350
Взрослый основное место	2500	2800	3300	3550	3350
Взрослый дополнительное место	1000	1000	1000	1000	1000
Ребенок с 4 по 14 лет дополнительное место	900	900	900	900	900

1-но местный 1-но комнатный 2 категории 2 корпус



Одноместный стандартный номер площадью 16 кв.м. На основное место предоставлена односпальная кровать. Одно дополнительное место на евrorаскладушке. В номере: зеркало, вешалка, прикроватная тумбочка, стол, стул, шкаф, холодильник, телевизор. Санузел с душем.

Доступные типы путевок:

Санаторно-курортная

	10.01.2021 - 07.03.2021	08.03.2021 - 06.06.2021	07.06.2021 - 01.08.2021	02.08.2021 - 14.11.2021	15.11.2021 - 09.01.2022
Одноместное размещение	2600	2900	3400	3650	3450

	10.01.2021 - 07.03.2021	08.03.2021 - 06.06.2021	07.06.2021 - 01.08.2021	02.08.2021 - 14.11.2021	15.11.2021 - 09.01.2022
Взрослый основное место	2600	2900	3400	3650	3450
Взрослый дополнительное место	1300	1300	1300	1300	1300
Ребенок с 4 по 14 лет дополнительное место	1170	1170	1170	1170	1170

Оздоровительная

	10.01.2021 - 07.03.2021	08.03.2021 - 06.06.2021	07.06.2021 - 01.08.2021	02.08.2021 - 14.11.2021	15.11.2021 - 09.01.2022
Одноместное размещение	2000	2300	2800	3050	2850
Взрослый основное место	2000	2300	2800	3050	2850
Взрослый дополнительное место	1000	1000	1000	1000	1000
Ребенок с 4 по 14 лет дополнительное место	900	900	900	900	900

**Рассчитать и забронировать путевку
можно по бесплатному телефону
8(800)2000-750**

Описание Санатория Лесная Поляна в Пятигорске

Санаторий Лесная Поляна расположен в живописном районе города **Пятигорска**, на склоне горы Машук. Одной из отличительных черт санатория является то, что люди на инвалидных колясках могут беспрепятственно передвигаться по всей территории, даже автобусы санатория оборудованы специальным подъемным устройством. Со всех сторон санаторий Лесная Поляна окружен лесопарковой зоной с разбитыми терренкурными дорожками протяженностью 5 км. В санатории работает спинальное отделение - единственное на Северном Кавказе, где проводится восстановительное лечение последствий травм и повреждений позвоночника и спинного мозга. Отделение принимает одновременно 70 больных на колясках, которые проживают в специализированных палатах со всеми удобствами, приспособленных для лечения данной категории больных.

Лечебный профиль

Основной лечебный профиль санатория Лесная Поляна:

- Поражения костно-мышечной системы (болезнь Бехтерева, остеохондроз, артроз, артриты, миозиты, реабилитация больных с последствиями травм и заболеваний костно - мышечной системы).
 - Болезни нервной системы (детский церебральный паралич, радикулиты, полиневриты, плекситы, нейрофибромиозиты, хронические заболевания ЦНС, реабилитация больных с последствиями травм и заболеваний позвоночника и спинного мозга и острого нарушения мозгового кровообращения).
 - Сердечно-сосудистые заболевания (стенокардия, ишемическая болезнь сердца, состояния после перенесенного острого инфаркта миокарда, гипертоническая болезнь, нейроциркуляторная дистония и др.).
 - Болезни органов пищеварения и нарушение обмена веществ.
 - Гинекологические заболевания (миомы матки, воспалительные процессы половой сферы, нарушение менструального цикла, эндометриозы, бесплодие).
-

Лечебно-диагностическая база

Лечебно-диагностическая база:

- Ультразвуковая диагностика
- Клинико-биохимическая лаборатория
- Функциональная диагностика
- Кольпоскопия
- Рентгенодиагностика

- Электрокардиография
- Эндоскопическая диагностика(ректороманоскопия, цистоскопия)
- КВЧ-терапия
- Аэроионотерапия
- Кинезотерапия
- Магнитотерапия
- Микроволновая резонансная терапия
- Электролечение
- Светотерапия
- Электросон
- Психологическая разгрузка
- Психотерапия
- Галотерапия
- Вагинальные орошения
- Подводный душ-массаж
- Лазерная терапия
- Кишечное орошение
- Орошение дёсен минеральной водой
- Орошение кишечника минеральной водой
- Водолечебница
- Грязелечебница
- Электрогрязелечение (гальваногрязелечение)
- Гидротерапия кишечника
- Ручной массаж
- Оксигенотерапия
- Ингаляции
- Вертикальное вытяжение позвоночника
- Иглорефлексотерапия
- Озокерито-парафинолечение
- Подводное вытяжение позвоночника
- Мануальная терапия
- ЛФК.

Питание

Питание диетическое заказное, 4-разовое, две столовых, одна из которых для людей на инвалидных колясках.

Бассейн

Бассейн: отсутствует.

Дети

Дети от 4 до 14 лет (от 1 года – без лечения). В санатории есть педиатр.

Расчетный час

Расчетный час 8-00.

Услуги и сервис

Сервисы и услуги:

- Автостоянка
- Конференц-зал
- Аптека
- Камера хранения
- Банкомат
- Газетный киоск
- Бильярд
- Касса ж/д авиа билетов
- Кинозал
- Бар
- Библиотека
- Бювет

- Сауна
- Баня
- Площадка для шашлыков
- Спортзал
- Танцевальный зал
- Косметический салон
- Тренажерный зал
- Парикмахерская
- Теннис настольный

Адрес санатория Лесная Поляна

[г. Пятигорск, Лермонтовский разъезд](#)

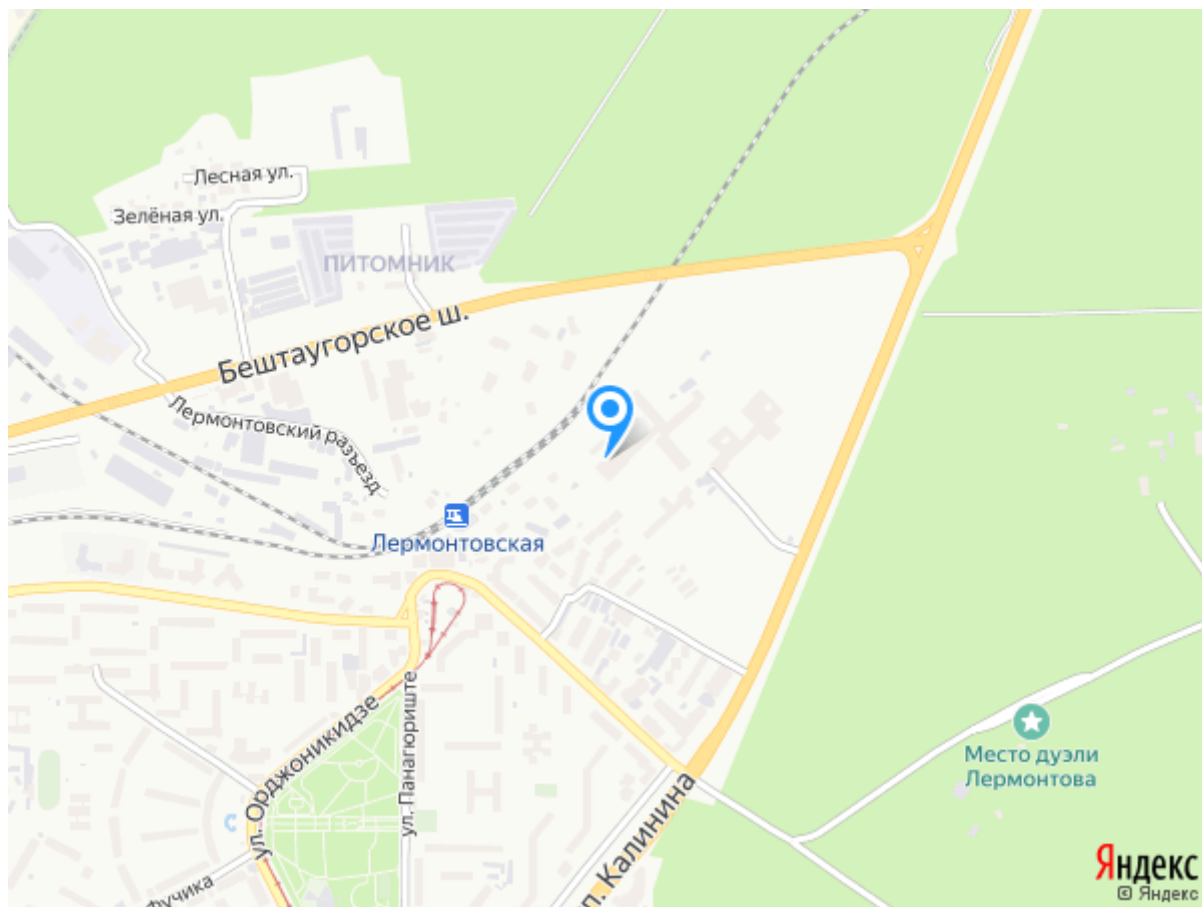

Телефоны службы бронирования

8(800)2000-750 - бесплатный звонок по РФ

8(962)4277-772 - Сотовый Билайн

8(928)3388-188 - Сотовый Мегафон

8(918)7444-422 - Сотовый МТС