Отель Mercure Красная Поляна

2-х местный 1-но комнатный Стандарт

Гостиничное размещение
Одноместное размещение
Взрослый основное место
Взрослый дополнительное место
Ребенок с 0 по 7 лет основное место
Ребенок с 7 по 12 лет основное место
Ребенок с 0 по 7 лет дополнительное место
Ребенок с 7 по 12 лет дополнительное место

2-х местный 2-х комнатный Люкс

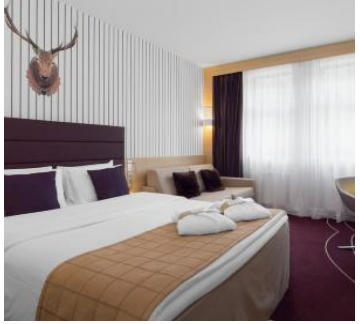

Гостиничное размещение

Одноместное размещение
Взрослый основное место
Взрослый дополнительное место
Ребенок с 0 по 7 лет основное место
Ребенок с 7 по 12 лет основное место
Ребенок с 0 по 7 лет дополнительное место
Ребенок с 7 по 12 лет дополнительное место

2-х местный 1-но комнатный Привилегия

Гостиничное размещение

Одноместное размещение

Взрослый основное место
Взрослый дополнительное место
Ребенок с 0 по 7 лет основное место
Ребенок с 7 по 12 лет основное место
Ребенок с 0 по 7 лет дополнительное место
Ребенок с 7 по 12 лет дополнительное место

Рассчитать и забронировать путевку можно по бесплатному телефону 8(800)2000-750

Описание Отеля Mercure в Красной Поляне

Отель Mercure расположен в популярном курортном городе Красная Поляна прямо у подножья красивейших Кавказских гор. Здесь есть все условия для фантастического катания на лыжах. Если вас интересует активный отдых в стенах отеля, можно посетить современный фитнес-центр, поплавать в крытом бассейне. Хотите просто отдохнуть и расслабиться? Вас ждет банный комплекс и в частности турецкая баня – хаммам.

В Mercure обычно нет проблем с расселением, ведь номеров много и все они разные: «Стандарт», «Сьют» (просторные, с гостиной и спальней), TWIN (двухместные номера с отдельными кроватями), «Люкс». Также есть номера для людей с ограниченными возможностями. Гостей ждут очень комфортные условия со всем необходим, начиная с Wi-Fi и заканчивая сейфом для хранения ценных вещей.

Изюминка отеля – ресторан «Барский стол» с открытой кухней. Просто сядьте за столик, закажите любимое блюдо и наблюдайте за его приготовлением. Это оригинально, интересно и, конечно же, безумно вкусно.

Питание

ПИТАНИЕ:
завтрак «шведский стол»

Дети

ДЛЯ ДЕТЕЙ:

Бесплатно (без предоставления места и питания) принимаются дети до4 лет. Инфраструктура для детей - игровая комната, расположена в холле отеля. Прокат кроватки-манеж бесплатно.

Расчетный час

РАСЧЕТНЫЙ ЧАС - 12:00

Услуги и сервис

ИНФРАСТРУКТУРА:

- Багажная комната/камера хранения
- Бани и сауны - банный комплекс, турецкая баня (хаммам) входит в стоимость
- Бассейны - крытый: 15*5*1.5 м, пользование бассейном входит в стоимость
- Парковка - открытая охраняемая платная
- Рестораны и бары - летнее кафе: терраса; лобби-бар: время работы - круглосуточно; основной ресторан с европейской и русской кухней - расположен в корпусе
- Терминал по приему оплат - 2 БАНКОМАТА: РОСБАНК И РАФЗАНБАНК

УСЛУГИ:

- аренда - автомобиля
- бытовые службы: (услуги прачечной) глажка, стирка
- заказ - такси
- прокат - спортивного инвентаря: ВЕЛОСИПЕДЫ, СНОУБОРДЫ, ЛЫЖИ

Досуг и развлечения

СПОРТ:

- крытые залы
- фитнес-зал
- открытые площадки
- горнолыжный склон
- горнолыжный центр
- прокат - велосипедов

Конференц-услуги

КОНФЕРЕНЦ-УСЛУГИ:

- КОМНАТА ДЛЯ ПЕРЕГОВОРОВ (3 ЗАЛА)
- КОНФЕРЕНЦ-ЗАЛ (5 залов). Варианты расположения мест - банкет, буква «П», класс, круглый стол, театр, фуршет. Оборудование конгрессных залов - доступ в сеть Интернет, колонки, компьютер/ноутбук, микрофон, мультимедийный проектор, флип - чарт. Мебель для конгрессных ресурсов -
  стол для президиума, стулья, трибуна.

В стоимость входит

В СТОИМОСТЬ ВХОДИТ:

Проживание, завтрак, бассейн, тренажерный зал, хамам, WI-FI.

Расстояние до важных объектов

РАССТОЯНИЯ ДО:

- до склонов - 300 м.
- подъемников - 300 м

Адрес отеля Mercure

г. Сочи, Красная Поляна, с. Эстосадок, ул. наб.Лаванда, 4

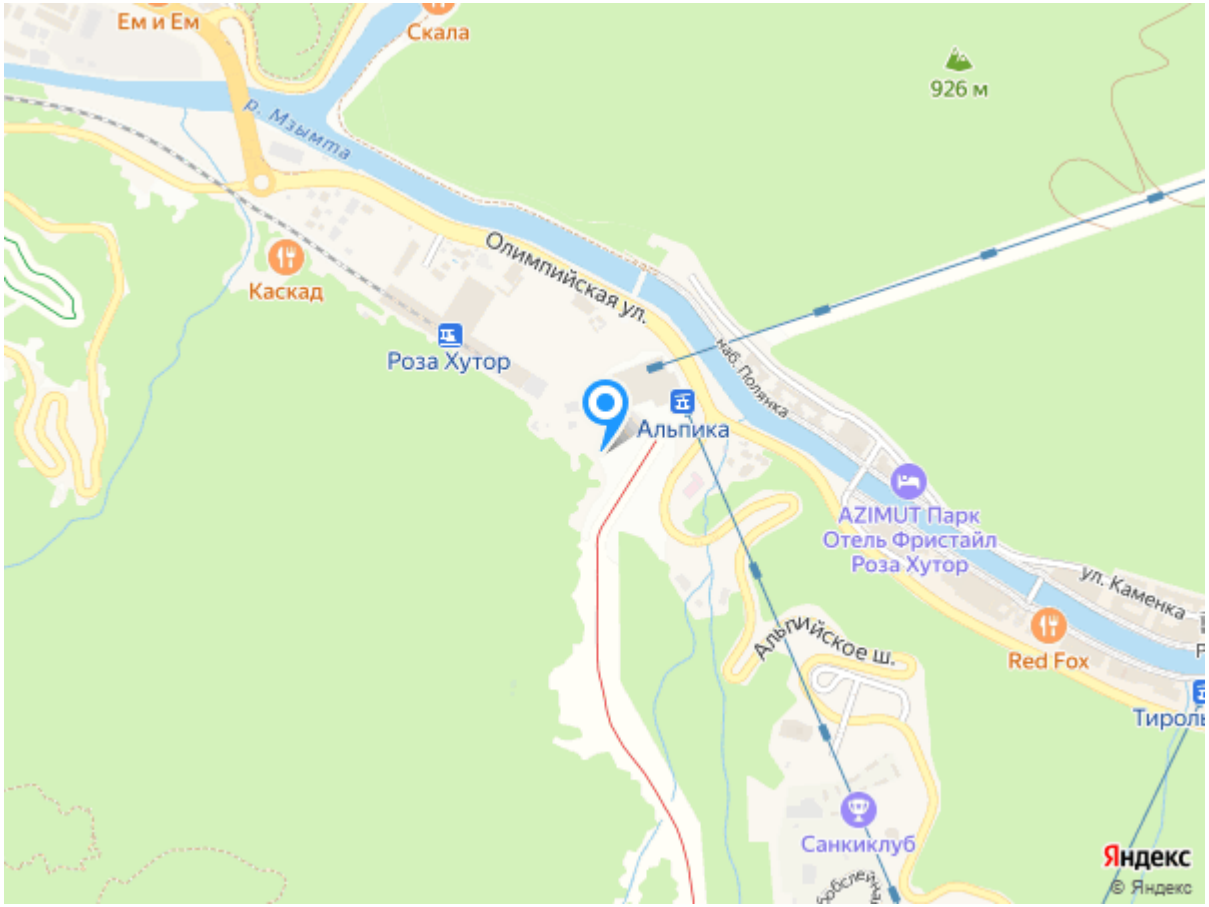

Телефоны службы бронирования

8(800)2000-750 - бесплатный звонок по РФ
8(962)4277-772 - Сотовый Билайн
8(928)3388-188 - Сотовый Мегафон
8(918)7444-422 - Сотовый МТС