



Санаторий Семашко Кисловодск

2-х местный 1-но комнатный



Двухместный стандартный номер площадью 12 кв.м с балконом. На основные места предоставлены две односпальные кровати. Одно дополнительное место на раскладушке. В номере: прикроватные тумбочки, вешалка, зеркало, стол, стулья, шкаф, холодильник. Санузел с ванной.

Санаторно-курортная

	01.10.2020 - 25.12.2020	26.12.2020 - 15.01.2021	16.01.2021 - 28.02.2021	01.03.2021 - 30.06.2021	01.07.2021 - 30.09.2021	01.10.2021 - 25.12.2021	26.12.2021 - 15.01.2022
Одноместное размещение	3800	3900	3200	3400	3600	3800	4000
Взрослый основное место	2500	2600	2100	2300	2500	2500	2800
Взрослый дополнительное место	1800	1800	1600	1650	1650	1800	2000
Ребенок с 5 по 10 лет основное место							
Ребенок с 10 по 14 лет основное место							
Ребенок с 5 по 10 лет дополнительное место							
Ребенок с 10 по 14 лет дополнительное место							

1-но местный 1-комнатный



Одноместный стандартный номер площадью 10 кв.м с балконом. На основное место предоставлена односпальная кровать. Одно дополнительное место на раскладушке. В номере: прикроватные тумбочки, вешалка, зеркало, стол, стулья, шкаф, холодильник. Санузел с ванной.

Санаторно-курортная

	01.10.2020 - 25.12.2020	26.12.2020 - 15.01.2021	16.01.2021 - 28.02.2021	01.03.2021 - 30.06.2021	01.07.2021 - 30.09.2021	01.10.2021 - 25.12.2021	26.12.2021 - 15.01.2022
Одноместное размещение	2750	2950	2400	2600	2800	2750	3000
Взрослый дополнительное место	1800	1800	1600	1650	1650	1800	2000
Ребенок с 5 по 10 лет дополнительное место							
Ребенок с 10 по 14 лет дополнительное место							

2-х местный 2-х комнатный



Двухкомнатный номер площадью 24 кв.м с балконом. На основные места предоставлена двуспальная кровать. Одно дополнительное место на диване. В номере: прикроватные тумбочки, вешалка, зеркало, стол, стулья, шкаф, набор мягкой мебели, холодильник. Санузел с ванной.

Санаторно-курортная

	01.10.2020 - 25.12.2020	26.12.2020 - 15.01.2021	16.01.2021 - 28.02.2021	01.03.2021 - 30.06.2021	01.07.2021 - 30.09.2021	01.10.2021 - 25.12.2021	26.12.2021 - 15.01.2022
Одноместное размещение	4800	4900	4150	4800	4900	4800	5000
Взрослый основное место	3100	3100	1600	1650	1650	1800	2000
Взрослый дополнительное место	1800	1800					
Ребенок с 5 по 10 лет основное место							
Ребенок с 10 по 14 лет основное место							
Ребенок с 5 по 10 лет дополнительное место							
Ребенок с 10 по 14 лет дополнительное место							

2-х местный 3-х комнатный

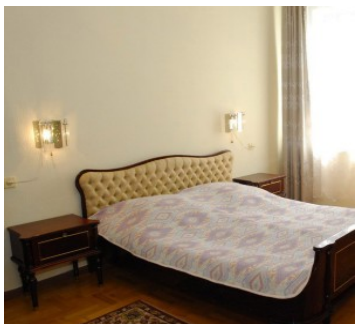

Трехкомнатный номер площадью 34 кв.м с балконом. На основные места предоставлена двуспальная кровать. Одно дополнительное место на диване. В номере: прикроватные тумбочки, вешалка, зеркало, стол, стулья, шкаф, набор мягкой мебели, холодильник. Санузел с ванной.

Санаторно-курортная

	01.10.2020 - 25.12.2020	26.12.2020 - 15.01.2021	16.01.2021 - 28.02.2021	01.03.2021 - 30.06.2021	01.07.2021 - 30.09.2021	01.10.2021 - 25.12.2021	26.12.2021 - 15.01.2022
Одноместное размещение	5300	5300	4900	5200	5300	5300	5300

	01.10.2020 - 25.12.2020	26.12.2020 - 15.01.2021	16.01.2021 - 28.02.2021	01.03.2021 - 30.06.2021	01.07.2021 - 30.09.2021	01.10.2021 - 25.12.2021	26.12.2021 - 15.01.2022
Взрослый основное место	3000	3350	2950	3200	3000	3000	3500
Взрослый дополнительное место	1800	1800	1600	1650	1800	1800	2000
Ребенок с 5 по 10 лет основное место							
Ребенок с 10 по 14 лет основное место							
Ребенок с 5 по 10 лет дополнительное место							
Ребенок с 10 по 14 лет дополнительное место							

**Рассчитать и забронировать путевку
 можно по бесплатному телефону
 8(800)2000-750**

Описание Санатория Семашко в Кисловодске

Расположение санатория им. Н.А. Семашко - одно из главных его преимуществ: от входа в парк и Центральной нарзанной галереи здравницу отделяют всего 7 минут ходьбы, а расстояние до железно-дорожного вокзала - 400 метров. Удобно также и то, что у входа на территорию "Семашко" находится остановка общественного транспорта - не составит труда добраться и к рынку, и к автовокзалу, и к верхним участкам парка.

Состоит санаторий из двух гостиничных корпусов с прекрасно обустроенными номерами разной вместимости и категорийности и лечебно-диагностического центра, соединенных между собой теплыми переходами. Трехразовое питание постояльцев организовано в просторной столовой. За рационом каждого гостя следит опытный врач-диетолог.

Заболевания сердечно-сосудистой, нервной систем и органов дыхания - основной лечебный профиль заведения. Здесь предлагается при необходимости пройти ряд обследований и комплекс оздоровительных процедур, включающих бальнео-, физио-, озонотерапию, грязевые аппликации, мануальную терапию, массажи, лечебную физкультуру и даже плавание в бассейне. Немалозначимой оздоровительной мерой, применяемой в "Семашко", также является терренкуро- и климатолечение.

Лечебный профиль

Лечебный профиль:

- заболевания сердечно-сосудистой системы
- заболевания органов дыхания
- заболевания нервной системы
- заболевания мочеполовой системы

Лечебно-диагностическая база

Для оздоровления отдыхающих применяются:

- Лабораторные исследования (общий анализ крови, мочи, клинические, биохимические исследования)
- Функциональная диагностика (ЭКГ, реовазография, реоэнцефалография, велоэргометрия, суточное мониторирование, УЗИ)
- Бальнеологические процедуры (нарзанные, лавандовые, хвойные, жемчужные, хвойно-жемчужные, йодо-бромные, сероводородные, солодковые, вихревые, вихревые скипидарные ванны, ванны Клеопатры; промывания кишечника, орошения десен и лица минеральной водой, гинекологические орошения, лекарственные микроклизмы)

- Гидропатия (подводный душ-массаж, циркулярный, восходящий, Шарко)
- Физиотерапия (магнитотерапия, УЗТ-терапия, фонофорез, дарсонвализация, электрофорез, УФО-терапия, СМТ-, ДДТ-, УВЧ-, КВЧ-, ДМВ-терапия, лечение инфракрасными лучами)
- Спелеотерапия
- Озокеритопарафин
- Грязелечение
- Ингаляции
- Мануальная терапия
- Массаж классический
- Озонотерапия
- Урологические процедуры (массаж предстательной железы, инстилляция уретры, ректальные тампоны, лекарственные микроклизмы, забор материала для исследования)
- Услуги в процедурном кабинете
- ЛФК и механотерапия, аквааэробика
- Фитотерапия и кислородный коктейль
- Питьевое лечение минеральной водой
- Климатотерапия
- Стоматология
- Терренкур

Прием ведут: терапевт, педиатр, кардиолог, физиотерапевт, дерматовенеролог, мануальный терапевт, уролог.

Питание

Питание: по 15 диетам, 3-х разовое заказное, под контролем лечащего врача и диетолога.

Бассейн

Бассейн: крытый с пресной водой.

Дети

Дети принимаются в санаторий с 5 лет.

SPA-услуги

СПА-услуги:

- Кедровая бочка
 - Сауна
 - СПА-капсула
 - парикмахерская
 - косметический кабинет
-

Расчетный час

Расчетный час: заезд после 08.00, выезд до 08.00

Услуги и сервис

Услуги и инфраструктура:

- Wi-Fi
- бар
- кафе
- парковка
- столовая
- банкетный зал
- заказ экскурсий
- гладильная комната

- киноконцертный зал
 - прокат спортивного инвентаря
 - бювет "Ессентуки 4" и "Славяновская"
-

Досуг и развлечения

Досуг:

- бильярд
 - тренажерный зал
 - спортивная площадка
 - спортивный зал
 - настольные игры
 - библиотека
 - концерты, киносеансы
 - дискотека
-

Адрес санатория Семашко

[г. Кисловодск, пр-т Ленина, 12/14](#)

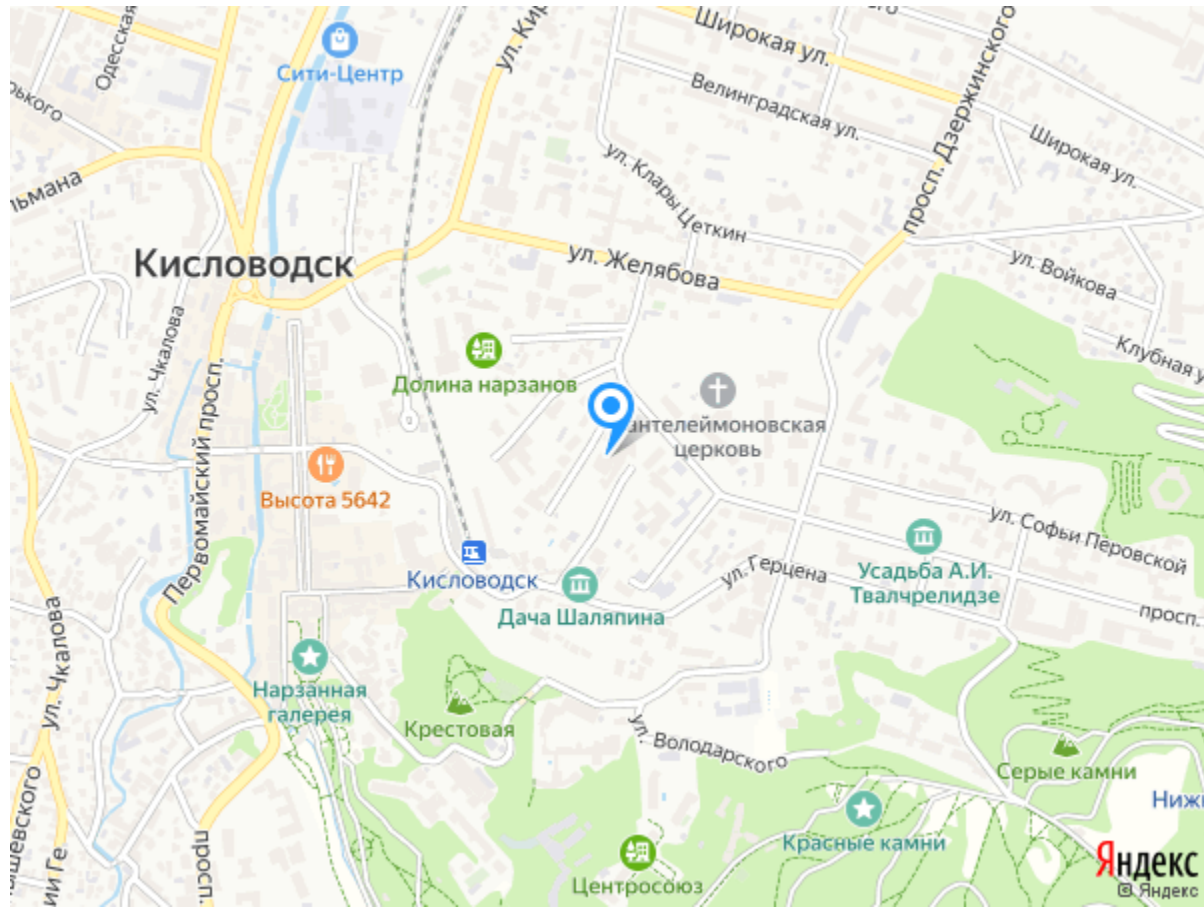

Телефоны службы бронирования
8(800)2000-750 - бесплатный звонок по РФ
8(962)4277-772 - Сотовый Билайн
8(928)3388-188 - Сотовый Мегафон
8(918)7444-422 - Сотовый МТС