



Санаторий Нарзан Кисловодск

Улучшенный 2-х местный 1-но комнатный 1 категории 1 корпус



Двухместный улучшенный номер площадью 12 кв.м. На основные места предоставлены две односпальные кровати. Одно дополнительное место на кресло-кровать. В номере: зеркало, прикроватные тумбочки, стол, стулья, холодильник, телевизор, электрический чайник. Санузел с душем.

Доступные типы путевок:

Санаторно-курортная

	02.11.2020 - 09.01.2021	10.01.2021 - 28.02.2021	01.03.2021 - 31.05.2021	01.06.2021 - 31.08.2021	01.09.2021 - 31.10.2021	01.11.2021 - 09.01.2022
Одноместное размещение	4650	4725	4800	5025	5700	5400
Взрослый основное место	3100	3150	3200	3350	3800	3600
Взрослый дополнительное место	2480	2520	2560	2680	3040	2880
Ребенок с 4 по 14 лет основное место	2790	2835	2880	3015	3420	3240
Ребенок с 4 по 14 лет дополнительное место	2170	2205	2240	2345	2660	2520

Оздоровительная

	02.11.2020 - 09.01.2021	10.01.2021 - 28.02.2021	01.03.2021 - 31.05.2021	01.06.2021 - 31.08.2021	01.09.2021 - 31.10.2021	01.11.2021 - 09.01.2022
Одноместное размещение	3750	3780	3840	4020	4560	4320
Взрослый основное место	2500	2520	2560	2680	3040	2880
Взрослый дополнительное место	2000	2016	2048	2144	2432	2304
Ребенок с 4 по 14 лет основное место	2250	2268	2304	2412	2736	2592
Ребенок с 4 по 14 лет дополнительное место	1750	1764	1792	1876	2128	2016

Улучшенный 2-х местный 1-но комнатный 1 категории 2 корпус (Горный)



Двухместный улучшенный номер площадью 12 кв.м. На основные места предоставлены две односпальные кровати. Одно дополнительное место на раскладной кровати. В номере: зеркало, прикроватные тумбочки, стол, стулья, холодильник, телевизор, электрический чайник. Санузел с душем.

Доступные типы путевок:

Санаторно-курортная

	02.11.2020 - 09.01.2021	10.01.2021 - 28.02.2021	01.03.2021 - 31.05.2021	01.06.2021 - 31.08.2021	01.09.2021 - 31.10.2021	01.11.2021 - 09.01.2022
Одноместное размещение	4350	4425	4500	4875	5325	4875
Взрослый основное место	2900	2950	3000	3250	3550	3250
Взрослый дополнительное место	2320	2360	2400	2600	2840	2600

	02.11.2020 - 09.01.2021	10.01.2021 - 28.02.2021	01.03.2021 - 31.05.2021	01.06.2021 - 31.08.2021	01.09.2021 - 31.10.2021	01.11.2021 - 09.01.2022
Ребенок с 4 по 14 лет основное место	2610	2655	2700	2925	3195	2925
Ребенок с 4 по 14 лет дополнительное место	2030	2065	2100	2275	2485	2275

Оздоровительная

	02.11.2020 - 09.01.2021	10.01.2021 - 28.02.2021	01.03.2021 - 31.05.2021	01.06.2021 - 31.08.2021	01.09.2021 - 31.10.2021	01.11.2021 - 09.01.2022
Одноместное размещение	3450	3540	3600	3900	4260	3900
Взрослый основное место	2300	2360	2400	2600	2840	2600
Взрослый дополнительное место	1840	1888	1920	2080	2272	2080
Ребенок с 4 по 14 лет основное место	2070	2124	2160	2340	2556	2340
Ребенок с 4 по 14 лет дополнительное место	1610	1652	1680	1820	1988	1820

Улучшенный 2-х местный 1-но комнатный 1 категории 4 корпус



Двухместный улучшенный номер площадью 12 кв.м. На основные места предоставлены две односпальные кровати. Одно дополнительное место на кресло-кровать. В номере: зеркало, прикроватные тумбочки, стол, стулья, холодильник, телевизор, электрический чайник. Санузел с ванной.

Доступные типы путевок:

Санаторно-курортная

	02.11.2020 - 09.01.2021	10.01.2021 - 28.02.2021	01.03.2021 - 31.05.2021	01.06.2021 - 31.08.2021	01.09.2021 - 31.10.2021	01.11.2021 - 09.01.2022
Одноместное размещение	4650	4725	4800	5025	5700	5400
Взрослый основное место	3100	3150	3200	3350	3800	3600
Взрослый дополнительное место	2480	2520	2560	2680	3040	2880
Ребенок с 4 по 14 лет основное место	2790	2835	2880	3015	3420	3240
Ребенок с 4 по 14 лет дополнительное место	2170	2205	2240	2345	2660	2520

Оздоровительная

	02.11.2020 - 09.01.2021	10.01.2021 - 28.02.2021	01.03.2021 - 31.05.2021	01.06.2021 - 31.08.2021	01.09.2021 - 31.10.2021	01.11.2021 - 09.01.2022
Одноместное размещение	3750	3780	3840	4020	4560	4320
Взрослый основное место	2500	2520	2560	2680	3040	2880
Взрослый дополнительное место	2000	2016	2048	2144	2432	2304
Ребенок с 4 по 14 лет основное место	2250	2268	2304	2412	2736	2592
Ребенок с 4 по 14 лет дополнительное место	1750	1764	1792	1876	2128	2016

2-х местный 1-но комнатный Стандарт 2 категории 1 корпус



Двухместный стандартный номер площадью 14 кв.м. На основные места предоставлены две односпальные кровати. Одно дополнительное место на кресло-кровать. В номере: зеркало, прикроватные тумбочки, стол, стулья, холодильник, телевизор, электрический чайник. Санузел с душем.

Доступные типы путевок:

Санаторно-курортная

	02.11.2020 - 09.01.2021	10.01.2021 - 28.02.2021	01.03.2021 - 31.05.2021	01.06.2021 - 31.08.2021	01.09.2021 - 31.10.2021	01.11.2021 - 09.01.2022
Одноместное размещение	4050	4275	4350	4575	5175	4800
Взрослый основное место	2700	2850	2900	3050	3450	3200
Взрослый дополнительное место	2160	2280	2320	2440	2760	2560
Ребенок с 4 по 14 лет основное место	2430	2565	2610	2745	3105	2880
Ребенок с 4 по 14 лет дополнительное место	1890	1995	2030	2135	2415	2240

Оздоровительная

	02.11.2020 - 09.01.2021	10.01.2021 - 28.02.2021	01.03.2021 - 31.05.2021	01.06.2021 - 31.08.2021	01.09.2021 - 31.10.2021	01.11.2021 - 09.01.2022
Одноместное размещение	3150	3420	3480	3660	4140	3840
Взрослый основное место	2100	2280	2320	2440	2760	2560
Взрослый дополнительное место	1680	1824	1856	1952	2208	2048
Ребенок с 4 по 14 лет основное место	1890	2052	2088	2196	2484	2304

	02.11.2020 - 09.01.2021	10.01.2021 - 28.02.2021	01.03.2021 - 31.05.2021	01.06.2021 - 31.08.2021	01.09.2021 - 31.10.2021	01.11.2021 - 09.01.2022
Ребенок с 4 по 14 лет дополнительное место	1470	1596	1624	1708	1932	1792

2-х местный 1-но комнатный Стандарт 2 категории 2 корпус (Горный)



Двухместный стандартный номер площадью 14 кв.м. На основные места предоставлены две односпальные кровати. Одно дополнительное место на раскладной кровати. В номере: зеркало, прикроватные тумбочки, стол, стулья, холодильник, телевизор, электрический чайник. Санузел с душем.

Доступные типы путевок:

Санаторно-курортная

	02.11.2020 - 09.01.2021	10.01.2021 - 28.02.2021	01.03.2021 - 31.05.2021	01.06.2021 - 31.10.2021	01.11.2021 - 09.01.2022
Одноместное размещение	3750	3975	4050	4875	4500
Взрослый основное место	2500	2650	2700	3250	3000
Взрослый дополнительное место	2000	2120	2160	2600	2400
Ребенок с 4 по 14 лет основное место	2250	2385	2430	2925	2700
Ребенок с 4 по 14 лет дополнительное место	1750	1855	1890	2275	2100

Оздоровительная

	02.11.2020 - 09.01.2021	10.01.2021 - 28.02.2021	01.03.2021 - 31.05.2021	01.06.2021 - 31.08.2021	01.09.2021 - 31.10.2021	01.11.2021 - 09.01.2022
--	----------------------------	----------------------------	----------------------------	----------------------------	----------------------------	----------------------------

	02.11.2020 - 09.01.2021	10.01.2021 - 28.02.2021	01.03.2021 - 31.05.2021	01.06.2021 - 31.08.2021	01.09.2021 - 31.10.2021	01.11.2021 - 09.01.2022
Одноместное размещение	2850	3180	3240	3420	3900	3600
Взрослый основное место	1900	2120	2160	2280	2600	2400
Взрослый дополнительное место	1520	1696	1728	1824	2080	1920
Ребенок с 4 по 14 лет основное место	1710	1908	1944	2052	2340	2160
Ребенок с 4 по 14 лет дополнительное место	1330	1484	1512	1596	1820	1680

2-х местный 1-но комнатный Стандарт 2 категории 4 корпус



Двухместный стандартный номер площадью 12 кв.м. На основные места предоставлены две односпальные кровати. Одно дополнительное место на кресло-кровать. В номере: зеркало, прикроватные тумбочки, стол, стулья, холодильник, телевизор, электрический чайник. Санузел с ванной.

Доступные типы путевок:

Санаторно-курортная

	10.01.2020 - 08.03.2020	09.03.2020 - 31.05.2020	01.06.2020 - 30.08.2020	31.08.2020 - 01.11.2020	02.11.2020 - 09.01.2021
Одноместное размещение	3900	4050	4200	4950	4050
Взрослый основное место	2600	2700	2800	3300	2700
Взрослый дополнительное место	2080	2160	2240	2640	2160
Ребенок с 4 по 14 лет основное место	2340	2430	2520	2970	2430

	10.01.2020 - 08.03.2020	09.03.2020 - 31.05.2020	01.06.2020 - 30.08.2020	31.08.2020 - 01.11.2020	02.11.2020 - 09.01.2021
Ребенок с 4 по 14 лет дополнительное место	1820	1890	1960	2310	1890

Оздоровительная

	10.01.2020 - 08.03.2020	09.03.2020 - 31.05.2020	01.06.2020 - 30.08.2020	31.08.2020 - 01.11.2020	02.11.2020 - 09.01.2021
Одноместное размещение	3000	3150	3300	4050	3150
Взрослый основное место	2000	2100	2200	2700	2100
Взрослый дополнительное место	1600	1680	1760	2160	1680
Ребенок с 4 по 14 лет основное место	1800	1890	1980	2430	1890
Ребенок с 4 по 14 лет дополнительное место	1400	1470	1540	1890	1470

2-х местный 2-х комнатный 1 категории 1 корпус

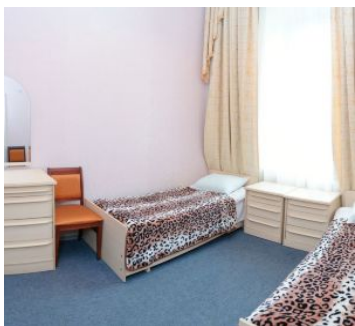

Двухкомнатный стандартный номер площадью 18 кв.м. На основные места предоставлена двуспальная кровать или две односпальные. Одно дополнительное место на диване. В номере: зеркало, прикроватные тумбочки, стол, стулья, шкаф, набор мягкой мебели, холодильник, телевизор, электрический чайник. Санузел с душем.

Доступные типы путевок:

Санаторно-курортная

	10.01.2019 - 10.03.2019	11.03.2019 - 02.06.2019	03.06.2019 - 01.09.2019	02.09.2019 - 03.11.2019	04.11.2019 - 09.01.2020

	10.01.2019 - 10.03.2019	11.03.2019 - 02.06.2019	03.06.2019 - 01.09.2019	02.09.2019 - 03.11.2019	04.11.2019 - 09.01.2020
Одноместное размещение	4350	4350	4650	5400	4500
Взрослый основное место	2900	2900	3100	3600	3000
Взрослый дополнительное место	2320	2320	2480	2880	2400
Ребенок с 4 по 14 лет основное место	2610	2610	2790	3240	2700
Ребенок с 4 по 14 лет дополнительное место	2030	2030	2170	2520	2100

Оздоровительная

	10.01.2019 - 10.03.2019	04.11.2019 - 09.01.2020
Одноместное размещение	3750	3900
Взрослый основное место	2500	2600
Взрослый дополнительное место	2000	2080
Ребенок с 4 по 14 лет основное место	2250	2340
Ребенок с 4 по 14 лет дополнительное место	1750	1820

2-х местный 2-х комнатный 1 категории 2 корпус (Горный)

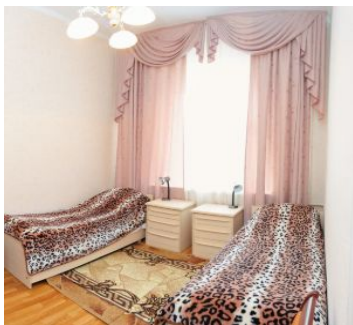

Двухкомнатный стандартный номер площадью 18 кв.м. На основные места предоставлена двуспальная кровать. Одно дополнительное место на диване. В номере: зеркало, прикроватные тумбочки, стол, стулья, шкаф, набор мягкой мебели, холодильник, телевизор, электрический чайник. Санузел с ванной.

Доступные типы путевок:

Санаторно-курортная

	10.01.2019 - 10.03.2019	11.03.2019 - 02.06.2019	03.06.2019 - 01.09.2019	02.09.2019 - 03.11.2019	04.11.2019 - 09.01.2020
Одноместное размещение	3900	3900	4500	5100	4350
Взрослый основное место	2600	2600	3000	3400	2900
Взрослый дополнительное место	2080	2080	2400	2720	2320
Ребенок с 4 по 14 лет основное место	2340	2340	2700	3060	2610
Ребенок с 4 по 14 лет дополнительное место	1820	1820	2100	2380	2030

Оздоровительная

	10.01.2019 - 10.03.2019	11.03.2019 - 02.06.2019	03.06.2019 - 01.09.2019	02.09.2019 - 03.11.2019	04.11.2019 - 09.01.2020
Одноместное размещение	3150	3150	3600	4050	3450
Взрослый основное место	2100	2100	2400	2700	2300
Взрослый дополнительное место	1680	1680	1920	2160	1840
Ребенок с 4 по 14 лет основное место	1890	1890	2160	2430	2070
Ребенок с 4 по 14 лет дополнительное место	1470	1470	1680	1890	1610

2-х местный 2-х комнатный 1 категории 4 корпус



Двухкомнатный стандартный номер площадью 18 кв.м. На основные места предоставлены две односпальные кровати. Одно дополнительное место на диване. В номере: зеркало, прикроватные тумбочки, стол, стулья, шкаф, набор мягкой мебели, холодильник, телевизор, электрический чайник. Санузел с ванной.

Доступные типы путевок:

Санаторно-курортная

	10.01.2019 - 10.03.2019	11.03.2019 - 02.06.2019	03.06.2019 - 01.09.2019	02.09.2019 - 03.11.2019	04.11.2019 - 09.01.2020
Одноместное размещение	4350	4350	4650	5400	4500
Взрослый основное место	2900	2900	3100	3600	3000
Взрослый дополнительное место	2320	2320	2480	2880	2400
Ребенок с 4 по 14 лет основное место	2610	2610	2790	3240	2700
Ребенок с 4 по 14 лет дополнительное место	2030	2030	2170	2520	2100

Оздоровительная

	10.01.2019 - 10.03.2019	04.11.2019 - 09.01.2020
Одноместное размещение	3750	3900
Взрослый основное место	2500	2600
Взрослый дополнительное место	2000	2080
Ребенок с 4 по 14 лет основное место	2250	2340
Ребенок с 4 по 14 лет дополнительное место	1750	1820

2-х местный 2-х комнатный 2 категории 2 корпус (Горный)



Двухкомнатный стандартный номер площадью 15 кв.м. На основные места предоставлена двуспальная кровать. Одно дополнительное место на диване. В номере: зеркало, прикроватные тумбочки, стол, стулья, шкаф, набор мягкой мебели, холодильник, телевизор, электрический чайник. Санузел с ванной.

Доступные типы путевок:

Санаторно-курортная

	10.01.2019 - 10.03.2019	11.03.2019 - 02.06.2019	03.06.2019 - 01.09.2019	02.09.2019 - 03.11.2019	04.11.2019 - 09.01.2020
Одноместное размещение	3450	3450	3900	4500	3750
Взрослый основное место	2300	2300	2600	3000	2500
Взрослый дополнительное место	1840	1840	2080	2400	2000
Ребенок с 4 по 14 лет основное место	2070	2070	2340	2700	2250
Ребенок с 4 по 14 лет дополнительное место	1610	1610	1820	2100	1750

Оздоровительная

	10.01.2019 - 10.03.2019	11.03.2019 - 02.06.2019	03.06.2019 - 01.09.2019	02.09.2019 - 03.11.2019	04.11.2019 - 09.01.2020
Одноместное размещение	2850	2850	3150	3600	3000
Взрослый основное место	1900	1900	2100	2400	2000
Взрослый дополнительное место	1520	1520	1680	1920	1600
Ребенок с 4 по 14 лет основное место	1710	1710	1890	2160	1800
Ребенок с 4 по 14 лет дополнительное место	1330	1330	1470	1680	1400

Студия 2-х местный 1-но комнатный 1 корпус



Двухместный номер студио площадью 10 кв.м. На основные места предоставлены две односпальные кровати или одна двухспальная кровать. Одно дополнительное место на диване. В номере: зеркало, прикроватные тумбочки, стол, стулья, шкаф, набор мягкой мебели, холодильник, телевизор, электрический чайник. Санузел с душем.

Доступные типы путевок:

Санаторно-курортная

	02.11.2020 - 09.01.2021	10.01.2021 - 28.02.2021	01.03.2021 - 31.05.2021	01.06.2021 - 31.08.2021	01.09.2021 - 31.10.2021	01.11.2021 - 09.01.2022
Одноместное размещение	5100	5325	5400	5625	6525	5850
Взрослый основное место	3400	3550	3600	3750	4350	3900
Взрослый дополнительное место	2720	2840	2880	3000	3480	3120
Ребенок с 4 по 14 лет основное место	3060	3195	3240	3375	3915	3510
Ребенок с 4 по 14 лет дополнительное место	2380	2485	2520	2625	3045	2730

Оздоровительная

	02.11.2020 - 09.01.2021	10.01.2021 - 28.02.2021	01.03.2021 - 31.05.2021	01.06.2021 - 31.08.2021	01.09.2021 - 31.10.2021	01.11.2021 - 09.01.2022
Одноместное размещение	4200	4260	4320	4500	5220	4680
Взрослый основное место	2800	2840	2880	3000	3480	3120
Взрослый дополнительное место	2240	2272	2304	2400	2784	2496
Ребенок с 4 по 14 лет основное место	2520	2556	2592	2700	3132	2808

	02.11.2020 - 09.01.2021	10.01.2021 - 28.02.2021	01.03.2021 - 31.05.2021	01.06.2021 - 31.08.2021	01.09.2021 - 31.10.2021	01.11.2021 - 09.01.2022
Ребенок с 4 по 14 лет дополнительное место	1960	1988	2016	2100	2436	2184

Студия 2-х местный 2-х комнатный 1 корпус



Двухместный номер студио площадью 10 кв.м. На основные места предоставлены две односпальные кровати или одна двуспальная кровать. Одно дополнительное место на диване. В номере: зеркало, прикроватные тумбочки, стол, стулья, шкаф, набор мягкой мебели, холодильник, телевизор, электрический чайник. Санузел с душем.

Доступные типы путевок:

Санаторно-курортная

	02.11.2020 - 09.01.2021	10.01.2021 - 28.02.2021	01.03.2021 - 31.05.2021	01.06.2021 - 31.08.2021	01.09.2021 - 31.10.2021	01.11.2021 - 09.01.2022
Одноместное размещение	5100	5325	5400	5625	6525	5850
Взрослый основное место	3400	3550	3600	3750	4350	3900
Взрослый дополнительное место	2720	2840	2880	3000	3480	3120
Ребенок с 4 по 14 лет основное место	3060	3195	3240	3375	3915	3510
Ребенок с 4 по 14 лет дополнительное место	2380	2485	2520	2625	3045	2730

Оздоровительная

	02.11.2020 - 09.01.2021	10.01.2021 - 28.02.2021	01.03.2021 - 31.05.2021	01.06.2021 - 31.08.2021	01.09.2021 - 31.10.2021	01.11.2021 - 09.01.2022
Одноместное размещение	4200	4260	4320	4500	5220	4680
Взрослый основное место	2800	2840	2880	3000	3480	3120
Взрослый дополнительное место	2240	2272	2304	2400	2784	2496
Ребенок с 4 по 14 лет основное место	2520	2556	2592	2700	3132	2808
Ребенок с 4 по 14 лет дополнительное место	1960	1988	2016	2100	2436	2184

Студия 2-х местный 2-х комнатный 2 корпус (Горный)



Двухместный номер студии площадью 10 кв.м. На основные места предоставлены две односпальные кровати или одна двуспальная кровать. Одно дополнительное место на диване. В номере: зеркало, прикроватные тумбочки, стол, стулья, шкаф, набор мягкой мебели, холодильник, телевизор, электрический чайник. Санузел с душем.

Доступные типы путевок:

Санаторно-курортная

	02.11.2020 - 09.01.2021	10.01.2021 - 28.02.2021	01.03.2021 - 31.05.2021	01.06.2021 - 31.08.2021	01.09.2021 - 31.10.2021	01.11.2021 - 09.01.2022
Одноместное размещение	4650	4875	4950	5175	6225	5550
Взрослый основное место	3100	3250	3300	3450	4125	3700
Взрослый дополнительное место	2480	2600	2640	2760	3320	2960
Ребенок с 4 по 14 лет основное место	2790	2925	2970	3105	3735	3330

	02.11.2020 - 09.01.2021	10.01.2021 - 28.02.2021	01.03.2021 - 31.05.2021	01.06.2021 - 31.08.2021	01.09.2021 - 31.10.2021	01.11.2021 - 09.01.2022
Ребенок с 4 по 14 лет дополнительное место	2170	2275	2310	2415	2905	2590

Оздоровительная

	02.11.2020 - 09.01.2021	10.01.2021 - 28.02.2021	01.03.2021 - 31.05.2021	01.06.2021 - 31.08.2021	01.09.2021 - 31.10.2021	01.11.2021 - 09.01.2022
Одноместное размещение	3750	3900	3960	4140	4980	4440
Взрослый основное место	2500	2600	2640	2760	3320	2960
Взрослый дополнительное место	2000	2080	2112	2208	2656	2368
Ребенок с 4 по 14 лет основное место	2250	2340	2376	2484	2988	2664
Ребенок с 4 по 14 лет дополнительное место	1750	1820	1848	1932	2324	2072

Люкс 2-х местный 2-х комнатный 1 корпус



Двухкомнатный номер люкс площадью 32 кв.м. На основные места предоставлена двуспальная кровать. Два дополнительных места на диване. В номере: набор мягкой мебели, прикроватные тумбочки, стол, стулья, шкаф, шкаф для посуды, холодильник, телевизор, электрический чайник, чайный набор посуды. Санузел с ванной.

Доступные типы путевок:

Санаторно-курортная

	02.11.2020 - 09.01.2021	10.01.2021 - 28.02.2021	01.03.2021 - 31.05.2021	01.06.2021 - 31.08.2021	01.09.2021 - 31.10.2021	01.11.2021 - 09.01.2022
Одноместное размещение	5400	5625	5700	5925	6750	6150
Взрослый основное место	3600	3750	3800	3950	4500	4100
Взрослый дополнительное место	28580	3000	3040	3160	3600	3280
Ребенок с 4 по 14 лет основное место	3240	3375	3420	3555	4050	3690
Ребенок с 4 по 14 лет дополнительное место	2520	2625	2660	2765	3150	2870

Оздоровительная

	02.11.2020 - 09.01.2021	10.01.2021 - 28.02.2021	01.03.2021 - 31.05.2021	01.06.2021 - 31.08.2021	01.09.2021 - 31.10.2021	01.11.2021 - 09.01.2022
Одноместное размещение	4500	4500	4560	4740	5400	4920
Взрослый основное место	3000	3000	3040	3160	3600	3280
Взрослый дополнительное место	2400	2400	2432	2528	2880	2624
Ребенок с 4 по 14 лет основное место	2700	2700	2736	2844	3240	2952
Ребенок с 4 по 14 лет дополнительное место	2100	2100	2128	2212	2520	2296

Люкс 2-х местный 2-х комнатный 2 корпус (Горный)



Двухкомнатный номер люкс площадью 32 кв.м. На основные места предоставлена двуспальная кровать. Два дополнительных места на диване. В номере: набор мягкой мебели, прикроватные тумбочки, стол, стулья, шкаф, шкаф для посуды, холодильник, телевизор, электрический чайник, чайный набор посуды. Санузел с ванной.

Доступные типы путевок:**Санаторно-курортная**

	02.11.2020 - 09.01.2021	10.01.2021 - 28.02.2021	01.03.2021 - 31.05.2021	01.06.2021 - 31.08.2021	01.09.2021 - 31.10.2021	01.11.2021 - 09.01.2022
Одноместное размещение	5100	5175	5250	5625	6420	5850
Взрослый основное место	3400	3450	3500	3750	4280	3900
Взрослый дополнительное место	2720	2760	2800	3000	3424	3120
Ребенок с 4 по 14 лет основное место	3060	3105	3150	3375	3852	3510
Ребенок с 4 по 14 лет дополнительное место	2380	2415	2450	2625	2996	2730

Оздоровительная

	02.11.2020 - 09.01.2021	10.01.2021 - 28.02.2021	01.03.2021 - 31.05.2021	01.06.2021 - 31.08.2021	01.09.2021 - 31.10.2021	01.11.2021 - 09.01.2022
Одноместное размещение	4200	4140	4200	4500	5136	4680
Взрослый основное место	2800	2760	2800	3000	3424	3120
Взрослый дополнительное место	2240	2208	2240	2400	2739	2496
Ребенок с 4 по 14 лет основное место	2520	2484	2520	2700	3082	2808
Ребенок с 4 по 14 лет дополнительное место	1960	1932	1960	2100	2397	2184

Люкс 2-х местный 2-х комнатный 4 корпус



Двухкомнатный номер люкс площадью 32 кв.м. На основные места предоставлена двуспальная кровать. Два дополнительных места на диване. В номере: набор мягкой мебели, прикроватные тумбочки, стол, стулья, шкаф, шкаф для посуды, холодильник, телевизор, электрический чайник, чайный набор посуды. Санузел с ванной.

Доступные типы путевок:

Санаторно-курортная

	02.11.2020 - 09.01.2021	10.01.2021 - 28.02.2021	01.03.2021 - 31.05.2021	01.06.2021 - 31.08.2021	01.09.2021 - 31.10.2021	01.11.2021 - 09.01.2022
Одноместное размещение	5400	5625	5700	5925	6750	6150
Взрослый основное место	3600	3750	3800	3950	4500	4100
Взрослый дополнительное место	2880	3000	3040	3160	3600	3280
Ребенок с 4 по 14 лет основное место	3240	3375	3420	3555	4050	3690
Ребенок с 4 по 14 лет дополнительное место	2520	2625	2660	2765	3150	2870

Оздоровительная

	02.11.2020 - 09.01.2021	10.01.2021 - 28.02.2021	01.03.2021 - 31.05.2021	01.06.2021 - 31.08.2021	01.09.2021 - 31.10.2021	01.11.2021 - 09.01.2022
Одноместное размещение	4500	4500	4560	4740	5400	4920
Взрослый основное место	3000	3000	3040	3160	3600	3280
Взрослый дополнительное место	2400	2400	2432	2528	2880	2624
Ребенок с 4 по 14 лет основное место	2700	2700	2736	2844	3240	2952

	02.11.2020 - 09.01.2021	10.01.2021 - 28.02.2021	01.03.2021 - 31.05.2021	01.06.2021 - 31.08.2021	01.09.2021 - 31.10.2021	01.11.2021 - 09.01.2022
Ребенок с 4 по 14 лет дополнительное место	2100	2100	2128	2212	2520	2296

Люкс 2-х местный 3-х комнатный 1 корпус



Трехкомнатный номер люкс площадью 61 кв.м. На основные места предоставлена двуспальная кровать. Два дополнительных места на диване. В номере: набор мягкой мебели, прикроватные тумбочки, стол, стулья, шкаф, шкаф для посуды, холодильник, телевизор, электрический чайник, чайный набор посуды. Санузел с ванной.

Доступные типы путевок:

Санаторно-курортная

	10.01.2021 - 28.02.2021	01.03.2021 - 31.05.2021	01.06.2021 - 31.08.2021	01.09.2021 - 31.10.2021	01.11.2021 - 09.01.2022
Одноместное размещение	5925	6000	6525	7650	6900
Взрослый основное место	3950	4000	4350	5100	4600
Взрослый дополнительное место	3160	3200	3480	4080	3680
Ребенок с 4 по 14 лет основное место	3555	3600	3915	4590	4140
Ребенок с 4 по 14 лет дополнительное место	2765	2800	3045	3570	3220

Оздоровительная

	02.11.2020 - 09.01.2021	10.01.2021 - 28.02.2021	01.03.2021 - 31.05.2021	01.06.2021 - 31.08.2021	01.09.2021 - 31.10.2021	01.11.2021 - 09.01.2022
--	----------------------------	----------------------------	----------------------------	----------------------------	----------------------------	----------------------------

	02.11.2020 - 09.01.2021	10.01.2021 - 28.02.2021	01.03.2021 - 31.05.2021	01.06.2021 - 31.08.2021	01.09.2021 - 31.10.2021	01.11.2021 - 09.01.2022
Одноместное размещение	5100	4380	4440	4860	5820	5280
Взрослый основное место	3400	2920	2960	3240	3880	3520
Взрослый дополнительное место	2720	2336	2368	2592	3104	2816
Ребенок с 4 по 14 лет основное место	3060	2628	2664	2916	3492	3168
Ребенок с 4 по 14 лет дополнительное место	2380	2044	2072	2268	2716	2464

Люкс 2-х местный 3-х комнатный 2 корпус (Горный)



Трехкомнатный номер люкс площадью 32 кв.м. На основные места предоставлена двуспальная кровать. Два дополнительных места на диване. В номере: набор мягкой мебели, прикроватные тумбочки, стол, стулья, шкаф, шкаф для посуды, холодильник, телевизор, электрический чайник, чайный набор посуды. Санузел с ванной.

Доступные типы путевок:

Санаторно-курортная

	02.11.2020 - 09.01.2021	10.01.2021 - 28.02.2021	01.03.2021 - 31.05.2021	01.06.2021 - 31.08.2021	01.09.2021 - 31.10.2021	01.11.2021 - 09.01.2022
Одноместное размещение	4320	5475	5550	6075	7275	6600
Взрослый основное место	2880	3650	3700	4050	4850	4400
Взрослый дополнительное место	2304	2920	2960	3240	3880	3520
Ребенок с 4 по 14 лет основное место	2592	3285	3330	3645	4365	3960

	02.11.2020 - 09.01.2021	10.01.2021 - 28.02.2021	01.03.2021 - 31.05.2021	01.06.2021 - 31.08.2021	01.09.2021 - 31.10.2021	01.11.2021 - 09.01.2022
Ребенок с 4 по 14 лет дополнительное место	2016	2555	2590	2835	3395	3080

Оздоровительная

	02.11.2020 - 09.01.2021	10.01.2021 - 28.02.2021	01.03.2021 - 31.05.2021	01.06.2021 - 31.08.2021	01.09.2021 - 31.10.2021	01.11.2021 - 09.01.2022
Одноместное размещение	4800	4740	4800	5220	6120	5520
Взрослый основное место	3200	3160	3200	3480	4080	3680
Взрослый дополнительное место	2560	2528	2560	2784	3264	2944
Ребенок с 4 по 14 лет основное место	2880	2844	2880	3132	3672	3312
Ребенок с 4 по 14 лет дополнительное место	2240	2212	2240	2436	2856	2576

Улучшенный 1-но местный 1-но комнатный 1 категории 1 корпус



Одноместный улучшенный номер площадью 9 кв.м. На основное место предоставлена односпальная кровать. Одно дополнительное место на кресло-кровати. В номере: зеркало, прикроватная тумбочка, стол, стулья, холодильник, телевизор, электрический чайник. Санузел с душем.

Доступные типы путевок:

Санаторно-курортная

	02.11.2020 - 09.01.2021	10.01.2021 - 28.02.2021	01.03.2021 - 31.05.2021	01.06.2021 - 31.08.2021	01.09.2021 - 31.10.2021	01.11.2021 - 09.01.2022
Одноместное размещение	3500	3500	3550	3700	4250	3850
Взрослый основное место	3500	3500	3550	3700	4250	3850
Взрослый дополнительное место	2800	2800	2840	2960	3400	3080
Ребенок с 4 по 14 лет дополнительное место	2450	2450	2485	2590	2975	2695

Оздоровительная

	02.11.2020 - 09.01.2021	10.01.2021 - 28.02.2021	01.03.2021 - 31.05.2021	01.06.2021 - 31.08.2021	01.09.2021 - 31.10.2021	01.11.2021 - 09.01.2022
Одноместное размещение	2900	2800	2840	2960	3400	3080
Взрослый основное место	2900	2800	2840	2960	3400	3080
Взрослый дополнительное место	2320	2240	2272	2368	2720	2464
Ребенок с 4 по 14 лет дополнительное место	2030	1960	1988	2072	2380	2156

Улучшенный 1-но местный 1-но комнатный 1 категории 2 корпус (Горный)



Одноместный улучшенный номер площадью 9 кв.м. На основное место предоставлена односпальная кровать. Одно дополнительное место на кресло-кровати. В номере: зеркало, прикроватная тумбочка, стол, стулья, холодильник, телевизор, электрический чайник. Санузел с душем.

Доступные типы путевок:

Санаторно-курортная

	02.11.2020 - 09.01.2021	10.01.2021 - 28.02.2021	01.03.2021 - 31.05.2021	01.06.2021 - 31.08.2021	01.09.2021 - 31.10.2021	01.11.2021 - 09.01.2022
Одноместное размещение	3200	3200	3250	3550	4050	3600
Взрослый основное место	3200	3200	3250	3550	4050	3600
Взрослый дополнительное место	2560	2560	2600	2840	3240	2880
Ребенок с 4 по 14 лет дополнительное место	2240	2240	2275	2485	2835	2520

Оздоровительная

	02.11.2020 - 09.01.2021	10.01.2021 - 28.02.2021	01.03.2021 - 31.05.2021	01.06.2021 - 31.08.2021	01.09.2021 - 31.10.2021	01.11.2021 - 09.01.2022
Одноместное размещение	2600	2560	2600	2840	3240	2880
Взрослый основное место	2600	2560	2600	2840	3240	2880
Взрослый дополнительное место	2080	2048	2080	2272	2592	2304
Ребенок с 4 по 14 лет дополнительное место	1820	1792	1820	1988	2268	2016

1-но местный 1-но комнатный Стандарт 1 категории 1 корпус



Одноместный улучшенный номер площадью 9 кв.м. На основное место предоставлена односпальная кровать. Одно дополнительное место на кресло-кровать. В номере: зеркало, прикроватная тумбочка, стол, стулья, холодильник, телевизор, электрический чайник. Санузел с душем.

Доступные типы путевок:

Санаторно-курортная

	10.01.2020 - 08.03.2020	09.03.2020 - 31.05.2020	01.06.2020 - 30.08.2020	31.08.2020 - 01.11.2020	02.11.2020 - 09.01.2021
Одноместное размещение	3050	3150	3250	3900	3300
Взрослый основное место	3050	3150	3250	3900	3300
Взрослый дополнительное место	2440	2520	2600	3120	2640
Ребенок с 4 по 14 лет дополнительное место	2135	2205	2275	2730	2310

Оздоровительная

	10.01.2020 - 08.03.2020	09.03.2020 - 31.05.2020	01.06.2020 - 30.08.2020	31.08.2020 - 01.11.2020	02.11.2020 - 09.01.2021
Одноместное размещение	2450	2550	2650	3300	2700
Взрослый основное место	2450	2550	2650	3300	2700
Взрослый дополнительное место	1960	2040	2120	2640	2160
Ребенок с 4 по 14 лет дополнительное место	1715	1785	1855	2310	1890

1-но местный 1-но комнатный Стандарт 2 категории 2 корпус (Горный)

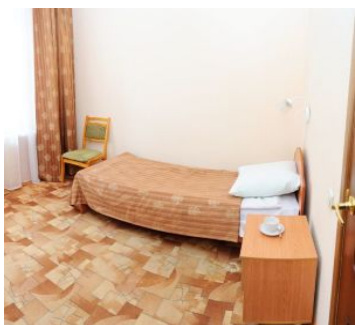

Одноместный стандарт номер площадью 10 кв.м. На основное место предоставлена односпальная кровать. В номере: зеркало, прикроватная тумбочка, стол, стулья, холодильник, электрический чайник. Санузел с душем.

Доступные типы путевок:

Санаторно-курортная

	02.11.2020 - 09.01.2021	10.01.2021 - 28.02.2021	01.03.2021 - 31.05.2021	01.06.2021 - 31.08.2021	01.09.2021 - 31.10.2021	01.11.2021 - 09.01.2022
Одноместное размещение	3100	3100	3150	3350	3850	3500
Взрослый основное место	3100	3100	3150	3350	3850	3500
Взрослый дополнительное место	2480	2480	2520	2680	3080	2800
Ребенок с 4 по 14 лет дополнительное место	21740	2170	2205	2345	2695	2450

Оздоровительная

	02.11.2020 - 09.01.2021	10.01.2021 - 28.02.2021	01.03.2021 - 31.05.2021	01.06.2021 - 31.08.2021	01.09.2021 - 31.10.2021	01.11.2021 - 09.01.2022
Одноместное размещение	2500	2480	2520	2680	3080	2800
Взрослый основное место	2500	2480	2520	2680	3080	2800
Взрослый дополнительное место	2000	1984	2016	2144	2464	2240
Ребенок с 4 по 14 лет дополнительное место	1750	1736	1764	1876	2156	1960

1-но местный 1-но комнатный Стандарт 2 категории 4 корпус



Одноместный стандарт номер площадью 10 кв.м. На основное место предоставлена односпальная кровать. Одно дополнительное место на кресло-кровать. В номере: зеркало, прикроватная тумбочка, стол, стулья, холодильник, электрический чайник. Санузел с душем.

Доступные типы путевок:

Санаторно-курортная

	02.11.2020 - 09.01.2021	10.01.2021 - 28.02.2021	01.03.2021 - 31.05.2021	01.06.2021 - 31.08.2021	01.09.2021 - 31.10.2021	01.11.2021 - 09.01.2022
Одноместное размещение	3300	3300	3350	3500	4050	3600
Взрослый основное место	3300	3300	3350	3500	4050	3600
Взрослый дополнительное место	2640	2640	2680	2800	3240	2880
Ребенок с 4 по 14 лет дополнительное место	2310	2310	2345	2450	2835	2520

Оздоровительная

	02.11.2020 - 09.01.2021	10.01.2021 - 28.02.2021	01.03.2021 - 31.05.2021	01.06.2021 - 31.08.2021	01.09.2021 - 31.10.2021	01.11.2021 - 09.01.2022
Одноместное размещение	2700	2640	2680	2800	3240	2880
Взрослый основное место	2700	2640	2680	2800	3240	2880
Взрослый дополнительное место	2160	2112	2144	2240	2592	2304
Ребенок с 4 по 14 лет дополнительное место	1890	1848	1876	1960	2268	2016

1-но местный 1-но комнатный Стандарт 3 категории 1 корпус



Одноместный стандарт номер площадью 10 кв.м. На основное место предоставлена односпальная кровать. Одно дополнительное место на кресло-кровать. В номере: зеркало, прикроватная тумбочка, стол, стулья, холодильник, электрический чайник. Санузел с душем.

Доступные типы путевок:

Санаторно-курортная

	10.01.2019 - 10.03.2019	11.03.2019 - 02.06.2019	03.06.2019 - 01.09.2019	02.09.2019 - 03.11.2019	04.11.2019 - 09.01.2020
Одноместное размещение	2500	2500	2700	3200	2600
Взрослый основное место	2500	2500	2700	3200	2600
Взрослый дополнительное место	2000	2000	2160	2560	2080
Ребенок с 4 по 14 лет дополнительное место	1750	1750	1890	2240	1820

Оздоровительная

	10.01.2019 - 10.03.2019	04.11.2019 - 09.01.2020
Одноместное размещение	2100	2200
Взрослый основное место	2100	2200
Взрослый дополнительное место	1680	1760
Ребенок с 4 по 14 лет дополнительное место	1470	1540

Люкс 1-но местный 2-х комнатный 3 корпус



Одноместный стандарт номер площадью 10 кв.м. На основное место предоставлена односпальная кровать. Одно дополнительное место на кресло-кровати. В номере: зеркало, прикроватная тумбочка, стол, стулья, холодильник, электрический чайник, чайный набор посуды. Санузел с ванной.

Доступные типы путевок:

Санаторно-курортная

	02.11.2020 - 09.01.2021	10.01.2021 - 28.02.2021	01.03.2021 - 31.05.2021	01.06.2021 - 31.08.2021	01.09.2021 - 31.10.2021	01.11.2021 - 09.01.2022
Одноместное размещение	4700	3950	4900	5150	6050	5300
Взрослый основное место	4700	3950	4900	5150	6050	5300
Взрослый дополнительное место	3760	3160	3920	4120	4840	4240
Ребенок с 4 по 14 лет дополнительное место	3290	2765	3430	3605	4235	3710

Оздоровительная

	02.11.2020 - 09.01.2021	10.01.2021 - 28.02.2021	01.03.2021 - 31.05.2021	01.06.2021 - 31.08.2021	01.09.2021 - 31.10.2021	01.11.2021 - 09.01.2022
Одноместное размещение	4100	3160	3920	4120	4840	4240
Взрослый основное место	4100	3160	3920	4120	4840	4240
Взрослый дополнительное место	3280	2528	3136	3296	3872	3392
Ребенок с 4 по 14 лет дополнительное место	2870	2212	2744	2884	3388	2968

2-х местный 2-х комнатный 2 категория 1 корпус

Имеются номера 2 категорий, Мягкая мебель. Мини-холодильник. Односпальные кровати. Телевизор. Санузел с душем.

Доступные типы путевок:

Санаторно-курортная

	10.01.2019 - 10.03.2019	11.03.2019 - 02.06.2019	03.06.2019 - 01.09.2019	02.09.2019 - 03.11.2019	04.11.2019 - 09.01.2020
Одноместное размещение	3750	3750	4050	4650	3900
Взрослый основное место	2500	2500	2700	3100	2600
Взрослый дополнительное место	2000	2000	2160	2480	2082
Ребенок с 4 по 14 лет основное место	2250	2250	2430	2790	2340
Ребенок с 4 по 14 лет дополнительное место	1750	1750	1890	2170	1820

Оздоровительная

	10.01.2019 - 10.03.2019	04.11.2019 - 09.01.2020
Одноместное размещение	3150	3300
Взрослый основное место	2100	2200
Взрослый дополнительное место	1680	1760
Ребенок с 4 по 14 лет основное место	1890	1980
Ребенок с 4 по 14 лет дополнительное место	1470	1540

**Рассчитать и забронировать путевку
можно по бесплатному телефону
8(800)2000-750**

Описание Санатория Нарзан в Кисловодске

"Нарзан" - старейшая здравница курортного Кисловодска, представленная 4 корпусами, между которыми курсирует автотранспорт санатория. Центральное здание и двухэтажный корпус №4 расположены рядом с Нарзанной галерей и входом в знаменитый кисловодский парк. Малоэтажные 2 и 3 корпуса занимают живописное место прямо в густой растительности парка, неподалеку от популярной достопримечательности "Храм Воздуха". Выбор остается за гостем: предпочесть уединение, тишину и спокойствие или остаться в центре событий Курортного Бульвара.

Предоставляет санаторий к услугам отдыхающих несколько категорий номеров разной площади и вместимости. Удобно, что независимо от класса все жилые помещения качественно технически оснащены. А недостающие бытовые приборы предлагает администратор.

Лечение гостей здравницы ориентировано на профилактику и устранение проблем с сердцем и сосудами, органами дыхания и опорно-двигательным аппаратом, нервной системой. Врачи "Нарзана" назначают ряд диагностических манипуляций, предоставляемых в стенах санатория, и широкий перечень оздоровительных процедур (аппаратная физиотерапия, бальнеолечение, гидротерапия, ЛФК и многие другие).

Лечебный профиль

Основной лечебный профиль:

- заболевания сердечно-сосудистой системы
- болезни органов дыхания
- заболевания нервной системы

Сопутствующие заболевания:

- болезни желудочно-кишечного тракта
- нарушение обмена веществ
- заболевания опорно-двигательного аппарата
- гинекологические заболевания
- урологические заболевания

Лечебно-диагностическая база

Лечебно-диагностическая база:

- Лабораторные исследования (гематологические исследования, исследования мочи, исследования спермы и сока простаты, цитологические и гистологические исследования)
- Функциональная диагностика: (ЭКГ, холтеровское мониторирование, спирография, реоэнцефалография, реовазография,
- Бальнеолечение (йодо-бромные, углекислые, жемчужные, пенно-солодковые, хвойные, травяные, паруглекислые, лавандовые ванны; орошение десен минеральной водой, гинекологическое орошение, орошение кишечника минеральной водой, микроклизмы)
- Гидропатия (циркулярный, восходящий, Шарко, подводный душ-массаж)
- Физиотерапевтические процедуры (электrolечение, УЗТ-терапия, гальванизация, интерференц-терапия, ДДТ-терапия, фонофорез, электрофорез, электросон, СМТ-терапия, электростимуляция, УВЧ-терапия, СМВ-, ДМВ-терапия, дарсонвализация, ультратонотерапия, светолечение, термотерапия, магнитотерапия, лазеротерапия, магнитолазеротерапия, УФО-терапия)
- Ингаляции
- Грязелечение
- Массаж (классический, вакуумный, аппаратный)
- Мануальная терапия
- Озонотерапия
- Климатолечение
- Галотерапия
- Оксигеногалотерапия (кислородотерапия и кислородный коктейль)
- Озокеритопарафин
- Гирудотерапия
- Фитотерапия
- ЛФК и механотерапия
- Отоларингологические процедуры
- Офтальмологические процедуры
- Урологические процедуры
- Иглорефлексотерапия
- Психотерапия
- Услуги процедурного кабинета
- Стоматология
- Питьевое лечение минеральной водой
- Терренкур
- инфракрасная сауна
- финская сауна

Прием ведут: физиотерапевт, мануальный терапевт, врач функциональной диагностики, отоларинголог, офтальмолог, гинеколог, уролог, травматолог-ортопед, терапевт, кардиолог, пульмонолог, рефлексотерапевт, эндокринолог, профпатолог, педиатр, психотерапевт, стоматолог, невролог, диетолог.

Питание

Питание: диетическое, 3-х разовое по заказной системе.

Бассейн

Бассейн: отсутствует

Дети

Дети: принимаются с 4 лет. До 14 лет детям предоставляется скидка.

Расчетный час

Расчетный час: заезд после 10:00, выезд до 08:00.

Услуги и сервис

Инфраструктура и услуги:

- бар
- кафе
- аптека
- магазин
- банкомат
- заказ такси
- Wi-Fi в холле

- заказ экскурсий
 - танцевальный зал
 - гладильная комната
 - кино-концертный зал
 - парковка (дача космонавтов)
 - трансфер между корпусами санатория
-

Досуг и развлечения

Развлечения:

- библиотека
 - настольные игры
 - бильярд
 - волейбольная площадка
 - концертные программы, киносеансы, дискотеки
 - тренажерный зал
 - сауна
 - настольный теннис
-

Адрес санатория Нарзан

[г. Кисловодск, Курортный бульвар, 19](#)

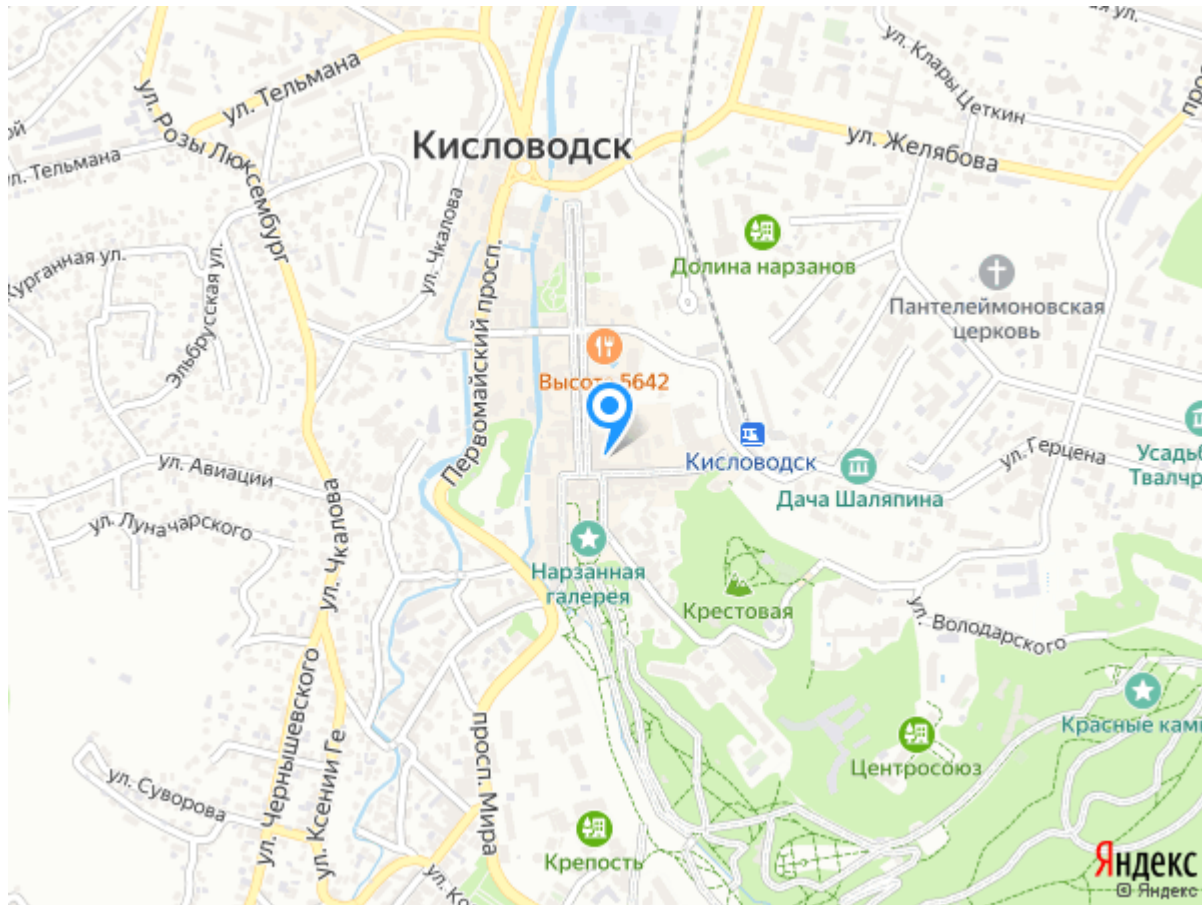

Телефоны службы бронирования
8(800)2000-750 - бесплатный звонок по РФ
8(962)4277-772 - Сотовый Билайн
8(928)3388-188 - Сотовый Мегафон
8(918)7444-422 - Сотовый МТС