

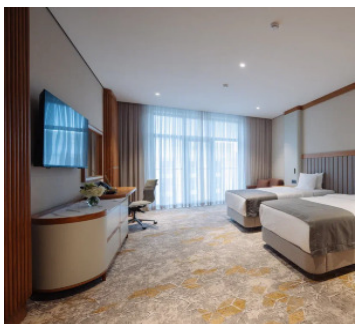

Санаторий Источник Кисловодск

2-х местный 1-но комнатный Суперитор



Двухместный улучшенный номер площадью 42 кв.м., с балконом. На основные места предоставлена двуспальная кровать или две односпальные кровати. Возможно одно дополнительное место. В номере: вешалка, зеркало, прикроватные тумбочки, стол, столик журнальный, стулья, шкаф, сейф, сплит-система, телевизор, телефон, чайный набор посуды, электрочайник. Санузел с душем, также имеются туалетные принадлежности, тапочки, халат и фен.

Доступные типы путевок:

Санаторно-курортная

	23.12.2025 - 28.12.2025	29.12.2025 - 11.01.2026	12.01.2026 - 06.03.2026	07.03.2026 - 29.03.2026	30.03.2026 - 30.04.2026	01.05.2026 - 11.05.2026	12.05.2026 - 19.09.2026	20.09.2026 - 08.11.2026	09.11.2026 - 27.12.2026
Одноместное размещение	22400	35200	20160	27200	31200	35200	27200	31200	24000
Взрослый основное место	14000	22000	12600	17000	19500	22000	17000	19500	15000
Взрослый дополнительное место	10500	16500	94500	12750	14625	16500	12750	14625	11250
Ребенок с 3 по 7 лет основное место	7750	12495	6962	9520	11010	12495	9520	11010	8330

	23.12.2025 -	29.12.2025 -	12.01.2026 -	07.03.2026 -	30.03.2026 -	01.05.2026 -	12.05.2026 -	20.09.2026 -	09.11.2026 -
	28.12.2025	11.01.2026	06.03.2026	29.03.2026	30.04.2026	11.05.2026	19.09.2026	08.11.2026	27.12.2026
Ребенок с 7 по 14 лет основное место	11900	18700	10710	14450	16575	18700	14450	16575	12750
Ребенок с 3 по 7 лет дополнительное место	5800	9380	5229	7140	8260	9380	7140	8260	6250
Ребенок с 7 по 14 лет дополнительное место	8930	14025	8033	10840	12440	14025	10840	12440	9570

Оздоровительная

	23.12.2025 -	29.12.2025 -	12.01.2026 -	07.03.2026 -	30.03.2026 -	01.05.2026 -	12.05.2026 -	20.09.2026 -	09.11.2026 -
	28.12.2025	11.01.2026	06.03.2026	29.03.2026	30.04.2026	11.05.2026	19.09.2026	08.11.2026	27.12.2026
Одноместное размещение	20800	33600	18720	25600	29600	33600	25600	29600	22400
Взрослый основное место	13000	21000	11700	16000	18500	21000	16000	18500	14000
Взрослый дополнительное место	9750	15750	8775	12000	13875	15750	12000	13875	10500
Ребенок с 3 по 7 лет основное место	7750	12495	6962	9520	11010	12495	9520	11010	8330
Ребенок с 7 по 14 лет основное место	11050	17850	9945	13600	15725	17850	13600	15725	11900
Ребенок с 3 по 7 лет дополнительное место	5800	9380	5229	7140	8260	9380	7140	8260	6250
Ребенок с 7 по 14 лет дополнительное место	8290	13390	7461	10200	118000	13390	10200	11800	8925

2-х местный 1-но комнатный Делюкс Элегант



Двухместный номер полулюкс площадью 55 кв.м., с балконом. На основные места предоставлена двуспальная кровать или две односпальные кровати. Два дополнительных места на диване. В номере: вешалка, зеркало, прикроватные тумбочки, стол, столик журнальный, стулья, шкаф, сейф, сплит-система, телевизор, телефон, чайный набор посуды, электрочайник. Санузел с душем, также имеются туалетные принадлежности, тапочки, халат и фен.

Доступные типы путевок:

Санаторно-курортная

	23.12.2025 - 28.12.2025	29.12.2025 - 11.01.2026	12.01.2026 - 06.03.2026	07.03.2026 - 29.03.2026	30.03.2026 - 30.04.2026	01.05.2026 - 11.05.2026	12.05.2026 - 19.09.2026	20.09.2026 - 08.11.2026	09.11.2026 - 27.12.2026
Одноместное размещение	27200	39000	22320	30400	34400	39200	30400	34400	26400
Взрослый основное место	17000	24500	13950	19000	21500	24500	19000	21500	16500
Взрослый дополнительное место	12750	18375	10463	14250	16125	18375	14250	16125	12375
Ребенок с 3 по 7 лет основное место	9520	13990	7767	10710	12200	13990	10710	12200	9230
Ребенок с 7 по 14 лет основное место	14450	20825	11858	16150	18275	20825	16150	18275	14025
Ребенок с 3 по 7 лет дополнительное место	7140	10490	5823	8040	9150	10490	8040	9150	6920

	23.12.2025 -28.12.2025	29.12.2025 -11.01.2026	12.01.2026 -06.03.2026	07.03.2026 -29.03.2026	30.03.2026 -30.04.2026	01.05.2026 -11.05.2026	12.05.2026 -19.09.2026	20.09.2026 -08.11.2026	09.11.2026 -27.12.2026
Ребенок с 7 по 14 лет дополнительное место	10840	15620	8901	12120	13710	15620	12120	13710	10520

Оздоровительная

	23.12.2025 -28.12.2025	29.12.2025 -11.01.2026	12.01.2026 -06.03.2026	07.03.2026 -29.03.2026	30.03.2026 -30.04.2026	01.05.2026 -11.05.2026	12.05.2026 -19.09.2026	20.09.2026 -08.11.2026	09.11.2026 -27.12.2026
Одноместное размещение	25600	37600	20880	28800	32800	37600	28800	32800	24800
Взрослый основное место	16000	23500	13050	18000	20500	23500	18000	20500	15500
Взрослый дополнительное место	12000	17625	9788	13500	15375	17625	13500	15375	11625
Ребенок с 3 по 7 лет основное место	9520	13990	7767	10710	12200	13990	10710	12200	9230
Ребенок с 7 по 14 лет основное место	13600	19975	11093	15300	17425	19975	15300	17425	13175
Ребенок с 3 по 7 лет дополнительное место	7140	10490	5823	8040	9150	10490	8040	9150	6920
Ребенок с 7 по 14 лет дополнительное место	10200	14990	8325	11475	13070	14990	11475	13070	9890

3-х местный 2-х комнатный Сьюит Модерн/Прайм



Трехместный номер люкс площадью 67 кв.м., с балконом. На основные места предоставлена двуспальная кровать и односпальная кровать. Два дополнительных места на диване. В номере: вешалка, зеркало, прикроватные тумбочки, стол, столик журнальный, стулья, шкаф, сейф, сплит-система, телевизор, телефон, чайный набор посуды, электрочайник. Санузел с душем, также имеются туалетные принадлежности, тапочки, халат и фен.

Доступные типы путевок:

Санаторно-курортная

	23.12.2025 - 28.12.2025	29.12.2025 - 11.01.2026	12.01.2026 - 06.03.2026	07.03.2026 - 29.03.2026	30.03.2026 - 30.04.2026	01.05.2026 - 11.05.2026	12.05.2026 - 19.09.2026	20.09.2026 - 08.11.2026	09.11.2026 - 27.12.2026
Одноместное размещение	28800	41600	24480	33600	37600	41600	33600	37600	28800
Взрослый основное место	18000	26000	15300	21000	23500	26000	21000	23500	18000
Взрослый дополнительное место	13500	19500	11475	15750	17625	19500	15750	17625	13500
Ребенок с 3 по 7 лет основное место	10100	14875	8568	11900	13390	14875	11900	13390	10115
Ребенок с 7 по 14 лет основное место	15300	22100	13005	17850	19975	22100	17850	19975	15300
Ребенок с 3 по 7 лет дополнительное место	7590	11160	6426	8925	10040	11160	8925	10040	7590
Ребенок с 7 по 14 лет дополнительное место	11480	16575	9756	13390	14990	16575	13390	14990	11475

Оздоровительная

	23.12.2025 -	29.12.2025 -	12.01.2026 -	07.03.2026 -	30.03.2026 -	01.05.2026 -	12.05.2026 -	20.09.2026 -	09.11.2026 -
	28.12.2025	11.01.2026	06.03.2026	29.03.2026	30.04.2026	11.05.2026	19.09.2026	08.11.2026	27.12.2026
Одноместное размещение	27200	40000	23040	32000	36000	40000	32000	36000	27200
Взрослый основное место	17000	25000	14400	20000	22500	25000	20000	22500	17000
Взрослый дополнительное место	12750	18750	10800	15000	16875	18750	15000	15000	12750
Ребенок с 3 по 7 лет основное место	10100	14875	8568	11900	13390	14875	11900	13390	10115
Ребенок с 7 по 14 лет основное место	14450	21250	12240	17000	19125	21250	17000	19125	14450
Ребенок с 3 по 7 лет дополнительное место	7590	11160	6426	8925	10040	11160	8925	10040	7590
Ребенок с 7 по 14 лет дополнительное место	10840	15940	9180	12750	14350	15940	12750	14350	10840

2-х местный 1-но комнатный Делюкс Премьер

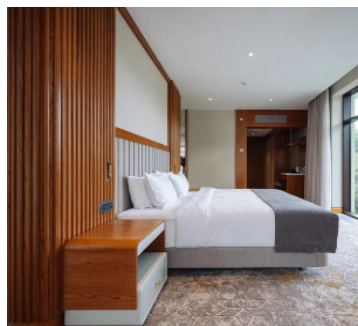

Двухместный номер полулюкс площадью 70 кв.м., с балконом. На основные места предоставлена двуспальная кровать или две односпальные кровати. Возможно одно дополнительное место. В номере: вешалка, зеркало, прикроватные тумбочки, стол, столик журнальный, стулья, шкаф, сейф, сплит-система, телевизор, телефон, чайный набор посуды, электрочайник. Санузел с душем, также имеются туалетные принадлежности, тапочки, халат и фен.

Доступные типы путевок:

Санаторно-курортная

	23.12.2025 - 28.12.2025	29.12.2025 - 11.01.2026	12.01.2026 - 06.03.2026	07.03.2026 - 29.03.2026	30.03.2026 - 30.04.2026	01.05.2026 - 11.05.2026	12.05.2026 - 19.09.2026	20.09.2026 - 08.11.2026	09.11.2026 - 27.12.2026
Одноместное размещение	26240	38400	21600	28800	33600	38400	28800	33600	25600
Взрослый основное место	16400	24000	13500	18000	21000	24000	18000	21000	16000
Взрослый дополнительное место	12300	18000	10125	13500	15750	18000	13500	15750	12000
Ребенок с 3 по 7 лет основное место	9170	13685	7497	10115	11900	13685	10115	11900	8925
Ребенок с 7 по 14 лет основное место	13950	20400	11475	15300	17850	20400	15300	17850	13600
Ребенок с 3 по 7 лет дополнительное место	6960	10270	5625	7590	8925	10270	7590	8925	6700
Ребенок с 7 по 14 лет дополнительное место	10460	15300	8613	11475	13390	15300	11475	13390	10200

Оздоровительная

	23.12.2025 - 28.12.2025	29.12.2025 - 11.01.2026	12.01.2026 - 06.03.2026	07.03.2026 - 29.03.2026	30.03.2026 - 30.04.2026	01.05.2026 - 11.05.2026	12.05.2026 - 19.09.2026	20.09.2026 - 08.11.2026	09.11.2026 - 27.12.2026
Одноместное размещение	24640	36800	20160	27200	32000	36800	27200	32000	24000
Взрослый основное место	15400	23000	12600	17000	20000	23000	17000	20000	15000

	23.12.2025 - 28.12.2025	29.12.2025 - 11.01.2026	12.01.2026 - 06.03.2026	07.03.2026 - 29.03.2026	30.03.2026 - 30.04.2026	01.05.2026 - 11.05.2026	12.05.2026 - 19.09.2026	20.09.2026 - 08.11.2026	09.11.2026 - 27.12.2026
Взрослый дополнительное место	11550	17250	9450	12750	15000	17250	12750	15000	11250
Ребенок с 3 по 7 лет основное место	9170	13685	7497	10115	11900	13685	10115	11900	8925
Ребенок с 7 по 14 лет основное место	13100	19550	10710	14450	17000	19550	14450	17000	12750
Ребенок с 3 по 7 лет дополнительное место	6960	10270	5625	7590	8925	10270	7590	8925	6700
Ребенок с 7 по 14 лет дополнительное место	9820	14670	8033	10840	12750	14670	10840	12750	9570

2-х местный 2-х комнатный Люкс



Двухкомнатный номер люкс площадью 84 кв.м., с балконом. На основные места предоставлена двуспальная кровать и односпальная кровать. Два дополнительных места на диване. В номере: вешалка, зеркало, прикроватные тумбочки, стол, столик журнальный, стулья, шкаф, сейф, сплит-система, телевизор, телефон, чайный набор посуды, электрочайник. Санузел с душем, также имеются туалетные принадлежности, тапочки, халат и фен.

Доступные типы путевок:

Санаторно-курортная

	23.12.2025 -	29.12.2025 -	12.01.2026 -	07.03.2026 -	30.03.2026 -	01.05.2026 -	12.05.2026 -	20.09.2026 -	09.11.2026 -
	28.12.2025	11.01.2026	06.03.2026	29.03.2026	30.04.2026	11.05.2026	19.09.2026	08.11.2026	27.12.2026
Одноместное размещение	36800	51200	28800	38400	44000	51200	38400	44000	32800
Взрослый основное место	23000	32000	18000	24000	27500	32000	24000	27500	20500
Взрослый дополнительное место	17250	24000	13500	18000	20625	24000	18000	20625	15375
Ребенок с 3 по 7 лет основное место	13090	18445	10175	13685	15770	18445	13685	15770	11610
Ребенок с 7 по 14 лет основное место	19550	27200	15300	20400	23375	27200	20400	23375	17425
Ребенок с 3 по 7 лет дополнительное место	9820	13840	7632	10270	11830	13840	10270	11830	8700
Ребенок с 7 по 14 лет дополнительное место	14660	20400	11475	15300	17540	20400	1300	17540	13070

Оздоровительная

	23.12.2025 -	29.12.2025 -	12.01.2026 -	07.03.2026 -	30.03.2026 -	01.05.2026 -	12.05.2026 -	20.09.2026 -	09.11.2026 -
	28.12.2025	11.01.2026	06.03.2026	29.03.2026	30.04.2026	11.05.2026	19.09.2026	08.11.2026	27.12.2026
Одноместное размещение	35200	49600	27360	36800	42400	49600	36800	42400	31200
Взрослый основное место	22000	31000	17100	23000	26500	31000	23000	26500	19500
Взрослый дополнительное место	16500	23250	12825	17250	19875	23250	17250	19875	14625

	23.12.2025 - 28.12.2025	29.12.2025 - 11.01.2026	12.01.2026 - 06.03.2026	07.03.2026 - 29.03.2026	30.03.2026 - 30.04.2026	01.05.2026 - 11.05.2026	12.05.2026 - 19.09.2026	20.09.2026 - 08.11.2026	09.11.2026 - 27.12.2026
Ребенок с 3 по 7 лет основное место	13090	18445	10175	13685	15770	18445	13685	15770	11610
Ребенок с 7 по 14 лет основное место	18700	26350	14535	19550	22525	26350	19550	22525	16575
Ребенок с 3 по 7 лет дополнительное место	9820	13840	7632	10270	11830	13840	10270	11830	8700
Ребенок с 7 по 14 лет дополнительное место	14030	19770	10908	14670	16900	19770	14670	16900	12440

4-х местный 3-х комнатный Люкс Семейный

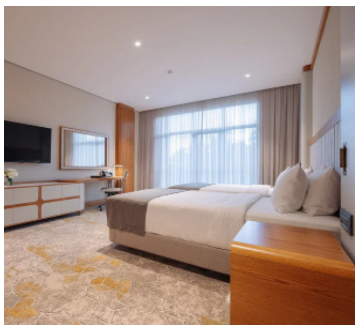

Трехкомнатный номер люкс площадью 126 кв.м., с балконом. На основные места предоставлена двуспальная кровать и две односпальные кровати. Два дополнительных места на диване. В номере: вешалка, зеркало, прикроватные тумбочки, стол, столик журнальный, стулья, шкаф, сейф, сплит-система, телевизор, телефон, чайный набор посуды, электрочайник. Санузел с душем, также имеются туалетные принадлежности, тапочки, халат и фен.

Доступные типы путевок:

Санаторно-курортная

	23.12.2025 - 28.12.2025	29.12.2025 - 11.01.2026	12.01.2026 - 06.03.2026	07.03.2026 - 29.03.2026	30.03.2026 - 30.04.2026	01.05.2026 - 11.05.2026	12.05.2026 - 19.09.2026	20.09.2026 - 08.11.2026	09.11.2026 - 27.12.2026
Одноместное размещение	75900	102000	62100	75000	84000	102000	75000	84000	78000

	23.12.2025 -28.12.2025	29.12.2025 -11.01.2026	12.01.2026 -06.03.2026	07.03.2026 -29.03.2026	30.03.2026 -30.04.2026	01.05.2026 -11.05.2026	12.05.2026 -19.09.2026	20.09.2026 -08.11.2026	09.11.2026 -27.12.2026
Взрослый основное место	25300	34000	20700	25000	28000	34000	25000	28000	26000
Взрослый дополнительное место	18980	25500	15250	18750	21000	25500	18750	21000	19500
Ребенок с 3 по 7 лет основное место	14460	19635	11781	14280	16065	19635	14280	16065	14875
Ребенок с 7 по 14 лет основное место	21500	28900	17595	21250	23800	28900	21250	23800	22100
Ребенок с 3 по 7 лет дополнительное место	10840	14730	8838	10710	12050	14730	10710	12050	11160
Ребенок с 7 по 14 лет дополнительное место	16130	21675	13203	15940	17850	21675	15940	17850	16575

Оздоровительная

	23.12.2025 -28.12.2025	29.12.2025 -11.01.2026	12.01.2026 -06.03.2026	07.03.2026 -29.03.2026	30.03.2026 -30.04.2026	01.05.2026 -11.05.2026	12.05.2026 -19.09.2026	20.09.2026 -08.11.2026	09.11.2026 -27.12.2026
Одноместное размещение	72900	99000	59400	72000	81000	99000	72000	81000	75000
Взрослый основное место	24300	33000	19800	24000	27000	33000	24000	27000	25000
Взрослый дополнительное место	18230	24750	14850	18000	20250	24750	18000	20250	18750
Ребенок с 3 по 7 лет основное место	14460	19635	11781	14280	16065	19635	14280	16065	14875

	23.12.2025 -	29.12.2025 -	12.01.2026 -	07.03.2026 -	30.03.2026 -	01.05.2026 -	12.05.2026 -	20.09.2026 -	09.11.2026 -
	28.12.2025	11.01.2026	06.03.2026	29.03.2026	30.04.2026	11.05.2026	19.09.2026	08.11.2026	27.12.2026
Ребенок с 7 по 14 лет основное место	20660	28050	16830	20400	22950	28050	20400	22950	21250
Ребенок с 3 по 7 лет дополнительное место	10840	14730	8838	10710	12050	14730	10710	12050	11160
Ребенок с 7 по 14 лет дополнительное место	15490	21040	12623	15300	17220	21040	15300	17220	15940

2-х местный 1-но комнатный Делюкс

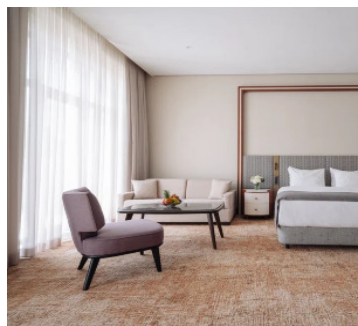

Двухместный номер полулюкс площадью 50 кв.м., с балконом. На основные места предоставлена двуспальная кровать. Возможно одно дополнительное место на диване. В номере: вешалка, зеркало, прикроватные тумбочки, стол, столик журнальный, стулья, шкаф, сейф, сплит-система, телевизор, телефон, чайный набор посуды, электрочайник. Санузел с душем, также имеются туалетные принадлежности, тапочки, халат и фен.

Доступные типы путевок:

Санаторно-курортная

	23.12.2025 -	29.12.2025 -	12.01.2026 -	07.03.2026 -	30.03.2026 -	01.05.2026 -	12.05.2026 -	20.09.2026 -	09.11.2026 -
	28.12.2025	11.01.2026	06.03.2026	29.03.2026	30.04.2026	11.05.2026	19.09.2026	08.11.2026	27.12.2026
Одноместное размещение	24000	36800	20880	28000	32000	36800	28000	32000	24800
Взрослый основное место	15000	23000	13050	17500	20000	23000	17500	20000	15500

	23.12.2025 -	29.12.2025 -	12.01.2026 -	07.03.2026 -	30.03.2026 -	01.05.2026 -	12.05.2026 -	20.09.2026 -	09.11.2026 -
	28.12.2025	11.01.2026	06.03.2026	29.03.2026	30.04.2026	11.05.2026	19.09.2026	08.11.2026	27.12.2026
Взрослый дополнительное место	11250	17250	9788	13125	15000	17250	13125	15000	11625
Ребенок с 3 по 7 лет основное место	8330	13090	7236	9820	11305	13090	9820	11305	8628
Ребенок с 7 по 14 лет основное место	12750	19550	11093	14875	17000	19550	14875	17000	13175
Ребенок с 3 по 7 лет дополнительное место	6250	9820	5427	7370	8480	9820	7370	8480	6470
Ребенок с 7 по 14 лет дополнительное место	9560	14670	8325	11160	12750	14670	11160	12750	9890

Оздоровительная

	23.12.2025 -	29.12.2025 -	12.01.2026 -	07.03.2026 -	30.03.2026 -	01.05.2026 -	12.05.2026 -	20.09.2026 -	09.11.2026 -
	28.12.2025	11.01.2026	06.03.2026	29.03.2026	30.04.2026	11.05.2026	19.09.2026	08.11.2026	27.12.2026
Одноместное размещение	22400	35200	19440	26400	30400	35200	26400	30400	23200
Взрослый основное место	14000	22000	12150	16500	19000	22000	16500	19000	14500
Взрослый дополнительное место	10500	16500	9113	12375	14250	16500	12375	14250	10875
Ребенок с 3 по 7 лет основное место	8330	13090	7236	9820	11305	13090	9820	11305	8628
Ребенок с 7 по 14 лет основное место	11900	18700	10328	14025	16150	18700	14025	16150	12325

	23.12.2025 - 28.12.2025	29.12.2025 - 11.01.2026	12.01.2026 - 06.03.2026	07.03.2026 - 29.03.2026	30.03.2026 - 30.04.2026	01.05.2026 - 11.05.2026	12.05.2026 - 19.09.2026	20.09.2026 - 08.11.2026	09.11.2026 - 27.12.2026
Ребенок с 3 по 7 лет дополнительное место	6250	9820	5427	7370	8480	9820	7370	8480	6470
Ребенок с 7 по 14 лет дополнительное место	8930	14025	7749	10520	12120	14025	10520	12120	9250

2-х местный 1-но комнатный Стандарт

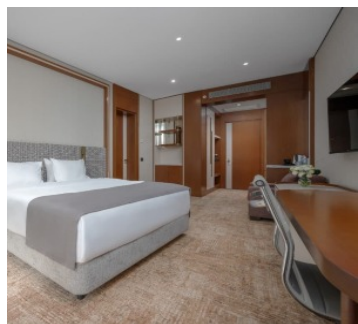

Двухместный стандартный номер площадью 38 кв.м., с балконом. На основные места предоставлена двуспальная кровать. В номере: вешалка, зеркало, прикроватные тумбочки, стол, столик журнальный, стулья, шкаф, сейф, сплит-система, телевизор, телефон, чайный набор посуды, электрочайник. Санузел с душем, также имеются туалетные принадлежности, тапочки, халат и фен.

Доступные типы путевок:

Санаторно-курортная

	23.12.2025 - 28.12.2025	29.12.2025 - 11.01.2026	12.01.2026 - 06.03.2026	07.03.2026 - 29.03.2026	30.03.2026 - 30.04.2026	01.05.2026 - 11.05.2026	12.05.2026 - 19.09.2026	20.09.2026 - 08.11.2026	09.11.2026 - 27.12.2026
Одноместное размещение	18750	31500	17550	24000	27750	31500	24000	27750	21000
Взрослый основное место	12500	21000	11700	16000	18500	21000	16000	18500	14000
Ребенок с 3 по 7 лет основное место	6850	11900	6426	8925	10420	11900	8925	10420	7735

	23.12.2025 - 28.12.2025	29.12.2025 - 11.01.2026	12.01.2026 - 06.03.2026	07.03.2026 - 29.03.2026	30.03.2026 - 30.04.2026	01.05.2026 - 11.05.2026	12.05.2026 - 19.09.2026	20.09.2026 - 08.11.2026	09.11.2026 - 27.12.2026
Ребенок с 7 по 14 лет основное место	10630	17850	9945	13600	15725	17850	13600	15725	11900

Оздоровительная

	23.12.2025 - 28.12.2025	29.12.2025 - 11.01.2026	12.01.2026 - 06.03.2026	07.03.2026 - 29.03.2026	30.03.2026 - 30.04.2026	01.05.2026 - 11.05.2026	12.05.2026 - 19.09.2026	20.09.2026 - 08.11.2026	09.11.2026 - 27.12.2026
Одноместное размещение	17250	30000	16200	22500	26250	30000	22500	26250	19500
Взрослый основное место	11500	20000	10800	15000	17500	20000	15000	17500	13000
Ребенок с 3 по 7 лет основное место	6850	11900	6426	8925	10420	11900	8925	10420	7735
Ребенок с 7 по 14 лет основное место	9780	17000	9180	12750	14875	17000	12750	14875	11050

**Рассчитать и забронировать путевку
можно по бесплатному телефону
8(800)2000-750**

Описание Санатория Источник в Кисловодске

Санаторий "Источник" в Кисловодске — это современный пятизвездочный лечебно-оздоровительный комплекс, занимающий густо озелененную территорию и располагающий 4 разноэтажными корпусами с комфортабельными номерами, медицинскими кабинетами и развлекательными площадками.

"Источник" предлагает действенные лечебные процедуры на основе природных минеральных вод, инновационные SPA-программы и разнообразные спортивные активности. Гурманов порадует изысканная кухня, а ценителей гармонии и спокойствия — уютные зоны для релаксации.

Размещение в санатории премиум уровня производится в роскошные апартаменты, утонченно сочетающие абсолютный комфорт и всевозможные удобства. Гостей ожидают элегантно оформленные номера с изысканной обстановкой, которые обеспечивают постояльцам непревзойденный отдых. Просторные комнаты оборудованы всем необходимым: от кондиционеров и мини-баров до высокоскоростного интернета и спутникового телевидения.

Одними из главных преимуществ санатория являются собственный выход в живописный парк, а также основные достопримечательности курорта, расположенные в шаговой доступности от здравницы. Это делает пребывание здесь не только полезным для здоровья, но и насыщенным культурными впечатлениями.

Лечебный профиль

Основной профиль лечения:

- заболевания желудочно-кишечного тракта
- заболевания сердечно-сосудистой системы
- заболевания нервной системы
- заболевания опорно-двигательного аппарата
- Заболевания органов дыхания
- урологические заболевания
- гинекологические заболевания

Лечебно-диагностическая база

Медицинские услуги:

- лабораторные исследования (анализы крови и мочи, анализ секрета простаты, мазок на флору)
- функциональная диагностика (ЭКГ, УЗИ, ректороманоскопия)
- водолечение (нарзанные, бишофитовые, скипидарные, йодо-бромные, хвойно-жемчужные, ароматические, пенно-солодковые, сухие углекислые, вихревые ванны)
- гидропатия (подводный душ-массаж)
- физиотерапия (гальванизация, электрофорез, СМТ-, ДДТ-, УВЧ-терапия, лазеротерапия, магнитотерапия, УЗТ-терапия, вакуум-терапия, фотостимуляция, электроимпульсная стимуляция, ректальная лазерная стимуляция)
- массаж классический, урологический массаж
- очистительные клизмы с минеральной водой, лекарственные микроклизмы, сифонные орошения кишечника, мониторинг очистка кишечника
- орошение десен и лица минеральной водой
- ингаляции
- грязелечение (аппликации, ректальные тампоны, гинекологические грязевые тампоны)
- гинекологические процедуры (лекарственные тампоны, гинекологические орошения минеральной, йодо-бромной водой или ионизированным физиологическим раствором)
- спелеотерапия
- ЛФК
- аквааэробика
- утренняя гимнастика
- климатотерапия
- питьевое лечение минеральной водой
- фитотерапия
- терренкуротерапия
- термотерапия

Прием ведут: терапевт, педиатр, уролог, гинеколог и другие специалисты.

Питание

Питание: "шведский стол".

На территории санатория оборудованы:

- ресторан, разделенный на 5 залов
- лобби-бар
- летнее кафе
- фито-бар

Бассейн

Аква-зона:

- 5 крытых бассейнов, включая детский
-

Дети

Дети принимаются с 3 лет.

К услугам юных гостей:

- детский клуб
 - детская анимация
-

SPA-услуги

Термальная зона:

- сауна
 - хаммам
-

Расчетный час

Заезд 14:00

Выезд 12:00

Услуги и сервис

К услугам отдыхающих:

- wi-fi
- аптека
- банкомат
- магазины
- прачечная
- аэросолярий
- салон красоты
- меню подушек
- камера хранения
- консьерж-служба
- тренажерный зал
- гимнастический зал
- прокат спортивного инвентаря
- парковка (наземная и подземная)
- 2 бювета с минеральной водой (Ессентуки Новая (холодная), Ессентуки №4 (теплая и холодная))

Досуг и развлечения

Развлечения:

- анимация (викторины, караоке-шоу, киносеансы, концерты и пр.)
- бильярд
- настольный теннис

Конференц-услуги

Конференц-возможности:

- комната переговоров

Адрес санатория Источник

[Кисловодск, ул. Алексея Реброва, д. 15](#)

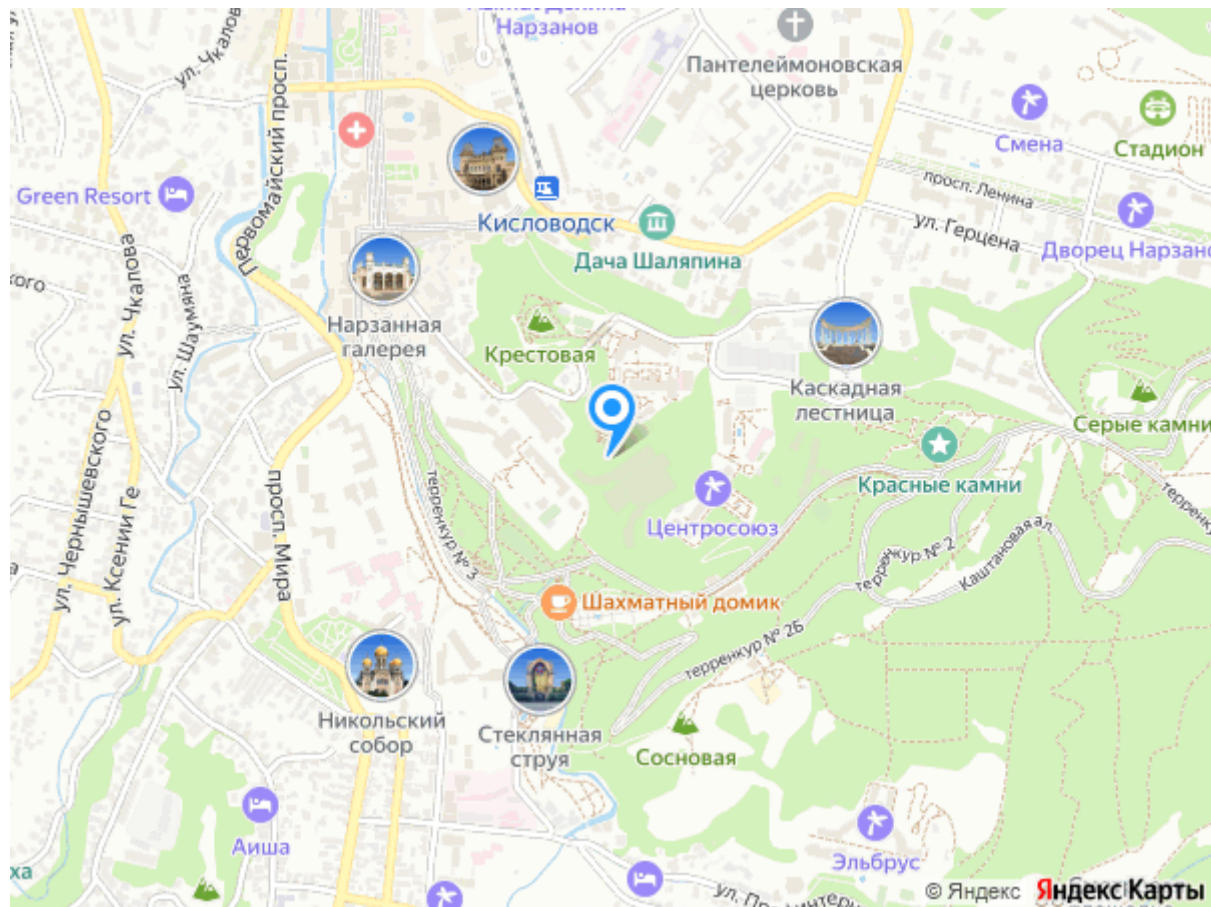

Телефоны службы бронирования
8(800)2000-750 - бесплатный звонок по РФ
8(962)4277-772 - Сотовый Билайн
8(928)3388-188 - Сотовый Мегафон
8(918)7444-422 - Сотовый МТС