

	22.12.2025 -	30.12.2025 -	12.01.2026 -	01.02.2026 -	01.03.2026 -	01.05.2026 -	01.09.2026 -	01.10.2026 -	15.11.2026 -
	29.12.2025	11.01.2026	31.01.2026	28.02.2026	30.04.2026	31.08.2026	30.09.2026	14.11.2026	29.12.2026
Ребенок с 1 по 2 лет дополнительное место	1500	1500	1500	1500	1500	1500	1500	1500	1500
Ребенок с 2 по 4 лет дополнительное место	2300	2300	2300	2300	2300	2300	2300	2300	2300
Ребенок с 4 по 7 лет дополнительное место	4800	4800	4800	4800	4800	4800	4800	4800	4800
Ребенок с 7 по 14 лет дополнительное место	10000	11280	8960	8960	12000	10160	12400	12000	8960

2-х местный 1-но комнатный Супериор корпус 7



Двухместный номер площадью 17-30 кв.м. На основные места предоставлена двуспальная кровать. Возможно одно дополнительное. В номере: вешалка, зеркало, прикроватные тумбочки, стол, стулья, шкаф, кондиционер, сейф, телевизор, чайный набор посуды, электрочайник. Санузел с душем, также имеются туалетные принадлежности и фен.

Санаторно-курортная

	22.12.2025 -	30.12.2025 -	12.01.2026 -	01.02.2026 -	01.03.2026 -	01.05.2026 -	01.09.2026 -	01.10.2026 -	15.11.2026 -
	29.12.2025	11.01.2026	31.01.2026	28.02.2026	30.04.2026	31.08.2026	30.09.2026	14.11.2026	29.12.2026
Одноместное размещение	23600	26800	21000	21000	28600	24000	29600	28600	21000

	22.12.2025 -29.12.2025	30.12.2025 -11.01.2026	12.01.2026 -31.01.2026	01.02.2026 -28.02.2026	01.03.2026 -30.04.2026	01.05.2026 -31.08.2026	01.09.2026 -30.09.2026	01.10.2026 -14.11.2026	15.11.2026 -29.12.2026
Взрослый основное место	13300	14900	12000	12000	15800	13500	16300	15800	12000
Взрослый дополнительное место	10640	11920	9600	9600	12640	10800	13040	12640	9600
Ребенок с 0 по 1 лет основное место	7980	10430	8400	8400	11060	9450	11410	11060	8400
Ребенок с 1 по 2 лет основное место	7980	10430	8400	8400	11060	9450	11410	11060	8400
Ребенок с 2 по 4 лет основное место	7980	10430	8400	8400	11060	9450	11410	11060	8400
Ребенок с 4 по 7 лет основное место	10640	11920	9600	9600	12640	10800	13040	12640	9600
Ребенок с 7 по 14 лет основное место	10640	11920	9600	9600	12640	10800	13040	12640	9600
Ребенок с 0 по 1 лет дополнительное место	1300	1300	1300	1300	1300	1300	1300	1300	1300
Ребенок с 1 по 2 лет дополнительное место	1500	1500	1500	1500	1500	1500	1500	1500	1500
Ребенок с 2 по 4 лет дополнительное место	2300	2300	2300	2300	2300	2300	2300	2300	2300
Ребенок с 4 по 7 лет дополнительное место	4800	4800	4800	4800	4800	4800	4800	4800	4800
Ребенок с 7 по 14 лет дополнительное место	10640	11920	9600	9600	12640	10800	13040	12640	9600

2-х местный 1-но комнатный Супериор корпус 6



Двухместный номер площадью 17-30 кв.м. На основные места предоставлена двуспальная кровать. Возможно одно дополнительное. В номере: вешалка, зеркало, прикроватные тумбочки, стол, стулья, шкаф, кондиционер, сейф, телевизор, чайный набор посуды, электрочайник. Санузел с душем, также имеются туалетные принадлежности и фен.

Санаторно-курортная

	22.12.2025 - 29.12.2025	30.12.2025 - 11.01.2026	12.01.2026 - 31.01.2026	01.02.2026 - 28.02.2026	01.03.2026 - 30.04.2026	01.05.2026 - 31.08.2026	01.09.2026 - 30.09.2026	01.10.2026 - 14.11.2026	15.11.2026 - 29.12.2026
Одноместное размещение	23600	26800	21000	21000	28600	24000	29600	28600	21000
Взрослый основное место	133000	14900	12000	12000	15800	13500	16300	15800	12000
Взрослый дополнительное место	10640	11920	9600	9600	12640	10800	13040	12640	9600
Ребенок с 0 по 1 лет основное место	7980	10430	8400	8400	11060	9450	11410	11060	8400
Ребенок с 1 по 2 лет основное место	7980	10430	8400	8400	11060	9450	11410	11060	8400
Ребенок с 2 по 4 лет основное место	7980	10430	8400	8400	11060	9450	11410	11060	8400
Ребенок с 4 по 7 лет основное место	10640	11920	9600	9600	12640	10800	13040	12640	9600
Ребенок с 7 по 14 лет основное место	10640	11920	9600	9600	12640	10800	13040	12640	9600

	22.12.2025 -29.12.2025	30.12.2025 -11.01.2026	12.01.2026 -31.01.2026	01.02.2026 -28.02.2026	01.03.2026 -30.04.2026	01.05.2026 -31.08.2026	01.09.2026 -30.09.2026	01.10.2026 -14.11.2026	15.11.2026 -29.12.2026
Одноместное размещение	13500	15100	12200	12200	16000	13700	16500	16000	12200
Взрослый основное место	13500	15100	12200	12200	16000	13700	16500	16000	12200
Взрослый дополнительное место	10800	12080	9760	9760	12800	10960	13200	12800	9760
Ребенок с 0 по 1 лет дополнительное место	1300	1300	1300	1300	1300	1300	1300	1300	1300
Ребенок с 1 по 2 лет дополнительное место	1500	1500	1500	1500	1500	1500	1500	1500	1500
Ребенок с 2 по 4 лет дополнительное место	2300	2300	2300	2300	2300	2300	2300	2300	2300
Ребенок с 4 по 7 лет дополнительное место	4800	4800	4800	4800	4800	4800	4800	4800	4800
Ребенок с 7 по 14 лет дополнительное место	10800	12080	9760	9760	12800	10960	13200	12800	9760

2-х местный 2-х комнатный Люкс Улучшенный корпус 1

	22.12.2025 - 28.02.2026	01.03.2026 - 30.04.2026	01.05.2026 - 31.08.2026	01.09.2026 - 30.09.2026	01.10.2026 - 14.11.2026	15.11.2026 - 29.12.2026
Ребенок с 2 по 4 лет дополнительное место	2300	2300	2300	2300	2300	2300
Ребенок с 4 по 7 лет дополнительное место	4800	4800	4800	4800	4800	4800
Ребенок с 7 по 14 лет дополнительное место	16320	20960	18160	13360	20960	16320

2-х местный 2-х комнатный Люкс №103, 203



Двухкомнатный номер люкс площадью 97-100 кв.м. На основные места предоставлена двухспальная кровать. Возможно два дополнительных места. В номере: вешалка, диван, комод, прикроватные тумбочки, стол письменный, столик журнальный, столик туалетный, шкаф, гладильная доска, кондиционер, набор посуды, сейф телевизор, телефон, утюг, холодильник, чайный набор посуды, электрочайник. Санузел с ванной, душем, биде, также имеются туалетные принадлежности, тапочки, халат и фен.

Санаторно-курортная

	22.12.2025 - 29.12.2025	30.12.2025 - 11.01.2026	12.01.2026 - 31.01.2026	01.02.2026 - 28.02.2026	01.03.2026 - 30.04.2026	01.05.2026 - 31.08.2026	01.09.2026 - 30.09.2026	01.10.2026 - 14.11.2026	15.11.2026 - 29.12.2026
Одноместное размещение	32200	38200	30800	30800	42400	35400	43400	42400	30800
Взрослый основное место	17600	20600	16900	16900	22700	19200	23200	22700	16900
Взрослый дополнительное место	14080	16480	13520	13520	18160	15360	18560	18160	13520
Ребенок с 0 по 1 лет основное место	10560	14420	11830	11830	15540	13440	16240	15540	11830

	22.12.2025 - 29.12.2025	30.12.2025 - 11.01.2026	12.01.2026 - 31.01.2026	01.02.2026 - 28.02.2026	01.03.2026 - 30.04.2026	01.05.2026 - 31.08.2026	01.09.2026 - 30.09.2026	01.10.2026 - 14.11.2026	15.11.2026 - 29.12.2026
Ребенок с 1 по 2 лет основное место	10560	14420	11830	11830	15540	13440	16240	15540	11830
Ребенок с 2 по 4 лет основное место	10560	14420	11830	11830	15540	13440	16240	15540	11830
Ребенок с 4 по 7 лет основное место	14080	16480	13520	13520	18160	15360	18560	18160	13520
Ребенок с 7 по 14 лет основное место	17600	20600	16900	16900	22700	19200	23200	22700	16900
Ребенок с 0 по 1 лет дополнительное место	1300	1300	1300	1300	1300	1300	1300	1300	1300
Ребенок с 1 по 2 лет дополнительное место	1500	1500	1500	1500	1500	1500	1500	1500	1500
Ребенок с 2 по 4 лет дополнительное место	2300	2300	2300	2300	2300	2300	2300	2300	2300
Ребенок с 4 по 7 лет дополнительное место	4800	4800	4800	4800	4800	4800	4800	4800	4800
Ребенок с 7 по 14 лет дополнительное место	14080	16480	13520	13520	18160	15360	18560	18160	13520

2-х местный 2-х комнатный Люкс VIP

	22.12.2025 - <th>30.12.2025 - <th>12.01.2026 - <th>01.02.2026 - <th>01.03.2026 - <th>01.05.2026 - <th>01.09.2026 - <th>01.10.2026 - <th>15.11.2026 - </th></th></th></th></th></th></th></th>	30.12.2025 - <th>12.01.2026 - <th>01.02.2026 - <th>01.03.2026 - <th>01.05.2026 - <th>01.09.2026 - <th>01.10.2026 - <th>15.11.2026 - </th></th></th></th></th></th></th>	12.01.2026 - <th>01.02.2026 - <th>01.03.2026 - <th>01.05.2026 - <th>01.09.2026 - <th>01.10.2026 - <th>15.11.2026 - </th></th></th></th></th></th>	01.02.2026 - <th>01.03.2026 - <th>01.05.2026 - <th>01.09.2026 - <th>01.10.2026 - <th>15.11.2026 - </th></th></th></th></th>	01.03.2026 - <th>01.05.2026 - <th>01.09.2026 - <th>01.10.2026 - <th>15.11.2026 - </th></th></th></th>	01.05.2026 - <th>01.09.2026 - <th>01.10.2026 - <th>15.11.2026 - </th></th></th>	01.09.2026 - <th>01.10.2026 - <th>15.11.2026 - </th></th>	01.10.2026 - <th>15.11.2026 - </th>	15.11.2026 -
	29.12.2025	11.01.2026	31.01.2026	28.02.2026	30.04.2026	31.08.2026	30.09.2026	14.11.2026	29.12.2026
Ребенок с 1 по 2 лет дополнительное место	1500	1500	1500	1500	1500	1500	1500	1500	1500
Ребенок с 2 по 4 лет дополнительное место	2300	2300	2300	2300	2300	2300	2300	2300	2300
Ребенок с 4 по 7 лет дополнительное место	4800	4800	4800	4800	4800	4800	4800	4800	4800
Ребенок с 7 по 14 лет дополнительное место	17680	20480	17520	17520	22160	19360	22560	22160	17520

1-но местный 1-но комнатный Люкс Комфорт №102

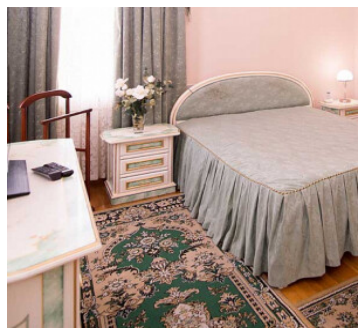

Одноместный номер люкс площадью 30 кв.м. На основное место предоставлена двуспальная кровать. Возможно одно дополнительное место. В номере: вешалка, зеркало, прикроватные тумбочки, стол, стулья, шкаф, кондиционер, сейф, телевизор, чайный набор посуды, электрочайник. Санузел с душем, также имеются туалетные принадлежности и фен.

Санаторно-курортная

	22.12.2025 - <th>30.12.2025 - <th>12.01.2026 - <th>01.02.2026 - <th>01.03.2026 - <th>01.05.2026 - <th>01.09.2026 - <th>01.10.2026 - <th>15.11.2026 - </th></th></th></th></th></th></th></th>	30.12.2025 - <th>12.01.2026 - <th>01.02.2026 - <th>01.03.2026 - <th>01.05.2026 - <th>01.09.2026 - <th>01.10.2026 - <th>15.11.2026 - </th></th></th></th></th></th></th>	12.01.2026 - <th>01.02.2026 - <th>01.03.2026 - <th>01.05.2026 - <th>01.09.2026 - <th>01.10.2026 - <th>15.11.2026 - </th></th></th></th></th></th>	01.02.2026 - <th>01.03.2026 - <th>01.05.2026 - <th>01.09.2026 - <th>01.10.2026 - <th>15.11.2026 - </th></th></th></th></th>	01.03.2026 - <th>01.05.2026 - <th>01.09.2026 - <th>01.10.2026 - <th>15.11.2026 - </th></th></th></th>	01.05.2026 - <th>01.09.2026 - <th>01.10.2026 - <th>15.11.2026 - </th></th></th>	01.09.2026 - <th>01.10.2026 - <th>15.11.2026 - </th></th>	01.10.2026 - <th>15.11.2026 - </th>	15.11.2026 -
	29.12.2025	11.01.2026	31.01.2026	28.02.2026	30.04.2026	31.08.2026	30.09.2026	14.11.2026	29.12.2026
Одноместное размещение	16400	18000	15100	15100	18900	16600	19400	18900	15100

	22.12.2025 - 29.12.2025	30.12.2025 - 11.01.2026	12.01.2026 - 31.01.2026	01.02.2026 - 28.02.2026	01.03.2026 - 30.04.2026	01.05.2026 - 31.08.2026	01.09.2026 - 30.09.2026	01.10.2026 - 14.11.2026	15.11.2026 - 29.12.2026
Взрослый основное место	16400	18000	15100	15100	18900	16600	19400	18900	15100
Взрослый дополнительное место	13120	14400	12080	12080	15120	13280	15520	15120	12080
Ребенок с 0 по 1 лет дополнительное место	1300	1300	1300	1300	1300	1300	1300	1300	1300
Ребенок с 1 по 2 лет дополнительное место	1500	1500	1500	1500	1500	1500	1500	1500	1500
Ребенок с 2 по 4 лет дополнительное место	2300	2300	2300	2300	2300	2300	2300	2300	2300
Ребенок с 4 по 7 лет дополнительное место	4800	4800	4800	4800	4800	4800	4800	4800	4800
Ребенок с 7 по 14 лет дополнительное место	13120	14400	12080	12080	15120	13280	15520	15120	12080

2-х местный 2-х комнатный Люкс №101, 201, 202



Двухкомнатный номер люкс площадью 44-48 кв.м. На основные места предоставлена двуспальная кровать. Возможно одно дополнительное место. В номере: вешалка, набор мягкой мебели, прикроватные тумбочки, столик журнальный, столик туалетный, стулья, шкаф-купе, шкаф для посуды, гладильная доска, кондиционер, набор посуды, сейф, телевизор, утюг, холодильник, чайный набор посуды, электрочайник. Санузел с ванной, душем, биде, также имеются туалетные принадлежности, тапочки, халат и фен.

	22.12.2025 -29.12.2025	30.12.2025 -11.01.2026	12.01.2026 -31.01.2026	01.02.2026 -28.02.2026	01.03.2026 -30.04.2026	01.05.2026 -31.08.2026	01.09.2026 -30.09.2026	01.10.2026 -14.11.2026	15.11.2026 -29.12.2026
Ребенок с 4 по 7 лет дополнительное место	4800	4800	4800	4800	4800	4800	4800	4800	4800
Ребенок с 7 по 14 лет дополнительное место	13680	16080	13120	13120	17760	14960	18160	17760	13120

2-х местный 1-но комнатный Студия Комфорт



Двухместный номер студио площадью 32 кв.м. На основные места предоставлена двуспальная кровать. Возможно одно дополнительное. В номере: вешалка, зеркало, прикроватные тумбочки, стол, стулья, шкаф, кондиционер, сейф, телевизор, чайный набор посуды, электрочайник. Санузел с душем, также имеются туалетные принадлежности и фен.

Санаторно-курортная

	22.12.2025 -29.12.2025	30.12.2025 -11.01.2026	12.01.2026 -31.01.2026	01.02.2026 -28.02.2026	01.03.2026 -30.04.2026	01.05.2026 -31.08.2026	01.09.2026 -30.09.2026	01.10.2026 -14.11.2026	15.11.2026 -29.12.2026
Одноместное размещение	20000	23200	17400	17400	25000	20400	26000	25000	17400
Взрослый основное место	11500	13100	10200	10200	14000	11700	14500	14000	10200
Взрослый дополнительное место	9200	10480	8160	8160	11200	9360	11600	11200	8160
Ребенок с 0 по 1 лет основное место	6900	9170	7140	7140	9800	8190	10150	9800	7140

	22.12.2025 -29.12.2025	30.12.2025 -11.01.2026	12.01.2026 -31.01.2026	01.02.2026 -28.02.2026	01.03.2026 -30.04.2026	01.05.2026 -31.08.2026	01.09.2026 -30.09.2026	01.10.2026 -14.11.2026	15.11.2026 -29.12.2026
Ребенок с 1 по 2 лет основное место	6900	9170	7140	7140	9800	8190	10150	9800	7140
Ребенок с 2 по 4 лет основное место	6900	9170	7140	7140	9800	8190	10150	9800	7140
Ребенок с 4 по 7 лет основное место	9200	10480	8160	8160	11200	9360	11600	11200	8160
Ребенок с 7 по 14 лет основное место	9200	10480	8160	8160	11200	9360	11600	11200	8160
Ребенок с 0 по 1 лет дополнительное место	1300	1300	1300	1300	1300	1300	1300	1300	1300
Ребенок с 1 по 2 лет дополнительное место	1500	1500	1500	1500	1500	1500	1500	1500	1500
Ребенок с 2 по 4 лет дополнительное место	2300	2300	2300	2300	2300	2300	2300	2300	2300
Ребенок с 4 по 7 лет дополнительное место	4800	4800	4800	4800	4800	4800	4800	4800	4800
Ребенок с 7 по 14 лет дополнительное место	9200	10480	8160	8160	11200	9360	11600	11200	8160

2-х местный 3-х комнатный Сьюит

	22.12.2025 - 29.12.2025	30.12.2025 - 11.01.2026	12.01.2026 - 31.01.2026	01.02.2026 - 28.02.2026	01.03.2026 - 30.04.2026	01.05.2026 - 31.08.2026	01.09.2026 - 30.09.2026	01.10.2026 - 14.11.2026	15.11.2026 - 29.12.2026
Ребенок с 1 по 2 лет дополнительное место	1500	1500	1500	1500	1500	1500	1500	1500	1500
Ребенок с 2 по 4 лет дополнительное место	2300	2300	2300	2300	2300	2300	2300	2300	2300
Ребенок с 4 по 7 лет дополнительное место	4800	4800	4800	4800	4800	4800	4800	4800	4800
Ребенок с 7 по 14 лет дополнительное место	13280	15680	12720	12720	17360	14560	17760	17360	12720

2-х местный 1-но комнатный Апартамент Гемо №6, 7



Двухместный номер апартамент площадью 20-30 кв.м. На основные места предоставлена двуспальная кровать. Возможно одно дополнительное. В номере: вешалка, зеркало, прикроватные тумбочки, стол, стулья, шкаф, кондиционер, сейф, телевизор, холодильник, чайный набор посуды, электрочайник. Санузел с ванной, также имеются туалетные принадлежности и фен.

Санаторно-курортная

	22.12.2025 - 28.02.2026	01.03.2026 - 30.04.2026	01.05.2026 - 31.08.2026	01.09.2026 - 30.09.2026	01.10.2026 - 14.11.2026	15.11.2026 - 29.12.2026
Одноместное размещение	29200	40800	33800	41800	40800	29200
Взрослый основное место	16100	21900	18400	22400	21900	16100
Взрослый дополнительное место	14720	17520	14720	17920	17520	14720

	22.12.2025 - 28.02.2026	01.03.2026 - 30.04.2026	01.05.2026 - 31.08.2026	01.09.2026 - 30.09.2026	01.10.2026 - 14.11.2026	15.11.2026 - 29.12.2026
Ребенок с 0 по 1 лет основное место	14720	17520	14720	17920	17520	12880
Ребенок с 1 по 2 лет основное место	14720	17520	14720	17920	17520	12880
Ребенок с 2 по 4 лет основное место	14720	17520	14720	17920	17520	12880
Ребенок с 4 по 7 лет основное место	14720	17520	14720	17920	17520	12880
Ребенок с 7 по 14 лет основное место	16100	21900	18400	22400	21900	16100
Ребенок с 0 по 1 лет дополнительное место	1300	1300	1300	1300	1300	1300
Ребенок с 1 по 2 лет дополнительное место	1500	1500	1500	1500	1500	1500
Ребенок с 2 по 4 лет дополнительное место	2300	2300	2300	2300	2300	2300
Ребенок с 4 по 7 лет дополнительное место	4800	4800	4800	4800	4800	4800
Ребенок с 7 по 14 лет дополнительное место	12880	17520	14720	17920	17520	14720

2-х местный 2-х комнатный Апартамент Гемо корпус 5



Двухкомнатный номер апартамент площадью 62 кв.м. На основные места предоставлена двуспальная кровать. Возможно два дополнительных места. В номере: вешалка, диван, комод, кухонная мебель, прикроватные тумбочки, стол письменный, столик журнальный, столик туалетный, шкаф, гладильная доска, кондиционер, набор посуды, сейф телевизор, телефон, утюг, холодильник, чайный набор посуды, электрочайник. Санузел с ванной, душем, биде, также имеются туалетные принадлежности, тапочки, халат и фен.

Санаторно-курортная

	22.12.2025 - 28.02.2026	01.03.2026 - 30.04.2026	01.05.2026 - 31.08.2026	01.09.2026 - 30.09.2026	01.10.2026 - 14.11.2026	15.11.2026 - 29.12.2026
Одноместное размещение	50800	62400	55400	63400	62400	50800
Взрослый основное место	26900	37200	29200	33200	37200	26900
Взрослый дополнительное место	21520	26160	23360	26560	26160	21520
Ребенок с 0 по 1 лет основное место	18830	22890	20440	23240	22890	18830
Ребенок с 1 по 2 лет основное место	18830	22890	20440	23240	22890	18830
Ребенок с 2 по 4 лет основное место	18830	22890	20440	23240	22890	18830
Ребенок с 4 по 7 лет основное место	18830	22890	20440	23240	22890	18830
Ребенок с 7 по 14 лет основное место	21520	26160	23360	26560	26160	21520
Ребенок с 0 по 1 лет дополнительное место	1300	1300	1300	1300	1300	1300
Ребенок с 1 по 2 лет дополнительное место	1500	1500	1500	1500	1500	1500
Ребенок с 2 по 4 лет дополнительное место	2300	2300	2300	2300	2300	2300
Ребенок с 4 по 7 лет дополнительное место	4800	4800	4800	4800	4800	4800
Ребенок с 7 по 14 лет дополнительное место	21520	26160	23360	26560	26160	21520

2-х местный 2-х комнатный Люкс



Двухкомнатный номер люкс площадью 40 кв.м. На основные места предоставлена двуспальная кровать. Возможно два дополнительных места. В номере: вешалка, диван, комод, прикроватные тумбочки, стол письменный, столик журнальный, столик туалетный, шкаф, гладильная доска, кондиционер, набор посуды, сейф телевизор, телефон, утюг, холодильник, чайный набор посуды, электрочайник. Санузел с ванной, душем, биде, также имеются туалетные принадлежности, тапочки, халат и фен.

	22.12.2025 -29.12.2025	30.12.2025 -11.01.2026	12.01.2026 -31.01.2026	01.02.2026 -28.02.2026	01.03.2026 -30.04.2026	01.05.2026 -31.08.2026	01.09.2026 -30.09.2026	01.10.2026 -14.11.2026	15.11.2026 -29.12.2026
Ребенок с 4 по 7 лет дополнительное место	4800	4800	4800	4800	4800	4800	4800	4800	4800
Ребенок с 7 по 14 лет дополнительное место	10880	12160	9840	9840	12880	11040	13280	12880	9840

1-но местный 1-но комнатный Улучшенный без балкона корпус 6



Одноместный улучшенный номер площадью 15-18 кв.м. На основное место предоставлена двуспальная кровать. Возможно одно дополнительное место. В номере: вешалка, зеркало, прикроватные тумбочки, стол, стулья, шкаф, кондиционер, сейф, телевизор, чайный набор посуды, электрочайник. Санузел с душем, также имеются туалетные принадлежности и фен.

Санаторно-курортная

	22.12.2025 -29.12.2025	30.12.2025 -11.01.2026	12.01.2026 -31.01.2026	01.02.2026 -28.02.2026	01.03.2026 -30.04.2026	01.05.2026 -31.08.2026	01.09.2026 -30.09.2026	01.10.2026 -14.11.2026	15.11.2026 -29.12.2026
Одноместное размещение	12500	14100	11200	11200	15000	12700	15500	15000	11200
Взрослый основное место	12500	14100	11200	11200	15000	12700	15500	15000	11200
Взрослый дополнительное место	10000	11280	8960	8960	12000	10160	12400	12000	8960

	22.12.2025	30.12.2025	12.01.2026	01.02.2026	01.03.2026	01.05.2026	01.09.2026	01.10.2026	15.11.2026
	-	-	-	-	-	-	-	-	-
	29.12.2025	11.01.2026	31.01.2026	28.02.2026	30.04.2026	31.08.2026	30.09.2026	14.11.2026	29.12.2026
Ребенок с 7 по 14 лет дополнительное место	8640	9920	7600	7600	10640	8800	11040	10640	7600

2-х местный 1-но комнатный Стандарт без балкона корпус 1, 2, 6, 7, 8



Двухместный стандартный номер площадью 18 кв.м. На основные места предоставлены две односпальные кровати. Возможно одно дополнительное. В номере: вешалка, зеркало, прикроватные тумбочки, стол, стулья, шкаф, кондиционер, сейф, телевизор, чайный набор посуды, электрочайник. Санузел с душем, также имеются туалетные принадлежности и фен.

Санаторно-курортная

	22.12.2025	30.12.2025	12.01.2026	01.02.2026	01.03.2026	01.05.2026	01.09.2026	01.10.2026	15.11.2026
	-	-	-	-	-	-	-	-	-
	29.12.2025	11.01.2026	31.01.2026	28.02.2026	30.04.2026	31.08.2026	30.09.2026	14.11.2026	29.12.2026
Одноместное размещение	17600	20800	15000	15000	22600	18000	22600	18000	15000
Взрослый основное место	10300	11900	9000	9000	12800	10500	12800	10500	9000
Взрослый дополнительное место	8240	9520	7200	7200	10240	8400	10240	8400	7200
Ребенок с 0 по 1 лет основное место	6180	8330	6300	6300	8960	7350	8960	7350	6300
Ребенок с 1 по 2 лет основное место	6180	8330	6300	6300	8960	7350	8960	7350	6300

	22.12.2025 - 29.12.2025	30.12.2025 - 11.01.2026	12.01.2026 - 31.01.2026	01.02.2026 - 28.02.2026	01.03.2026 - 30.04.2026	01.05.2026 - 31.08.2026	01.09.2026 - 30.09.2026	01.10.2026 - 14.11.2026	15.11.2026 - 29.12.2026
Ребенок с 2 по 4 лет основное место	6180	8330	6300	6300	8960	7350	8960	7350	6300
Ребенок с 4 по 7 лет основное место	8240	9520	7200	7200	10240	8400	10240	8400	7200
Ребенок с 7 по 14 лет основное место	8240	9520	7200	7200	10240	8400	10240	8400	7200
Ребенок с 0 по 1 лет дополнительное место	1300	1300	1300	1300	1300	1300	1300	1300	1300
Ребенок с 1 по 2 лет дополнительное место	1500	1500	1500	1500	1500	1500	1500	1500	1500
Ребенок с 2 по 4 лет дополнительное место	2300	2300	2300	2300	2300	2300	2300	2300	2300
Ребенок с 4 по 7 лет дополнительное место	4800	4800	4800	4800	4800	4800	4800	4800	4800
Ребенок с 7 по 14 лет дополнительное место	8240	9520	7200	7200	10240	8400	10240	8400	7200

1-но местный 1-но комнатный Стандарт с балконом



Одноместный стандартный номер площадью 15 кв.м. На основное место предоставлена односпальная кровать. Возможно одно дополнительное место. В номере: вешалка, зеркало, прикроватные тумбочки, стол, стулья, шкаф, телевизор, чайный набор посуды, электрочайник. Санузел с душем.

Санаторно-курортная

	22.12.2025 - 29.12.2025	30.12.2025 - 11.01.2026	12.01.2026 - 31.01.2026	01.02.2026 - 28.02.2026	01.03.2026 - 30.04.2026	01.05.2026 - 31.08.2026	01.09.2026 - 30.09.2026	01.10.2026 - 14.11.2026	15.11.2026 - 29.12.2026
Одноместное размещение	11100	12700	9800	9800	13600	11300	14100	13600	9800
Взрослый основное место	11100	12700	9800	9800	13600	11300	14100	13600	9800
Взрослый дополнительное место	8880	10160	7840	7840	10880	9040	11280	10800	7840
Ребенок с 0 по 1 лет дополнительное место	1300	1300	1300	1300	1300	1300	1300	1300	1300
Ребенок с 1 по 2 лет дополнительное место	1500	1500	1500	1500	1500	1500	1500	1500	1500
Ребенок с 2 по 4 лет дополнительное место	2300	2300	2300	2300	2300	2300	2300	2300	2300
Ребенок с 4 по 7 лет дополнительное место	4800	4800	4800	4800	4800	4800	4800	4800	4800
Ребенок с 7 по 14 лет дополнительное место	8880	10160	7840	7840	10880	9040	11280	10800	7840

1-но местный 1-но комнатный Стандарт без балкона корпус 1, 2, 6, 7, 8

	22.12.2025 -29.12.2025	30.12.2025 -11.01.2026	12.01.2026 -31.01.2026	01.02.2026 -28.02.2026	01.03.2026 -30.04.2026	01.05.2026 -31.08.2026	01.09.2026 -30.09.2026	01.10.2026 -14.11.2026	15.11.2026 -29.12.2026
Ребенок с 7 по 14 лет дополнительное место	8560	9840	7520	7520	10560	8720	10960	10560	7520

2-х местный 2-х комнатный Полулюкс в корпусе 1, 2, 6, 7, 8



Двухкомнатный номер полулюкс площадью 43 кв.м. На основные места предоставлена двуспальная кровать. Возможно одно дополнительное место. В номере: вешалка, диван, комод, прикроватные тумбочки, стол письменный, столик журнальный, столик туалетный, шкаф, гладильная доска, кондиционер, набор посуды, сейф телевизор, телефон, утюг, холодильник, чайный набор посуды, электрочайник. Санузел с ванной, душем, биде, также имеются туалетные принадлежности, тапочки, халат и фен.

Санаторно-курортная

	22.12.2025 -29.12.2025	30.12.2025 -11.01.2026	12.01.2026 -31.01.2026	01.02.2026 -28.02.2026	01.03.2026 -30.04.2026	01.05.2026 -31.08.2026	01.09.2026 -30.09.2026	01.10.2026 -14.11.2026	15.11.2026 -29.12.2026
Одноместное размещение	23200	26400	20600	20600	28200	23600	29200	28200	20600
Взрослый основное место	13100	14700	11800	11800	15600	13300	16100	15600	11800
Взрослый дополнительное место	10480	11760	9440	9440	12480	10640	12880	12480	9440
Ребенок с 0 по 1 лет основное место	7860	10290	8260	8260	10920	9310	11270	10920	8260
Ребенок с 1 по 2 лет основное место	7860	10290	8260	8260	10920	9310	11270	10920	8260

	22.12.2025 - 29.12.2025	30.12.2025 - 11.01.2026	12.01.2026 - 31.01.2026	01.02.2026 - 28.02.2026	01.03.2026 - 30.04.2026	01.05.2026 - 31.08.2026	01.09.2026 - 30.09.2026	01.10.2026 - 14.11.2026	15.11.2026 - 29.12.2026
Ребенок с 2 по 4 лет основное место	7860	10290	8260	8260	10920	9310	11270	10920	8260
Ребенок с 4 по 7 лет основное место	10480	11760	9440	9440	12480	10640	12880	12480	9440
Ребенок с 7 по 14 лет основное место	10480	11760	9440	9440	12480	10640	12880	12480	9440
Ребенок с 0 по 1 лет дополнительное место	1300	1300	1300	1300	1300	1300	1300	1300	1300
Ребенок с 1 по 2 лет дополнительное место	1500	1500	1500	1500	1500	1500	1500	1500	1500
Ребенок с 2 по 4 лет дополнительное место	2300	2300	2300	2300	2300	2300	2300	2300	2300
Ребенок с 4 по 7 лет дополнительное место	4800	4800	4800	4800	4800	4800	4800	4800	4800
Ребенок с 7 по 14 лет дополнительное место	10480	11760	9440	9440	12480	10640	12880	12480	9440

2-х местный 1-но комнатный Стандарт №6,7 корпус 5



Двухместный стандартный номер площадью 20 кв.м. На основные места предоставлены две односпальные кровати. Возможно одно дополнительное. В номере: вешалка, зеркало, прикроватные тумбочки, стол, стулья, шкаф, кондиционер, сейф, телевизор, чайный набор посуды, электрочайник. Санузел с душем, также имеются туалетные принадлежности и фен.

	22.12.2025 -29.12.2025	30.12.2025 -11.01.2026	12.01.2026 -31.01.2026	01.02.2026 -28.02.2026	01.03.2026 -30.04.2026	01.05.2026 -31.08.2026	01.09.2026 -30.09.2026	01.10.2026 -14.11.2026	15.11.2026 -29.12.2026
Ребенок с 4 по 7 лет дополнительное место	4800	4800	4800	4800	4800	4800	4800	4800	4800
Ребенок с 7 по 14 лет дополнительное место	10080	12880	9920	9920	14560	11760	14960	14560	9920

**Рассчитать и забронировать путевку
можно по бесплатному телефону
8(800)2000-750**

Описание Санатория Долина нарзанов в Кисловодске

Кисловодский санаторий "Долина Нарзанов" располагается в центральной части города, в 700 метрах от Желябовского источника и в 20 минутах ходьбы от Центральной Нарзанной галереи. На ухоженной территории здравницы высажены деревья, разбиты цветники, оборудованы места для отдыха, игр и занятий спортом.

В спальных корпусах обустроены комфортабельные номера, рассчитанные на одновременный прием 334 человек. Для удобства отдыхающих весь жилой фонд оснащен необходимыми предметами быта, техникой, мебельными наборами. Однако впечатляют апартаменты здравницы не только своим содержанием: чистота и порядок, регулярно поддерживаемые гостеприимным персоналом, - главное преимущество гостиничных номеров.

В медицинском центре "Долины Нарзанов" работают диагностическое и терапевтическое отделения, представленные собственной лабораторией, кабинетами инструментальных и функциональных исследований, приемными врачей различных специализаций, секциями грязе-, бальнео-, физиолечения. В фитобаре здравницы отпускаются кислородные коктейли, травяные чаи и настои, минеральные воды "Ессентуки 4" и "Славяновская". Завтраки, обеды и ужины организованы в столовой санатория, где предусмотрены блюда, соответствующие номерным диетам, и яства общего стола.

Лечебный профиль

Лечебный профиль санатория:

- заболевания нервной системы
- заболевания сердечно-сосудистой системы
- заболевания органов дыхания
- заболевания опорно-двигательного аппарата
- заболевания органов пищеварения
- заболевания эндокринной системы
- заболевания мочеполовой системы

Лечебно-диагностическая база

Лечебно-диагностическая база:

- лабораторные методы исследования (гематологические, биохимические исследования, исследование мочи, кала, рутинные исследования в гинекологии и урологии, исследования на выявление возбудителя, цитологические исследования)

- функциональная диагностика (УЗИ, доплерография, дуплексное сканирование, денситометрия, эхокардиография, ректороманоскопия, ЭФГДС, ЭКГ, холтеровское мониторирование, суточное мониторирование АД, реоэнцефалография, реовазография, хеликостест, пульсоксиметрия, биоимпедансометрия)
- лечение искусственной воздушной средой (ингаляции, спелеовоздействие, галотерапия)
- психотерапия
- питьевое лечение минеральной водой
- кислородный коктейль, фитотерапия
- бальнеотерапия (ванны минеральные лечебные (нарзанные), ароматические, бишофитовые, пантовые, пенно-солодковые, каштановые, йодобромные, хвойные, солевые, хвойно-салициловые ванны, скипидарные, сухие углекислые ванны, орошения десен, гинекологические орошения, кишечные орошения)
- гидротерапия (души Шарко, веерный, Виши, циркулярный, восходящий, подводный душ-массаж)
- грязелечение (аппликации, обертывания, гальваногрязь, парадонтогрязь, ректальные и вагинальные аппликации и тампоны)
- термовоздействие (обертывания, парафиновые маски на кожу, парафино-озокеритовые аппликации, финская сауна, инфракрасная сауна, кедровая бочка)
- криотерапия
- аппаратная физиотерапия (УЗТ-терапия, лазеротерапия, инфракрасное воздействие, УФО-терапия, магнитотерапия, гальванизация, СМТ-терапия, дарсонвализация, ДДТ-, ТЭС-терапия, воздействие токами надтональной частоты, интерференц-терапия, индуктотермия, ДМВ-терапия, КВЧ-, СМВ-, УВЧ-терапия, электрофорез, инфита-терапия, электростимуляция)
- массаж (ручной, аппаратный)
- пневмокомпрессия
- ЛФК
- гидрокинезотерапия, лечебное плавание, механотерапия
- рефлексотерапия
- медикаментозная терапия
- карбокситерапия
- озонотерапия
- гирудотерапия
- услуги процедурного кабинета
- урологические процедуры (урофлоуметрия, инстилляции мочевого пузыря, массаж простаты, физиотерапия)
- гинекологические процедуры (кольпоскопия, плазмолифтинг, аппаратное лечение в гинекологии)
- офтальмологические процедуры
- лекарственные микроклизмы, очистительные клизмы
- стоматология
- климатолечение
- терренкур
- диетотерапия

Прием ведут: педиатр, терапевт, физиотерапевт, дермато-венеролог, невролог, отоларинголог, эндокринолог, кардиолог, психотерапевт, уролог, гинеколог, офтальмолог, стоматолог, эндоскопист, гастроэнтеролог, врач УЗИ, врач функциональной диагностики.

Питание

Питание:

- по принципу "шведский стол"
- по системе "меню-заказ" с элементами "шведского стола"
- питание VIP с индивидуальным обслуживанием

На территории санатория работают:

- ресторан
 - бар "Курортный роман"
 - фито-бар
-

Бассейн

Бассейн:

- крытый с гидромассажем, каскадом. Вода пресная.
 - аквапарк (в летнее время), имеется детское отделение.
-

Дети

Дети принимаются с любого возраста. Лечение назначается с 4 лет.

Инфраструктура и сервис:

- детская площадка
 - досуговый центр для детей с творческими мастерскими, зоной спортивных игр, контактным зооуголком
-

SPA-услуги

Спа-комплекс:

- сауна финская
 - инфракрасная сауна
 - кедровая бочка
 - альфа-капсула
 - гидроколлагеновая капсула
 - пилинг-массаж
 - лазерная эпиляция
 - косметологический кабинет
 - солярий
 - купель
-

Расчетный час

Расчетный час: заезд в 14:00, выезд до 12:00.

Услуги и сервис

Услуги и досуг:

- Wi-Fi
- аптека
- магазин
- кинозал
- парковка
- банкомат
- прачечная
- заказ такси
- конференц-зал
- парикмахерская

- доставка багажа
 - камера хранения
 - экскурсионное обслуживание
 - прокат спортивного инвентаря
 - бювет с минеральной водой "Славяновская" и "Ессентуки 4"
-

Досуг и развлечения

Развлечения:

- аквапарк (в летнее время) с горками для детей и взрослых
 - концерты
 - бильярд
 - библиотека
 - спорт (теннисный корт (крытый и открытый), спортивный зал, тренажерный зал, настольный теннис, зал для занятия физкультурой и йогой, уличные тренажеры, спортивная площадка для игр в баскетбол, волейбол, бадминтон)
 - демонстрация кинофильмов
 - дискотеки
 - караоке
-

Расстояние до важных объектов

Как добраться:

самолетом: до аэропорта г. Минеральные Воды, далее на такси до санатория;

поездом: до ж/д вокзала г. Кисловодск, далее 5 минут пешком до санатория "Долина Нарзанов".

Адрес санатория Долина нарзанов

[г. Кисловодск, ул. Урицкого, 1](#)

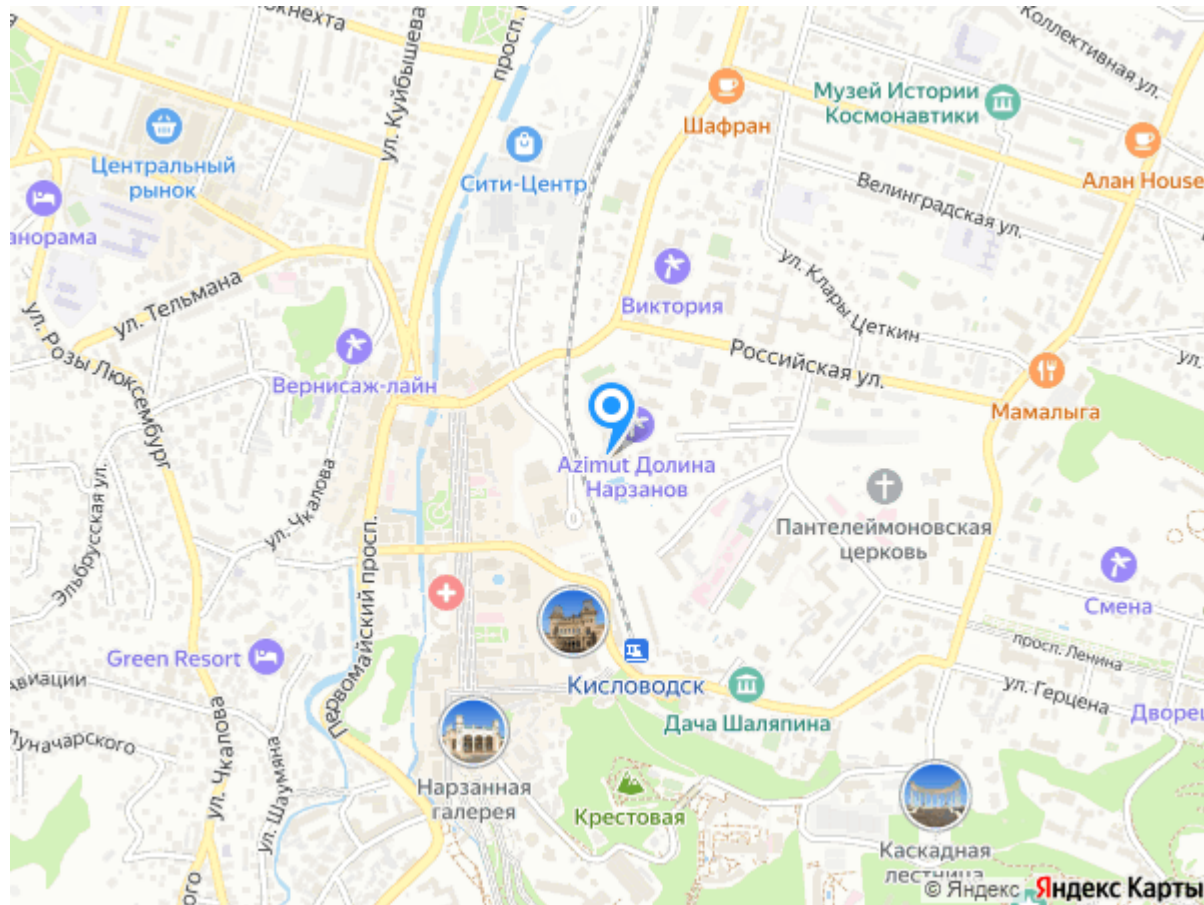

Телефоны службы бронирования
8(800)2000-750 - бесплатный звонок по РФ
8(962)4277-772 - Сотовый Билайн
8(928)3388-188 - Сотовый Мегафон
8(918)7444-422 - Сотовый МТС