



Санаторий Центросоюз Кисловодск

2-х местный 1-но комнатный Стандартный



Двухместный стандартный номер площадью 18 кв.м с балконом. На основные места предоставлены две односпальные кровати или одна двуспальная кровать. Одно дополнительное место на еврораскладушке. В номере: зеркало, прикроватные тумбочки, шкаф, телевизор, телефон, холодильник. Санузел с ванной.

Доступные типы путевок:

Санаторно-курортная

	01.06.2020 - 15.11.2020	16.11.2020 - 25.12.2020	26.12.2020 - 08.01.2021	09.01.2021 - 16.03.2021	17.03.2021 - 31.05.2021	01.06.2021 - 15.11.2021	16.11.2021 - 25.12.2021	26.12.2021 - 08.01.2022
Одноместное размещение			6600					
Взрослый основное место	4400	4200	4950	4300	4400	4600	4400	4600
Взрослый дополнительное место	3520	3360	3960	3440	3520	3680	3520	3680
Ребенок с 4 по 14 лет основное место	3520	3360	3960	3440	3520	3680	3520	3680

	01.06.2020 - 15.11.2020	16.11.2020 - 25.12.2020	26.12.2020 - 08.01.2021	09.01.2021 - 16.03.2021	17.03.2021 - 31.05.2021	01.06.2021 - 15.11.2021	16.11.2021 - 25.12.2021	26.12.2021 - 08.01.2022
Ребенок с 4 по 14 лет дополнительное место	2860	2730	3217	2795	2860	2990	2860	2990

Оздоровительная

	01.06.2020 - 15.11.2020	16.11.2020 - 25.12.2020	09.01.2021 - 16.03.2021	17.03.2021 - 31.05.2021	01.06.2021 - 15.11.2021	16.11.2021 - 25.12.2021	26.12.2021 - 08.01.2022
Одноместное размещение			5800	6200	6600	6200	6600
Взрослый основное место	4100	3900	4000	4100	4300	4100	4300
Взрослый дополнительное место	3280	3120	3200	3280	3440	3280	3440
Ребенок с 2 по 4 лет основное место			2800	2870	3010	2870	3010
Ребенок с 4 по 14 лет основное место	3280	3120	3200	3280	3440	3280	3440
Ребенок с 2 по 4 лет дополнительное место			2000	2050	2150	2050	2150
Ребенок с 4 по 14 лет дополнительное место	2665	2535	2600	2665	2795	2665	2795

2-х местный 1-но комнатный Студия



Двухместный стандартный номер площадью 18 кв.м с балконом. На основные места предоставлены две односпальные кровати или одна двуспальная кровать. Одно дополнительное место на еврораскладушке. В номере: зеркало, прикроватные тумбочки, шкаф, телевизор, телефон, холодильник. Санузел с ванной, также имеются туалетные принадлежности и фен.

Доступные типы путевок:**Санаторно-курортная**

	01.06.2020 - 15.11.2020	16.11.2020 - 25.12.2020	26.12.2020 - 08.01.2021	09.01.2021 - 16.03.2021	17.03.2021 - 31.05.2021	01.06.2021 - 15.11.2021	16.11.2021 - 25.12.2021	26.12.2021 - 08.01.2022
Одноместное размещение	8800							
Взрослый основное место	5500	5100	6050	5200	5300	5700	5300	5700
Взрослый дополнительное место	4400	4080	4840	4160	4240	4560	4240	4560
Ребенок с 4 по 14 лет основное место	4400	4080	4840	4160	4240	4560	4240	4560
Ребенок с 4 по 14 лет дополнительное место	3575	3315	3932	3380	3445	3705	3445	3705

Оздоровительная

	01.06.2020 - 15.11.2020	16.11.2020 - 25.12.2020	09.01.2021 - 16.03.2021	17.03.2021 - 31.05.2021	01.06.2021 - 15.11.2021	16.11.2021 - 25.12.2021	26.12.2021 - 08.01.2022
Одноместное размещение			7300	8100	8900	8100	8900
Взрослый основное место	5200	4800	4900	5000	5400	5000	5400
Взрослый дополнительное место	4160	3840	3920	4000	4320	4000	4320
Ребенок с 2 по 4 лет основное место			3430	3500	3780	3500	3780
Ребенок с 4 по 14 лет основное место	4160	3840	3920	4000	4320	4000	4320
Ребенок с 2 по 4 лет дополнительное место			2450	2500	2700	2500	2700

	01.06.2020 - 15.11.2020	16.11.2020 - 25.12.2020	09.01.2021 - 16.03.2021	17.03.2021 - 31.05.2021	01.06.2021 - 15.11.2021	16.11.2021 - 25.12.2021	26.12.2021 - 08.01.2022
Ребенок с 4 по 14 лет дополнительное место	3380	3120	3185	3250	3510	3250	3510

2-х местный 2-х комнатный Премиум

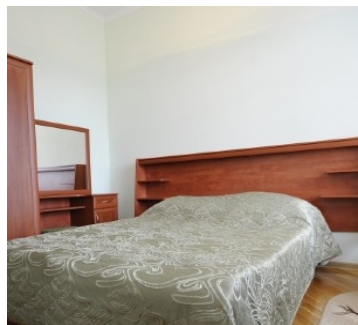

Двухкомнатный улучшенный номер площадью 33 кв.м. На основные места предоставлены две односпальные кровати или одна двуспальная кровать. Одно дополнительное место на диване. В номере: зеркало, прикроватные тумбочки, шкаф, телевизор, телефон, холодильник. Санузел с ванной, также имеются туалетные принадлежности, тапочки, халат и фен.

Доступные типы путевок:

Санаторно-курортная

	01.06.2020 - 15.11.2020	16.11.2020 - 25.12.2020	26.12.2020 - 08.01.2021	09.01.2021 - 16.03.2021	17.03.2021 - 31.05.2021	01.06.2021 - 15.11.2021	16.11.2021 - 25.12.2021	26.12.2021 - 08.01.2022
Одноместное размещение			9400					
Взрослый основное место	5800	5500	6350	5600	5700	6100	5700	6100
Взрослый дополнительное место	4640	4400	5080	4480	4560	4880	4560	4880
Ребенок с 4 по 14 лет основное место	4640	4400	5080	4480	4560	4880	4560	4880
Ребенок с 4 по 14 лет дополнительное место	3770	3575	4127	3640	3705	3965	3705	3965

Оздоровительная

	01.06.2020 - 15.11.2020	16.11.2020 - 25.12.2020	09.01.2021 - 16.03.2021	17.03.2021 - 31.05.2021	01.06.2021 - 15.11.2021	16.11.2021 - 25.12.2021	26.12.2021 - 08.01.2022
Одноместное размещение			8100	8800	9500	8800	9500
Взрослый основное место	5500	5200	5300	5400	5800	5400	5800
Взрослый дополнительное место	4400	4160	4240	4320	4640	4320	4640
Ребенок с 2 по 4 лет основное место			3710	3780	4060	3780	4060
Ребенок с 4 по 14 лет основное место	4400	4160	4240	4320	4640	4320	4640
Ребенок с 2 по 4 лет дополнительное место			2650	2700	2900	2700	2900
Ребенок с 4 по 14 лет дополнительное место	3575	3380	3445	3510	3770	3510	3770

2-х местный 2-х комнатный Люкс



Двухкомнатный номер люкс площадью 33 кв.м с балконом оборудованным мебелью. На основные места предоставлена двуспальная кровать. Одно дополнительное место на диване. В номере: зеркало, комод, набор мягкой мебели, стол, столик журнальный, столик туалетный, стулья, шкаф, утюг, кондиционер, набор посуды, два телевизор ЖК, телефон, утюг, холодильник. Санузел с ванной, также имеются туалетные принадлежности, тапочки, халат и фен.

Доступные типы путевок:

Санаторно-курортная

	01.06.2020 - 15.11.2020	16.11.2020 - 25.12.2020	26.12.2020 - 08.01.2021	09.01.2021 - 16.03.2021	17.03.2021 - 31.05.2021	01.06.2021 - 15.11.2021	16.11.2021 - 25.12.2021	26.12.2021 - 08.01.2022
Одноместное размещение	10000							
Взрослый основное место	6200	5900	6750	5900	6200	6500	6200	6500
Взрослый дополнительное место	4960	4720	5400	4720	4960	5200	4960	5200
Ребенок с 4 по 14 лет основное место	4960	4720	5400	4720	4960	5200	4960	5200
Ребенок с 4 по 14 лет дополнительное место	4030	3835	4387	3835	4030	4225	4030	4225

Оздоровительная

	01.06.2020 - 15.11.2020	16.11.2020 - 25.12.2020	09.01.2021 - 16.03.2021	17.03.2021 - 31.05.2021	01.06.2021 - 15.11.2021	16.11.2021 - 25.12.2021	26.12.2021 - 08.01.2022
Одноместное размещение			8400	9300	10200	9300	10200
Взрослый основное место	5900	5600	5600	5900	6200	5900	6200
Взрослый дополнительное место	4720	4480	4480	4720	4960	4720	4960
Ребенок с 2 по 4 лет основное место			3920	4130	4340	4130	4340
Ребенок с 4 по 14 лет основное место	4720	4480	4480	4720	4960	4720	4960
Ребенок с 2 по 4 лет дополнительное место			2800	2950	3100	2950	3100
Ребенок с 4 по 14 лет дополнительное место	3835	3640	3640	3835	4030	3835	4030

2-х местный 2-х комнатный Люкс Президентский



Двухкомнатный номер люкс площадью 52 кв.м с балконом оборудованным мебелью. На основные места предоставлена двуспальная кровать. Одно дополнительное место на диване. В номере: зеркало, комод, набор мягкой мебели, стол, столик журнальный, столик туалетный, стулья, шкаф, утюг, кондиционер, набор посуды, два телевизор ЖК, телефон, утюг, холодильник. Санузел с ванной, также имеются туалетные принадлежности, тапочки, халат и фен.

Доступные типы путевок:

Санаторно-курортная

	01.06.2020 - 15.11.2020	16.11.2020 - 25.12.2020	26.12.2020 - 08.01.2021	09.01.2021 - 16.03.2021	17.03.2021 - 31.05.2021	01.06.2021 - 15.11.2021	16.11.2021 - 25.12.2021	26.12.2021 - 08.01.2022
Одноместное размещение	13200							
Взрослый основное место	7800	7400	8350	7600	7700	8100	7700	8100
Взрослый дополнительное место	6240	5920	6680	6080	6160	6480	6160	6480
Ребенок с 4 по 14 лет основное место	6240	5920	6680	6080	6160	6480	6160	6480
Ребенок с 4 по 14 лет дополнительное место	5427 4940 5005 5265 5005 5265							

Оздоровительная

	01.06.2020 - 15.11.2020	16.11.2020 - 25.12.2020	09.01.2021 - 16.03.2021	17.03.2021 - 31.05.2021	01.06.2021 - 15.11.2021	16.11.2021 - 25.12.2021	26.12.2021 - 08.01.2022
Одноместное размещение	12000 12700 13500 12700 13500						

	01.06.2020 - 15.11.2020	16.11.2020 - 25.12.2020	09.01.2021 - 16.03.2021	17.03.2021 - 31.05.2021	01.06.2021 - 15.11.2021	16.11.2021 - 25.12.2021	26.12.2021 - 08.01.2022
Взрослый основное место	7500	7100	7300	7400	7800	7400	7800
Взрослый дополнительное место	6000	5680	5840	5920	6240	5920	6240
Ребенок с 2 по 4 лет основное место			5110	5180	5460	5180	5460
Ребенок с 4 по 14 лет основное место	6000	5680	5840	5920	6240	5920	6240
Ребенок с 2 по 4 лет дополнительное место			3650	3700	3900	3700	3900
Ребенок с 4 по 14 лет дополнительное место			4745	4810	5070	4810	5070

2-х местный 3-х комнатный Апартаменты



Двухкомнатный номер люкс площадью 94 кв.м с балконом оборудованным мебелью. На основные места предоставлена двуспальная кровать. Одно дополнительное место на диване. В номере: зеркало, комод, набор мягкой мебели, стол, столик журнальный, столик туалетный, стулья, шкаф, кондиционер, микроволновая печь, набор посуды, сейф, сплит-система, три телевизора ЖК, телефон, утюг, холодильник, электрочайник. Два санузла с ванной и душем, также имеются туалетные принадлежности, тапочки, халат и фен.

Доступные типы путевок:

Санаторно-курортная

	01.06.2020 - 15.11.2020	16.11.2020 - 25.12.2020	26.12.2020 - 08.01.2021	09.01.2021 - 16.03.2021	17.03.2021 - 31.05.2021	01.06.2021 - 15.11.2021	16.11.2021 - 25.12.2021	26.12.2021 - 08.01.2022
Одноместное размещение			18550					

	01.06.2020 - 15.11.2020	16.11.2020 - 25.12.2020	26.12.2020 - 08.01.2021	09.01.2021 - 16.03.2021	17.03.2021 - 31.05.2021	01.06.2021 - 15.11.2021	16.11.2021 - 25.12.2021	26.12.2021 - 08.01.2022
Взрослый основное место	10500	9900	11050	10300	10500	11000	10500	11000
Взрослый дополнительное место	8400	7920	8840	8240	8400	8800	8400	8800
Ребенок с 4 по 14 лет основное место	8400	7920	8840	8240	8400	8800	8400	8800
Ребенок с 4 по 14 лет дополнительное место	6825	6435	7182	6180	6300	6600	6300	6600

Оздоровительная

	01.06.2020 - 15.11.2020	16.11.2020 - 25.12.2020	09.01.2021 - 16.03.2021	17.03.2021 - 31.05.2021	01.06.2021 - 15.11.2021	16.11.2021 - 25.12.2021	26.12.2021 - 08.01.2022
Одноместное размещение			16900	17900	18900	17900	18900
Взрослый основное место	10200	9600	10000	10200	10700	10200	10700
Взрослый дополнительное место	8160	7680	8000	8160	8560	8160	8560
Ребенок с 2 по 4 лет основное место			7000	7140	7490	7140	7490
Ребенок с 4 по 14 лет основное место	8160	7680	8000	8160	8560	8160	8560
Ребенок с 2 по 4 лет дополнительное место			5000	5100	5350	5100	5350
Ребенок с 4 по 14 лет дополнительное место	6630	6240	6500	6630	6955	6630	6955

2-х местный 3-х комнатный Королевские Апартаменты



Двухкомнатный номер люкс площадью 127 кв.м с балконом оборудованным мебелью. На основные места предоставлена двухспальная кровать. Одно дополнительное место на диване. В номере: зеркало, кухонная мебель, набор мягкой мебели, прикроватные тумбочки, стол, столик журнальный, столик туалетный, стул, стулья, трюмо, шкаф, шкаф для посуды, кондиционер, микроволновая печь, набор посуды, сейф, сплит-система, три телевизора ЖК, телефон, утюг, холодильник, электрочайник. Два санузла с ванной и душем, также имеются туалетные принадлежности, тапочки, халат и фен.

Доступные типы путевок:

Санаторно-курортная

	01.06.2020 - 15.11.2020	16.11.2020 - 25.12.2020	26.12.2020 - 08.01.2021	09.01.2021 - 16.03.2021	17.03.2021 - 31.05.2021	01.06.2021 - 15.11.2021	16.11.2021 - 25.12.2021	26.12.2021 - 08.01.2022
Одноместное размещение	21900							
Взрослый основное место	11450	11250	12850	11600	11800	12000	11800	12000
Взрослый дополнительное место	9160	9000	10280	9280	9440	9600	9440	9600
Ребенок с 4 по 14 лет основное место	9160	9000	10280	9280	9440	9600	9440	9600
Ребенок с 4 по 14 лет дополнительное место	7442	7312	8352	7540	7670	7800	7670	7800

Оздоровительная

	01.06.2020 - 15.11.2020	16.11.2020 - 25.12.2020	09.01.2021 - 16.03.2021	17.03.2021 - 31.05.2021	01.06.2021 - 15.11.2021	16.11.2021 - 25.12.2021	26.12.2021 - 09.01.2022				
Одноместное размещение	19400							20400	21400	20400	21400
Взрослый основное место	11150	10950	11300	11500	11700	11500	11700				

	01.06.2020 - 15.11.2020	16.11.2020 - 25.12.2020	09.01.2021 - 16.03.2021	17.03.2021 - 31.05.2021	01.06.2021 - 15.11.2021	16.11.2021 - 25.12.2021	26.12.2021 - 09.01.2022
Взрослый дополнительное место	8920	8760	9040	9200	9360	9200	9360
Ребенок с 2 по 4 лет основное место			7910	8050	8190	8050	8190
Ребенок с 4 по 14 лет основное место	8920	8760	9040	9200	9360	9200	9360
Ребенок с 2 по 4 лет дополнительное место			5650	5750	5850	5750	5850
Ребенок с 4 по 14 лет дополнительное место	7247	7117	7345	7475	7605	7475	7605

1-но местный стандарт без балкона



Одноместный стандартный номер площадью 14 кв.м. На основные места предоставлены две односпальные кровати. В номере: зеркало, прикроватная тумбочка, шкаф, телевизор, телефон, холодильник. Санузел с душем.

Доступные типы путевок:

Санаторно-курортная

	01.06.2020 - 15.11.2020	16.11.2020 - 25.12.2020	26.12.2020 - 08.01.2021	09.01.2021 - 16.03.2021	17.03.2021 - 31.05.2021	01.06.2021 - 15.11.2021	16.11.2021 - 25.12.2021	26.12.2021 - 08.01.2022
Одноместное размещение	5200	4800	5450	4800	5000	5400	5000	5400

	01.06.2020 - 15.11.2020	16.11.2020 - 25.12.2020	26.12.2020 - 08.01.2021	09.01.2021 - 16.03.2021	17.03.2021 - 31.05.2021	01.06.2021 - 15.11.2021	16.11.2021 - 25.12.2021	26.12.2021 - 08.01.2022
Взрослый основное место	5200	4800	5450	4800	5000	5400	5000	5400

Оздоровительная

	01.06.2020 - 15.11.2020	09.01.2021 - 16.03.2021	17.03.2021 - 31.05.2021	01.06.2021 - 15.11.2021	16.11.2021 - 25.12.2021	26.12.2021 - 08.01.2022
Одноместное размещение	4600	4500	5200	5100	5200	5100
Взрослый основное место	4600	4500	5200	5100	5200	5100

1-но местный стандарт с балконом

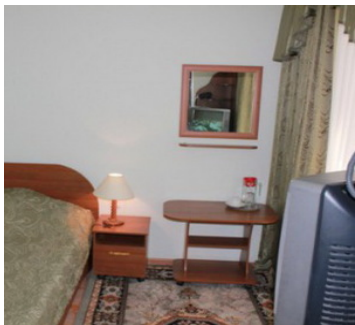

Одноместный стандартный номер площадью 14 кв.м с балконом. На основные места предоставлены две односпальные кровати. В номере: зеркало, прикроватная тумбочка, шкаф, телевизор, телефон, набор посуды, холодильник. Санузел с душем.

Доступные типы путевок:

Санаторно-курортная

	01.06.2020 - 15.11.2020	16.11.2020 - 25.12.2020	26.12.2020 - 08.01.2021	09.01.2021 - 16.03.2021	17.03.2021 - 31.05.2021	01.06.2021 - 15.11.2021	16.11.2021 - 25.12.2021	26.12.2021 - 08.01.2022
Одноместное размещение	5600	5000	5850	5000	5500	5800	5500	5800

	01.06.2020 - 15.11.2020	16.11.2020 - 25.12.2020	26.12.2020 - 08.01.2021	09.01.2021 - 16.03.2021	17.03.2021 - 31.05.2021	01.06.2021 - 15.11.2021	16.11.2021 - 25.12.2021	26.12.2021 - 08.01.2022
Взрослый основное место	5600	5000	5850	5000	5500	5800	5500	5800

Оздоровительная

	01.06.2020 - 15.11.2020	09.01.2021 - 16.03.2021	17.03.2020 - 31.05.2021	01.06.2021 - 15.11.2021	16.11.2021 - 25.12.2021	26.12.2021 - 08.01.2022
Одноместное размещение	5000	4700	4700	5500	4700	5500
Взрослый основное место	5000	4700	4700	5500	4700	5500

**Рассчитать и забронировать путевку
можно по бесплатному телефону
8(800)2000-750**

Описание Санатория Центросоюз в Кисловодске

Санаторий "Центросоюз" находится в прославленном кисловодском парке, всего в 10 минутах обзорной прогулки от Колоннады и Галереи с нарзаном. На тщательно ухоженной территории здравницы разместились 3 соединенных надземными переходами корпуса, в которых гармонично расположились все необходимые социально-бытовые службы.

Гостиничный фонд "Центросоюза" насчитывает 250 хорошо укомплектованных номеров нескольких категорий. На пользу отдыхающим трудится дружелюбный, обходительный персонал, стремящийся удовлетворить все капризы постояльцев. Особую оценку заслуживают повара санатория: вкусное, разнообразное и вместе с тем полезное питание, предоставляемое по системе "шведский стол", настолько аппетитное, что попробовать хочется каждое блюдо.

В медицинском центре проводится терапия заболеваний сосудов и сердечной мышцы, бронхолегочной системы, расстройств в работе нервной системы. Разработан также ряд специализированных программ, нацеленных на устранение патологий гинекологического и урологического характера, опорно-двигательного аппарата. Еще внедрен лечебный курс для детей от 4 до 14 лет. Кстати, принимаются маленькие гости в санаторий с любого возраста.

Лечебный профиль

Основной лечебный профиль:

- заболевания сердечно-сосудистой системы
- заболевания органов дыхания
- расстройства нервной системы

Сопутствующие заболевания:

- урологические
 - гинекологические
 - опорно-двигательного аппарата
 - желудочно-кишечного тракта
 - эндокринные
 - зрения
 - атопический дерматит
-

Лечебно-диагностическая база

Лечебно-диагностическая база:

- лабораторные исследования (клинические исследования, исследование мочи, биохимические исследования, определение параметров свертывающей системы крови, определение липидного спектра крови, исследование функций печени, почек, поджелудочной железы, ревматологические пробы, исследование показателей функций сердца, исследование электролитов крови, спермограмма, иммуноферментные исследования, онкомаркеры, диагностика желудочно-кишечных заболеваний и пр.)
- функциональная диагностика (ЭКГ, реоэнцефалография, реовазография, холтеровское мониторирование, исследование центральной гемодинамики, велоэргометрия, пневмотахометрия, УЗИ)
- ректороманоскопия
- бальнеолечение (нарзанные, жемчужные, хвойно-жемчужные, жемчужно-пихтовые, винные ванны, ванны Клеопатры, йодо-бромные, жемчужные с экстрактом имбиря, кислородно-жемчужные, жемчужно-лавандовые, жемчужно-лавровые, пенно-солодковые, валериановые, серные, бишофитовые, пантованны, ванны с солями Мертвого моря, кардиологические, каштановые, шоколадные, скипидарные, эвкалиптовые ванны; орошение лица, десен и головы минеральной водой, подводный душ-массаж, контрастные ванночки, сухие углекислые ванны)
- гидropатия (лечебные души Шарко, Виши, циркулярный, восходящий)
- физиотерапия (магнитотерапия, гальванизация, электрофорез, УЗТ-, СМТ-, УВЧ-терапия, прессотерапия, дарсонвализация, индуктотермия, КВЧ-, УФО-терапия, электросон, ДДТ-терапия, лазеротерапия, ВЛОК, миостимуляция)
- процедуры кабинета восточной медицины
- питьевое лечение минеральной водой
- парафинолечение
- грязелечение (аппликации, гальваногрязь, десневые и бишофитовые аппликации)
- массаж (ручной, аппаратный)
- психотерапия
- ингаляции
- гирудотерапия
- кишечные орошения
- спелеотерапия
- ЛФК, механотерапия, лечебное плавание, скандинавская ходьба
- услуги процедурного кабинета
- гинекологические процедуры (орошения, аппаратная физиотерапия, забор и исследование мазков, грязевые и лекарственные тампоны, кольпоскопия)
- урологические процедуры (урологический массаж, ректальные грязевые аппликации и тампоны, инстилляции мочевого пузыря, физиотерапия, микроклизмы)
- отоларингологические процедуры
- фитотерапия, кислородный коктейль
- рефлексотерапия
- озонотерапия

- офтальмологические процедуры
- криотерапия
- мануальная терапия
- терренкуротерапия
- климатолечение
- диетотерапия

Прием ведут: психотерапевт, терапевт, педиатр, гинеколог, уролог, отоларинголог, рефлексотерапевт, мануальный терапевт, эндокринолог, проктолог, физиотерапевт, озонотерапевт, дерматовенеролог, гирудотерапевт, кардиолог, невролог, окулист, косметолог.

Питание

Питание: 3-разовое по системе "шведский стол".

К услугам отдыхающих:

- основной обеденный зал
 - банкетный зал и летняя терраса
 - фито-бар
 - лобби-бар
-

Бассейн

Бассейны:

- крытый с водопадом и гейзером
 - подогреваемый открытый
-

Дети

Дети принимаются в санаторий с любого возраста.

Инфраструктура и сервис:

- детские кроватки
 - детские стульчики в столовой
 - игровой клуб "Карамелька"
 - детская площадка
 - прокат детских велосипедов
 - детская анимация
-

SPA-услуги

Спа-услуги:

- сауна, хаммам, джакузи, кедровая бочка
 - спа-капсула
 - услуги спа-салона (мезотерапия, чистка, маски, пилинг, массаж, электрокоагуляция, биоревитализация, трейдлифтинг, контурная пластика и пр.)
 - услуги кабинета липосакции
 - кабинет коррекции фигуры тела
 - спа-программы
 - антицеллюлитные программы
 - массажи
 - обертывания
 - салон красоты
-

Расчетный час

Расчетный час: заезд после 14.00, выезд до 12.00

Услуги и сервис

К услугам отдыхающих:

- Wi-Fi
 - аптека
 - магазин
 - бильярд
 - парковка
 - банкомат
 - библиотека
 - концертный зал
 - заказ экскурсий
 - настольный теннис
 - бювет с минеральной водой
 - прокат спортивного инвентаря
 - конференц-залы (большой и малый)
 - летняя терраса для приема солнечных ванн
 - спортивные площадки (тренажерный зал, универсальная спортивная площадка и теннисный корт, уличные тренажеры)
-

Досуг и развлечения

Досуг и развлечения:

- музыкальные конкурсы
 - танцевальные вечера
 - викторины
 - караоке
 - спортивные турниры
 - экскурсии
 - концерты
-

Адрес санатория Центросоюз

[г. Кисловодск, ул. Володарского, 12](#)

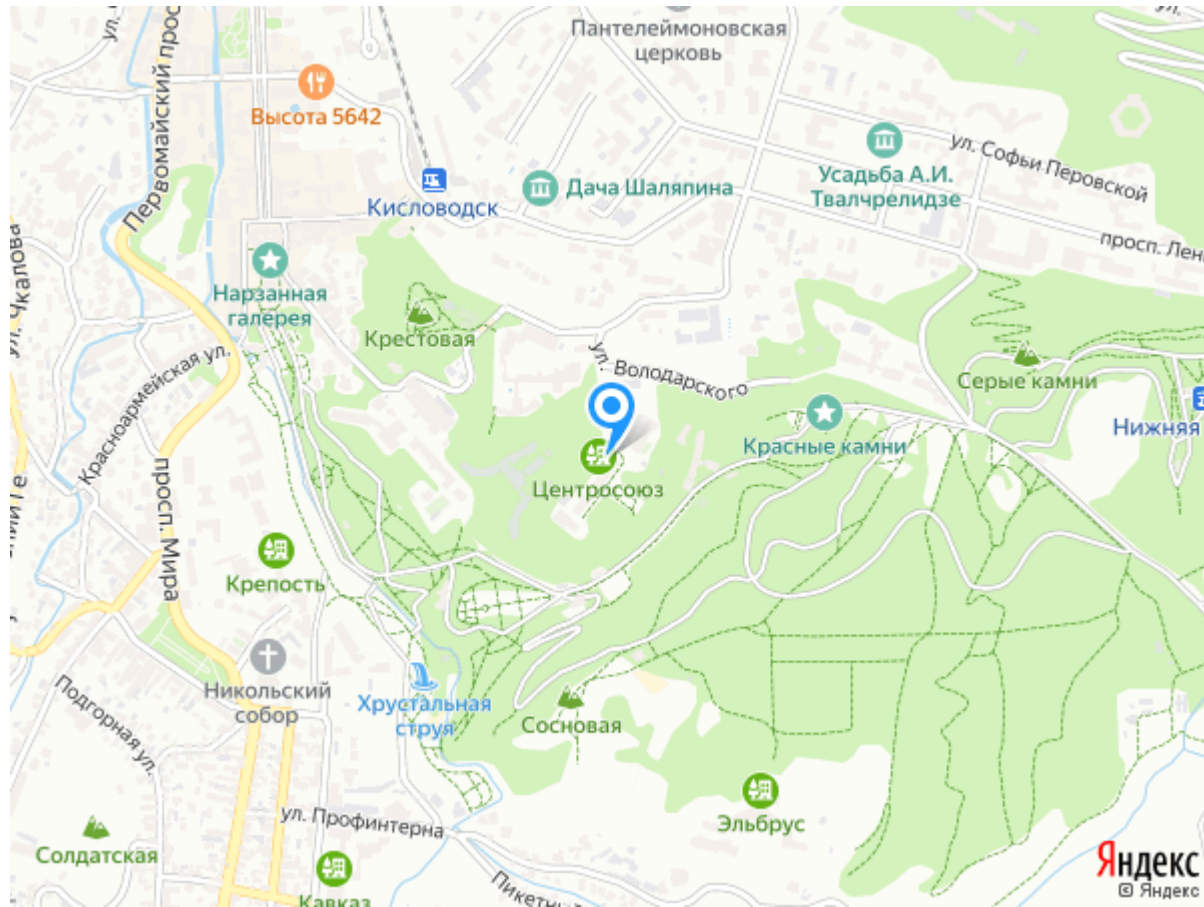

Телефоны службы бронирования

8(800)2000-750 - бесплатный звонок по РФ

8(962)4277-772 - Сотовый Билайн

8(928)3388-188 - Сотовый Мегафон

8(918)7444-422 - Сотовый МТС