



Санаторий Белая дача Кисловодск

2-х местный 1-но комнатный Стандарт без балкона



Двухместный стандартный номер площадью 16-22 кв.м. На основные места предоставлены две односпальные кровати. В номере: зеркало, прикроватные тумбочки, стол, стулья, шкаф, холодильник, телевизор, телефон, чайный набор посуды, электрический чайник, сейф. Санузел с душем, также имеются туалетные принадлежности, тапочки, халат и фен.

Доступные типы путевок:

Санаторно-курортная

	05.03.2018 - 31.03.2018	01.04.2018 - 31.05.2018	01.06.2018 - 31.10.2018	01.11.2018 - 25.12.2018	26.12.2018 - 13.01.2019
Одноместное размещение	4100	4300	4600	4300	4600
Взрослый основное место	3100	3300	3600	3300	3600
Ребенок с 4 по 14 лет основное место	2480	2640	2880	2640	2880

Оздоровительная

	05.03.2018 - 31.03.2018	01.04.2018 - 31.05.2018	01.06.2018 - 31.10.2018	01.11.2018 - 25.12.2018	26.12.2018 - 13.01.2019
--	----------------------------	----------------------------	----------------------------	----------------------------	----------------------------

	05.03.2018 - 31.03.2018	01.04.2018 - 31.05.2018	01.06.2018 - 31.10.2018	01.11.2018 - 25.12.2018	26.12.2018 - 13.01.2019
Одноместное размещение	3600	3800	4100	3800	4200
Взрослый основное место	2600	2800	3100	2800	3100
Ребенок с 4 по 14 лет основное место	2080	2240	2480	2240	2480

2-х местный 1-но комнатный Стандарт с балконом



Двухместный стандартный номер площадью 19-24 кв.м., с балконом оборудованным мебелью. На основные места предоставлены две односпальные кровати. Возможно одно дополнительное место. В номере: зеркало, прикроватные тумбочки, стол, стулья, шкаф, холодильник, телевизор, телефон, чайный набор посуды, электрический чайник, сейф. Санузел с душем, также имеются туалетные принадлежности, тапочки, халат и фен.

Доступные типы путевок:

Санаторно-курортная

	05.03.2018 - 31.03.2018	01.04.2018 - 31.05.2018	01.06.2018 - 31.10.2018	01.11.2018 - 25.12.2018	26.12.2018 - 13.01.2019
Одноместное размещение	4300	4500	4800	4500	4800
Взрослый основное место	3300	3500	3800	3500	3800
Взрослый дополнительное место	2475	2625	2850	2625	2850
Ребенок с 4 по 14 лет основное место	2640	2800	3040	2800	3040
Ребенок с 4 по 14 лет дополнительное место	2660	2450	2660	2450	2660

Оздоровительная

	05.03.2018 - 31.03.2018	01.04.2018 - 31.05.2018	01.06.2018 - 31.10.2018	01.11.2018 - 25.12.2018	26.12.2018 - 13.01.2019
Одноместное размещение	3800	4000	4300	4000	4300
Взрослый основное место	2800	3000	3300	3000	3300
Взрослый дополнительное место	2100	2250	2475	2250	2475
Ребенок с 4 по 14 лет основное место	2240	2400	2640	2400	2640
Ребенок с 4 по 14 лет дополнительное место	1960	2100	2310	2100	2310

2-х местный 1-но комнатный Студия без балкона

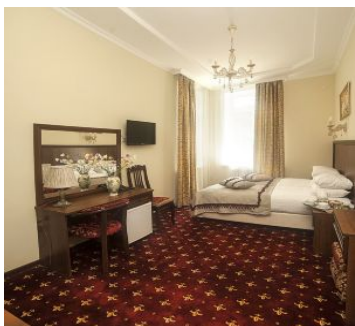

Двухместный номер студия площадью 22-31 кв.м. На основные места предоставлена двуспальная кровать. Одно дополнительное место на диване. В номере: зеркало, прикроватные тумбочки, стол, стулья, шкаф, холодильник, телевизор, телефон, чайный набор посуды, электрический чайник, сейф. Санузел с душем, также имеются туалетные принадлежности, тапочки, халат и фен.

Доступные типы путевок:

Санаторно-курортная

	05.03.2018 - 31.03.2018	01.04.2018 - 31.05.2018	01.06.2018 - 31.10.2018	01.11.2018 - 25.12.2018	26.12.2018 - 13.01.2019
Одноместное размещение	4400	4600	4900	4600	4900
Взрослый основное место	3400	3600	3900	3600	3900
Взрослый дополнительное место	2550	2700	2925	2700	2925

	05.03.2018 - 31.03.2018	01.04.2018 - 31.05.2018	01.06.2018 - 31.10.2018	01.11.2018 - 25.12.2018	26.12.2018 - 13.01.2019
Ребенок с 4 по 14 лет основное место	2720	2880	3120	2880	3120
Ребенок с 4 по 14 лет дополнительное место	2380	2520	2730	2520	2730

Оздоровительная

	05.03.2018 - 31.03.2018	01.04.2018 - 31.05.2018	01.06.2018 - 31.10.2018	01.11.2018 - 25.12.2018	26.12.2018 - 13.01.2019
Одноместное размещение	3900	4100	4400	4100	4400
Взрослый основное место	2900	3100	3400	3100	3400
Взрослый дополнительное место	2175	2325	2550	2325	2550
Ребенок с 4 по 14 лет основное место	2320	2480	2720	2480	2720
Ребенок с 4 по 14 лет дополнительное место	2030	2170	2380	2170	2380

2-х местный 1-но комнатный Студия с балконом



Двухместный номер студия площадью 25-37 кв.м., с балконом оборудованным мебелью. На основные места предоставлена двуспальная кровать. Одно дополнительное место на диване. В номере: зеркало, прикроватные тумбочки, стол, стулья, шкаф, холодильник, телевизор, телефон, чайный набор посуды, электрический чайник, сейф. Санузел с душем, также имеются туалетные принадлежности, тапочки, халат и фен.

Доступные типы путевок:

Санаторно-курортная

	05.03.2018 - 31.03.2018	01.04.2018 - 31.05.2018	01.06.2018 - 31.10.2018	01.11.2018 - 25.12.2018	26.12.2018 - 13.01.2019
Одноместное размещение	4600	4800	5100	4800	5100
Взрослый основное место	3600	3800	4100	3800	4100
Взрослый дополнительное место	2700	2850	3075	2850	3075
Ребенок с 4 по 14 лет основное место	2880	3040	3280	3040	3280
Ребенок с 4 по 14 лет дополнительное место	2520	2660	2870	2660	2870

Оздоровительная

	05.03.2018 - 31.03.2018	01.04.2018 - 31.05.2018	01.06.2018 - 31.10.2018	01.11.2018 - 25.12.2018	26.12.2018 - 13.01.2019
Одноместное размещение	4100	4300	4600	4300	4600
Взрослый основное место	3100	3300	3600	3300	3600
Взрослый дополнительное место	2325	2475	2700	2475	2700
Ребенок с 4 по 14 лет основное место	2480	2640	2880	2640	2880
Ребенок с 4 по 14 лет дополнительное место	2170	2310	2520	2310	2520

2-х местный 2-х комнатный Люкс без балкона



Двухместный номер люкс площадью 25-37 кв.м. На основные места предоставлены две односпальные кровати. Одно дополнительное место на диване. В номере: зеркало, прикроватные тумбочки, стол, стулья, шкаф, холодильник, телевизор, телефон, чайный набор посуды, электрический чайник, сейф. Санузел с душем, также имеются туалетные принадлежности, тапочки, халат и фен.

Доступные типы путевок:

Санаторно-курортная

	05.03.2018 - 31.03.2018	01.04.2018 - 31.05.2018	01.06.2018 - 31.10.2018	01.11.2018 - 25.12.2018	26.12.2018 - 13.01.2019
Одноместное размещение	5000	5200	5500	5200	5500
Взрослый основное место	4000	4200	4500	4200	4500
Взрослый дополнительное место	3000	3150	3375	3150	3375
Ребенок с 4 по 14 лет основное место	3200	3360	3600	3360	3600
Ребенок с 4 по 14 лет дополнительное место	2800	2940	3150	2940	3150

Оздоровительная

	05.03.2018 - 31.03.2018	01.04.2018 - 31.05.2018	01.06.2018 - 31.10.2018	01.11.2018 - 25.12.2018	26.12.2018 - 13.01.2019
Одноместное размещение	4500	4700	5000	4700	5000
Взрослый основное место	3500	3700	4000	3700	4000
Взрослый дополнительное место	2625	2775	3000	2775	3000
Ребенок с 4 по 14 лет основное место	2800	2960	3200	2960	3200
Ребенок с 4 по 14 лет дополнительное место	2450	2590	2800	2590	2800

2-х местный 2-х комнатный Люкс с балконом



Двухместный номер люкс площадью 30-70 кв.м., с балконом оборудованным мебелью. На основные места предоставлена двухспальная кровать. Одно дополнительное место на диване. В номере: зеркало, прикроватные тумбочки, стол, стулья, шкаф, холодильник, телевизор, телефон, чайный набор посуды, электрический чайник, сейф. Санузел с душем, также имеются туалетные принадлежности, тапочки, халат и фен.

Доступные типы путевок:

Санаторно-курортная

	05.03.2018 - 31.03.2018	01.04.2018 - 31.05.2018	01.06.2018 - 31.10.2018	01.11.2018 - 25.12.2018	26.12.2018 - 13.01.2019
Одноместное размещение	5350	5550	5850	5550	5850
Взрослый основное место	4350	4550	4850	4550	4850
Взрослый дополнительное место	3263	3413	3638	3413	3638
Ребенок с 4 по 14 лет основное место	3480	3640	3880	3640	3880
Ребенок с 4 по 14 лет дополнительное место	3045	3185	3395	3185	3395

Оздоровительная

	05.03.2018 - 31.03.2018	01.04.2018 - 31.05.2018	01.06.2018 - 31.10.2018	01.11.2018 - 25.12.2018	26.12.2018 - 13.01.2019
Одноместное размещение	4850	5050	5350	5050	5350
Взрослый основное место	3850	4050	4350	4050	4350
Взрослый дополнительное место	2888	3038	3263	3038	3263
Ребенок с 4 по 14 лет основное место	3080	3240	3480	3240	3480
Ребенок с 4 по 14 лет дополнительное место	2695	2835	3045	2835	3045

**Рассчитать и забронировать путевку
можно по бесплатному телефону
8(800)2000-750**

Описание Санатория Белая дача в Кисловодске

Санаторий «Белая дача» открыл свои двери для гостей в 2017 году. Здравница расположена практически в центре города, в шаговой доступности от основных достопримечательностей — Колоннады у входа в парк, знаменитой Нарзанной галереи, Курортного бульвара и Каскадной лестницы.

Корпус здравницы разместился в здании «Бель-вью» — бывшей дачи графа Шереметьева. Великолепная старинная архитектура и современные комфортабельные номера, удачное расположение и близость парковой зоны, высокотехнологичная лечебная база, профессионализм работающих в здравнице медиков делают «Белую дачу» идеальным вариантом для отдыха в КавМинВодах.

Территория санатория озеленена и ухожена. Несмотря на близость к центру и железнодорожному вокзалу, здесь всегда тихо и спокойно — сидя на удобной скамейке среди пышной растительности, под беззаботный щебет птиц легко представить себя в лесу или уютном старинном парке.

Медицинский профиль здравницы — бронхолегочные и сердечно-сосудистые заболевания, болезни нервной системы. Принимают здесь на лечение и пациентов с гинекологическими, костно-мышечными, лор-проблемами, нарушениями обмена веществ. К услугам гостей двухместные номера различных категорий, оснащенные просторными санузлами, современной мебелью, техникой и множеством мелочей, которые делают отдых по-настоящему комфортным.

Лечебный профиль

Основной лечебный профиль санатория Белая дача:

- заболевания сердечно-сосудистой системы;
- нервной системы;
- бронхолегочные заболевания.

Дополнительные направления лечения:

- заболевания опорно-двигательного аппарата;
- гинекологические заболевания;
- заболевания ЛОР-органов;
- нарушения обмена веществ.

Лечебно-диагностическая база

Лечебно-диагностическая база санатория Белая дача:

- клинические анализы (крови, мочи, влагалищных и уретральных мазков);
- биохимические исследования крови;
- ультразвуковые исследования, в т.ч. ультразвуковое дуплексное сканирование сосудов;
- функциональная диагностика (ЭКГ);
- физиотерапия (УЗТ-, ДДТ-, СМТ-, УФО-, магнито-, лазеротерапия, ультрафонофорез, элетрофорез, гальванизация, лимфодренаж (прессотерапия), одеяло с электроподогревом);
- ингаляции (лекарственные, с минеральной водой);
- лазерное облучение крови (внутривенное, надкожное);
- отоларингологические процедуры;
- гидропатия (подводный душ-массаж);
- бальнеолечение (минеральные, хвойно-салициловые-жемчужные, жемчужно-серные, жемчужно-каштановые, жемчужно-розмариновые, жемчужно-лавандовые, жемчужно-валериановые, жемчужно-йодобромные, пиниментоло-жемчужные, скипидарные, жемчужно-пантовые ванны);
- очистительные клизмы;
- грязелечение (грязевые аппликации);
- озонотерапия;
- карбокситерапия;
- медикаментозная терапия;
- гинекологические процедуры (орошения озонированной водой, лекарственные и грязевые вагинальные тампоны, взятие влагалищного и уретрального мазков);

- рефлексотерапия;
- стоматологические услуги;
- массажный кабинет;
- ЛФК и механотерапия;
- фитотерапия (травяные отвары);
- кислородные коктейли;
- климатолечение;
- терренкур - лечебная дозированная ходьба, скандинавская ходьба;
- питьевое лечение минеральной водой;
- косметологический кабинет.

Принимающие врачи-специалисты:

- терапевт;
- педиатр;
- невролог;
- гинеколог;
- стоматолог;
- отоларинголог;
- рефлексотерапевт;
- физиотерапевт;
- врач функциональной диагностики.

Питание

3-х разовое по системе "Меню-заказ"

Бассейн

Нет

Дети

Принимаются в санаторий с 4-х лет.

Расчетный час

Расчетный час: 08.00

Услуги и сервис

К услугам гостей санатория:

- Wi-Fi;
- прачечная;
- гладильная комната;

- прокат спортивного инвентаря;
 - прокат автомобилей (с водителем);
 - парковка;
 - доставка багажа;
 - банкомат;
 - магазин;
 - салон красоты (парикмахерская, педикюр, маникюр).
-

Досуг и развлечения

Посещение ресторана или бара санатория Белая дача прекрасно скрасит досуг каждого отдыхающего, а уютные посиделки за настольными играми помогут завести новые интересные знакомства, что позволит большой дружной компанией отправиться в маленькое путешествие по достопримечательностям региона, расширить свой кругозор и, конечно, вдоволь нафотографироваться.

Адрес санатория Белая дача

[Кисловодск, проспект Ленина, 12](#)

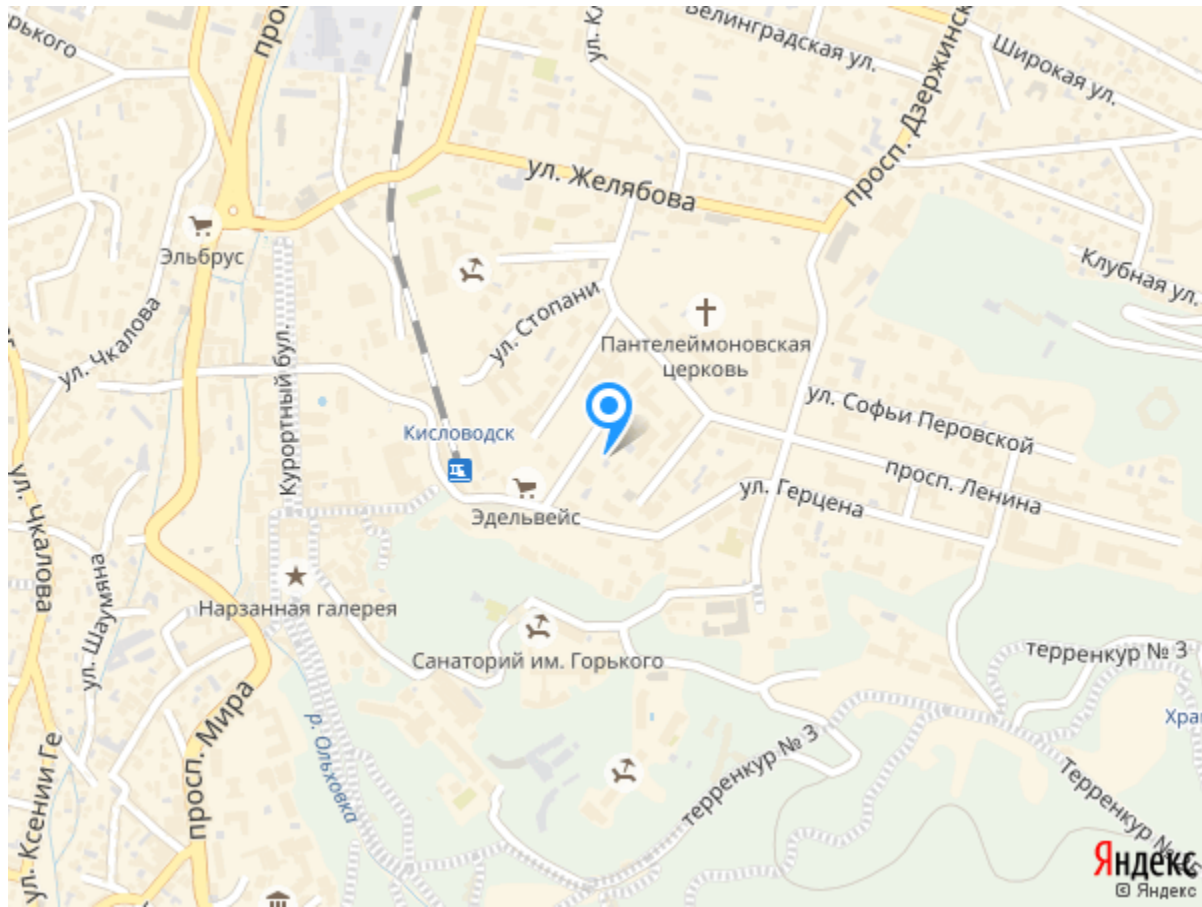

Телефоны службы бронирования

8(800)2000-750 - бесплатный звонок по РФ

8(962)4277-772 - Сотовый Билайн

8(928)3388-188 - Сотовый Мегафон

8(918)7444-422 - Сотовый МТС