

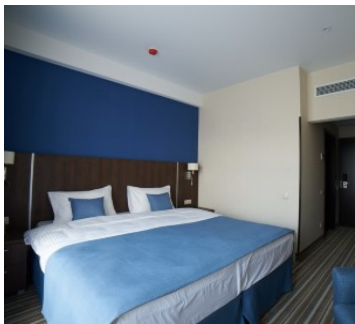

Санаторий Арника Кисловодск

2-х местный 1-но комнатный стандартный 1-й категории



Двухместный стандартный номер площадью 21 кв.м., с балконом. На основные места предоставлены две односпальные кровати или одна двуспальная кровать. В номере: вешалка, зеркало, прикроватные тумбочки, стол, столик журнальный, кресла, тумба багажная, шкаф, сейф, сплит-система, телевизор ЖК, телефон, чайный набор посуды. Санузел с ванной, также имеются туалетные принадлежности, тапочки, халат и фен.

Доступные типы путевок:

Санаторно-курортная

	25.11.2025 - 30.11.2025	01.12.2025 - 29.12.2025	30.12.2025 - 11.01.2026	12.01.2026 - 28.02.2026	01.03.2026 - 29.04.2026	30.04.2026 - 11.05.2026	12.05.2026 - 31.08.2026
Одноместное размещение	16950	15150	16950	24000	24000	27450	21000
Взрослый основное место	11300	10100	11300	16000	16000	18300	14000
Ребенок с 2 по 4 лет основное место	9040	8080	9040	12800	12800	14640	11200
Ребенок с 4 по 13 лет основное место	9040	8080	9040	12800	12800	14640	11200

Оздоровительная

	25.11.2025 - 30.11.2025	01.12.2025 - 29.12.2025	30.12.2025 - 11.01.2026	12.01.2026 - 28.02.2026	01.03.2026 - 29.04.2026	30.04.2026 - 11.05.2026	12.05.2026 - 31.08.2026
Одноместное размещение	15350	13725	15800	22350	22350	25550	19550
Взрослый основное место	10200	9150	10550	14900	14900	17050	13050
Ребенок с 2 по 4 лет основное место	8180	7320	8450	11950	11950	13650	10450
Ребенок с 4 по 13 лет основное место	8180	7320	8450	11950	11950	13650	10450

2-х местный 1-но комнатный Джуниор Сьюит



Двухместный улучшенный номер площадью 31,42 кв.м., с французским балконом. На основные места предоставлены две односпальные кровати. Одно дополнительное место на диване. В номере: вешалка, зеркало, прикроватные тумбочки, стол, столик журнальный, стулья, кресла, тумба багажная, шкаф, сейф, сплит-система, телевизор ЖК, телефон, микроволновая печь, чайный набор посуды. Санузел с душевой кабиной, также имеются туалетные принадлежности, тапочки, халат и фен.

Доступные типы путевок:

Санаторно-курортная

	25.11.2025 - 30.11.2025	01.12.2025 - 29.12.2025	30.12.2025 - 11.01.2026	12.01.2026 - 28.02.2026	01.03.2026 - 29.04.2026	30.04.2026 - 11.05.2026	12.05.2026 - 31.08.2026
Одноместное размещение	20250	18150	32325	19950	28275	32325	24750
Взрослый основное место	13500	12100	21550	13300	18850	21550	16500

	25.11.2025 - 30.11.2025	01.12.2025 - 29.12.2025	30.12.2025 - 11.01.2026	12.01.2026 - 28.02.2026	01.03.2026 - 29.04.2026	30.04.2026 - 11.05.2026	12.05.2026 - 31.08.2026
Взрослый дополнительное место	10800	9680	17240	10640	15080	17240	13200
Ребенок с 2 по 4 лет основное место	10800	9680	17240	10640	15080	17240	13200
Ребенок с 4 по 13 лет основное место	10800	9680	17240	10640	15080	17240	13200
Ребенок с 2 по 4 лет дополнительное место	3500	3500	3500	3500	3500	3500	3500
Ребенок с 4 по 13 лет дополнительное место	8100	7260	12930	7980	11310	12930	9900

Оздоровительная

	25.11.2025 - 30.11.2025	01.12.2025 - 29.12.2025	30.12.2025 - 11.01.2026	12.01.2026 - 28.02.2026	01.03.2026 - 29.04.2026	30.04.2026 - 11.05.2026	12.05.2026 - 31.08.2026
Одноместное размещение	18325	16425	30100	18600	26300	30100	23050
Взрослый основное место	12200	10950	20050	12400	17550	20050	15350
Взрослый дополнительное место	9750	8760	16050	9900	14050	16050	12300
Ребенок с 2 по 4 лет основное место	9750	8760	16050	9900	14050	16050	12300
Ребенок с 4 по 13 лет основное место	9750	8760	16050	9900	14050	16050	12300
Ребенок с 2 по 4 лет дополнительное место	3500	3500	3500	3500	3500	3500	3500
Ребенок с 4 по 13 лет дополнительное место	7300	6570	12050	7450	10550	12050	9250

2-х местный 1-но комнатный Студия

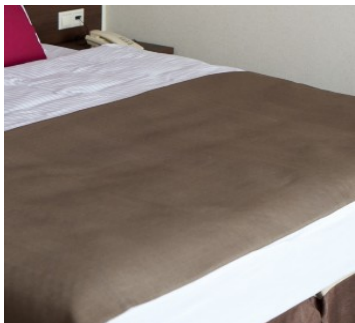

Двухместный номер студио площадью 33 кв.м., с французским балконом. На основные места предоставлена двуспальная кровать. Одно дополнительное место на диване. В номере: вешалка, зеркало, прикроватные тумбочки, стол, столик журнальный, стулья, кресла, тумба багажная, шкаф, сейф, кухонная мебель, сплит-система, телевизор ЖК, телефон, чайный набор посуды. Санузел с ванной, также имеются туалетные принадлежности, тапочки, халат и фен.

Доступные типы путевок:

Санаторно-курортная

	25.11.2025 - 30.11.2025	01.12.2025 - 29.12.2025	30.12.2025 - 11.01.2026	12.01.2026 - 28.02.2026	01.03.2026 - 29.04.2026	30.04.2026 - 11.05.2026	12.05.2026 - 31.08.2026
Одноместное размещение	21900	19650	34800	21450	30375	34800	26625
Взрослый основное место	14600	13100	23200	14300	20250	23200	17750
Взрослый дополнительное место	11680	10480	18560	11440	16200	18560	14200
Ребенок с 2 по 4 лет основное место	11680	10480	18560	11440	16200	18560	14200
Ребенок с 4 по 13 лет основное место	11680	10480	18560	11440	16200	18560	14200
Ребенок с 2 по 4 лет дополнительное место	3500	3500	3500	3500	3500	3500	3500
Ребенок с 4 по 13 лет дополнительное место	8760	7860	13920	8580	12150	13920	10650

Оздоровительная

	25.11.2025 - 30.11.2025	01.12.2025 - 29.12.2025	30.12.2025 - 11.01.2026	12.01.2026 - 28.02.2026	01.03.2026 - 29.04.2026	30.04.2026 - 11.05.2026	12.05.2026 - 31.08.2026
Одноместное размещение	24450	21900	36000	22200	31500	36000	27525
Взрослый основное место	16300	14600	24000	14800	21000	24000	18350
Взрослый дополнительное место	13040	11680	19200	11840	16800	19200	14680
Ребенок с 2 по 4 лет основное место	13040	11680	19200	11840	16800	19200	14680
Ребенок с 4 по 13 лет основное место	13040	11680	19200	11840	16800	19200	14680
Ребенок с 2 по 4 лет дополнительное место	3500	3500	3500	3500	3500	3500	3500
Ребенок с 4 по 13 лет дополнительное место	9780	8760	14400	8880	12600	14400	11010

Оздоровительная

	25.11.2025 - 30.11.2025	01.12.2025 - 29.12.2025	30.12.2025 - 11.01.2026	12.01.2026 - 28.02.2026	01.03.2026 - 29.04.2026	30.04.2026 - 11.05.2026	12.05.2026 - 31.08.2026
Одноместное размещение	22100	19875	33500	20650	29300	33500	25600
Взрослый основное место	14750	13250	22350	13800	19950	22350	17100
Взрослый дополнительное место	11790	10600	17900	11050	15650	17900	13700
Ребенок с 2 по 4 лет основное место	11790	10600	17900	11050	15650	17900	13700
Ребенок с 4 по 13 лет основное место	11790	10600	17900	11050	15650	17900	13700
Ребенок с 2 по 4 лет дополнительное место	3500	3500	3500	3500	3500	3500	3500
Ребенок с 4 по 13 лет дополнительное место	8830	7950	13400	8300	11750	13400	10250

2-х местный 2-х комнатный Люкс

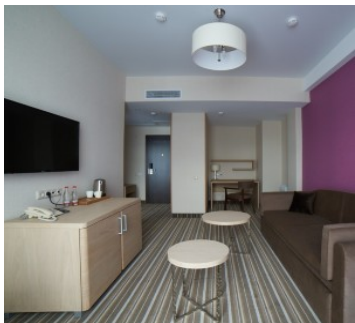

Двухкомнатный номер люкс площадью 39,82 кв.м., с балконом. На основные места предоставлена двуспальная кровать. Одно дополнительное место на диване. В номере: вешалка, зеркало, прикроватные тумбочки, стол, столик журнальный, стулья, кресла, тумба багажная, шкаф, сейф, сплит-система, телевизор ЖК, телефон, чайный набор посуды. Санузел с ванной, также имеются туалетные принадлежности, тапочки, халат и фен.

Доступные типы путевок:

Санаторно-курортная

	25.11.2025 - 30.11.2025	01.12.2025 - 29.12.2025	30.12.2025 - 11.01.2026	12.01.2026 - 28.02.2026	01.03.2026 - 29.04.2026	30.04.2026 - 11.05.2026	12.05.2026 - 31.08.2026
Одноместное размещение	22200	19950	36000	22200	31500	36000	27525
Взрослый основное место	14800	13300	24000	14800	21000	24000	18350
Взрослый дополнительное место	11840	10640	19200	11840	16800	19200	14680
Ребенок с 2 по 4 лет основное место	11840	10640	19200	11840	16800	19200	14680
Ребенок с 4 по 13 лет основное место	11840	10640	19200	11840	16800	19200	14680
Ребенок с 2 по 4 лет дополнительное место	3500	3500	3500	3500	3500	3500	3500
Ребенок с 4 по 13 лет дополнительное место	8880	7980	14400	8880	12600	14400	11010

Оздоровительная

	25.11.2025 - 30.11.2025	01.12.2025 - 29.12.2025	30.12.2025 - 11.01.2026	12.01.2026 - 28.02.2026	01.03.2026 - 29.04.2026	30.04.2026 - 11.05.2026	12.05.2026 - 31.08.2026
Одноместное размещение	26250	23550	37200	22950	32550	37200	28500
Взрослый основное место	17500	15700	24800	15300	21700	24800	19000
Взрослый дополнительное место	14000	12560	19840	12240	17360	19840	15200
Ребенок с 2 по 4 лет основное место	14000	12560	19840	12240	17360	19840	15200
Ребенок с 4 по 13 лет основное место	14000	12560	19840	12240	17360	19840	15200
Ребенок с 2 по 4 лет дополнительное место	3500	3500	3500	3500	3500	3500	3500
Ребенок с 4 по 13 лет дополнительное место	10500	9420	14880	9180	13020	14880	11400

Оздоровительная

	25.11.2025 - 30.11.2025	01.12.2025 - 29.12.2025	30.12.2025 - 11.01.2026	12.01.2026 - 28.02.2026	01.03.2026 - 29.04.2026	30.04.2026 - 11.05.2026	12.05.2026 - 31.08.2026
Одноместное размещение	23750	21375	34600	21350	30300	34600	26500
Взрослый основное место	15850	14250	23100	14250	20200	23100	17700
Взрослый дополнительное место	12650	11400	18500	11400	16150	18500	14150
Ребенок с 2 по 4 лет основное место	12650	11400	18500	11400	16150	18500	14150
Ребенок с 4 по 13 лет основное место	12650	11400	18500	11400	16150	18500	14150
Ребенок с 2 по 4 лет дополнительное место	3500	3500	3500	3500	3500	3500	3500
Ребенок с 4 по 13 лет дополнительное место	9500	8550	13850	8550	12150	13850	10650

2-х местный 2-х комнатный Апартамент

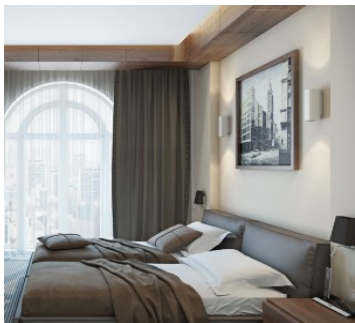

Двухкомнатный номер апартамент площадью 46,16 кв.м., с балконом. На основные места предоставлены две односпальные кровати. Одно дополнительное место на диване. В номере: вешалка, зеркало, прикроватные тумбочки, стол, столик журнальный, стол для компьютера, стулья, кресла, тумба багажная, шкаф, сейф, сплит-система, два ЖК телевизора, телефон, чайный набор посуды. Санузел с ванной, также имеются туалетные принадлежности, тапочки, халат и фен.

Доступные типы путевок:

Санаторно-курортная

	25.11.2025 - 30.11.2025	01.12.2025 - 29.12.2025	30.12.2025 - 11.01.2026	12.01.2026 - 28.02.2026	01.03.2026 - 29.04.2026	30.04.2026 - 11.05.2026	12.05.2026 - 31.08.2026
Одноместное размещение	30300	39600	39600	24450	34650	39600	30300
Взрослый основное место	20200	26400	26400	16300	23100	26400	20200
Взрослый дополнительное место	16160	21120	21120	13040	18480	21120	16160
Ребенок с 2 по 4 лет основное место	16160	21120	21120	13040	18480	21120	16160
Ребенок с 4 по 13 лет основное место	16160	21120	21120	13040	18480	21120	16160
Ребенок с 2 по 4 лет дополнительное место	3500	3500	3500	3500	3500	3500	3500
Ребенок с 4 по 13 лет дополнительное место	12120	15840	15840	9780	13860	15840	12120

Оздоровительная

	25.11.2025 - 30.11.2025	01.12.2025 - 29.12.2025	30.12.2025 - 11.01.2026	12.01.2026 - 28.02.2026	01.03.2026 - 29.04.2026	30.04.2026 - 11.05.2026	12.05.2026 - 31.08.2026
Одноместное размещение	50000	50000	87525	54000	76500	87525	66975
Взрослый основное место	31250	31250	58350	36000	51000	58350	44650
Взрослый дополнительное место	25000	25000	46680	28800	40800	46680	35720
Ребенок с 2 по 4 лет основное место	25000	25000	46680	28800	40800	46680	35720
Ребенок с 4 по 13 лет основное место	25000	25000	46680	28800	40800	46680	35720
Ребенок с 2 по 4 лет дополнительное место	3500	3500	3500	3500	3500	3500	3500
Ребенок с 4 по 13 лет дополнительное место	18750	18750	35010	21600	30600	35010	26790

Оздоровительная

	25.11.2025 - 30.11.2025	01.12.2025 - 29.12.2025	30.12.2025 - 11.01.2026	12.01.2026 - 28.02.2026	01.03.2026 - 29.04.2026	30.04.2026 - 11.05.2026	12.05.2026 - 31.08.2026
Одноместное размещение	46500	46500	81400	50250	71150	81400	62300
Взрослый основное место	29050	29050	54300	33500	47450	54300	41550
Взрослый дополнительное место	23250	23250	43450	26800	37950	43450	33250
Ребенок с 2 по 4 лет основное место	23250	23250	43450	26800	37950	43450	33250
Ребенок с 4 по 13 лет основное место	23250	23250	43450	26800	37950	43450	33250
Ребенок с 2 по 4 лет дополнительное место	3500	3500	3500	3500	3500	3500	3500
Ребенок с 4 по 13 лет дополнительное место	17400	17400	32600	20100	28500	32600	24950

2-х местные Апартаменты с террасой



Номер с террасой с мебелью на солнечной стороне, площадь номера 45 кв.м.. Кухонное оборудование, санузел с душевой кабиной.

Доступные типы путевок:

Санаторно-курортная

	25.11.2025 - 30.11.2025	01.12.2025 - 29.12.2025	30.12.2025 - 11.01.2026	12.01.2026 - 28.02.2026	01.03.2026 - 29.04.2026	30.04.2026 - 11.05.2026	12.05.2026 - 31.08.2026
Одноместное размещение	36000	36000	42075	25950	36750	42075	32175
Взрослый основное место	22500	22500	28050	17300	24500	28050	21450
Взрослый дополнительное место	18000	18000	22440	13840	19600	22440	17160
Ребенок с 2 по 4 лет основное место	18000	18000	22440	13840	19600	22440	17160
Ребенок с 4 по 13 лет основное место	18000	18000	22440	13840	19600	22440	17160
Ребенок с 2 по 4 лет дополнительное место	3500	3500	3500	3500	3500	3500	3500
Ребенок с 4 по 13 лет дополнительное место	13500	13500	18630	10380	14700	18630	12870

Оздоровительная

	25.11.2025 - 30.11.2025	01.12.2025 - 29.12.2025	30.12.2025 - 11.01.2026	12.01.2026 - 28.02.2026	01.03.2026 - 29.04.2026	30.04.2026 - 11.05.2026	12.05.2026 - 31.08.2026
Одноместное размещение	29600	30300	39600	24450	34650	39600	30300
Взрослый основное место	18500	20200	26400	16300	23100	26400	20200
Взрослый дополнительное место	14800	16160	21120	13040	18480	21120	16160
Ребенок с 2 по 4 лет основное место	14800	16160	21120	13040	18480	21120	16160
Ребенок с 4 по 13 лет основное место	14800	16160	21120	13040	18480	21120	16160
Ребенок с 2 по 4 лет дополнительное место	3500	3500	3500	3500	3500	3500	3500
Ребенок с 4 по 13 лет дополнительное место	11100	12120	15840	9780	13860	15840	12120

Оздоровительная

	25.11.2025 - 30.11.2025	01.12.2025 - 29.12.2025	30.12.2025 - 11.01.2026	12.01.2026 - 28.02.2026	01.03.2026 - 29.04.2026	30.04.2026 - 11.05.2026	12.05.2026 - 31.08.2026
Одноместное размещение	26740	27400	36850	22750	32250	36850	28200
Взрослый основное место	16700	18250	24600	15200	21500	24600	18800
Взрослый дополнительное место	13370	14590	19650	12150	17200	19650	15050
Ребенок с 2 по 4 лет основное место	13370	14590	19650	12150	17200	19650	15050
Ребенок с 4 по 13 лет основное место	13370	14590	19650	12150	17200	19650	15050
Ребенок с 2 по 4 лет дополнительное место	3500	3500	3500	3500	3500	3500	3500
Ребенок с 4 по 13 лет дополнительное место	10040	10930	14750	9100	12900	14750	11300

**Рассчитать и забронировать путевку
можно по бесплатному телефону
8(800)2000-750**

Описание Санатория Арника в Кисловодске

Кисловодский санаторно-курортный комплекс «Арника», введенный в эксплуатацию в 2018 году, оснащен по последнему слову техники и в соответствии с высочайшими европейскими стандартами индустрии гостеприимства. Современная четырехзвездочная девятиэтажная здравница расположена в исторической части города, окружена достопримечательностями, с которыми отдыхающим будет интересно познакомиться в перерывах между процедурами: совсем рядом находятся Каскадная лестница и вход в национальный парк, а в 15 минутах ходьбы – Нарзанная галерея.

Санаторий представляет собой многофункциональный центр для полноценного отдыха. Лечебная база оборудована новейшей медицинской и диагностической техникой, штат укомплектован специалистами высочайшего уровня подготовки. Здравница принимает на лечение и реабилитацию гостей с заболеваниями сердечно-сосудистой системы, нарушениями обмена веществ и эндокринной системы, гинекологическими, урологическими заболеваниями.

К услугам гостей также современный спа-комплекс, тренажерный зал, зал ЛФК, игровая детская комната, на территории есть несколько бюветов с целебной минеральной водой, плавательный бассейн. Для отдыхающих подготовлены комфортабельные уютные номера с удобной мебелью, санузлом, системой климат-контроля, мини-баром и сейфом. Независимо от категории номера всем гостям предоставляются гигиенические принадлежности, халат и тапочки.

Лечебный профиль

Основной лечебный профиль санатория Арника:

- общетерапевтический профиль
- аллергические заболевания
- сердечно-сосудистые заболевания
- гинекологические заболевания
- урологические заболевания
- заболевания эндокринной системы и нарушения обмена веществ

Сопутствующие заболевания:

- заболевания органов дыхания и ЛОР органов
 - заболевания нервной системы
 - заболевания желудочно-кишечного тракта
-

Лечебно-диагностическая база

Лечебно-диагностическая база санатория Арника:

- питьевой бювет с минеральной водой (Ессентуки 4, Славяновская, Нарзан)
- лабораторные исследования (клинические анализы, биохимические исследования, исследования мочи)
- функциональная диагностика (ЭКГ, холтеровское мониторирование, спирография, биоимпедансометрия, УЗИ, эхокардиография, доплерография, дуплексное сканирование, ректороманоскопия)
- физиотерапевтическое отделение (магнитотерапия, лазеротерапия, прессотерапия, ударно-волновая терапия, СМТ-, ДДТ-, УЗТ-, УФО-терапия, вибровacuумная терапия, электростимуляция, фонофорез, ВЛОК, электрофорез, гальванизация, хромотерапия)
- бальнеологическое отделение (нарзанные, хвойно-жемчужные, йодо-бромные, пенно-солодковые, бишофитовые, пароуглекислые, мацестинские ванны, ванны с экстрактами трав, ванны с солями Мертвого моря, ванны с эвкалиптом)
- гидропатия (лечебные души: Шарко, веерный, циркулярный, восходящий, подводный душ-массаж, гидромассаж, десневые орошения, орошения задней стенки глотки)
- карбокситерапия
- грязелечение
- парафинолечение
- фанготерапия
- массаж (ручной, вакуумный)
- мануальная терапия
- озонотерапия
- ингаляции (лекарственные, травяные, с минеральной водой)
- отоларингологический кабинет
- кишечные процедуры (микроклизмы, очистительные клизмы, сифонное промывание кишечника, кишечные орошения)
- гинекологический кабинет (орошения, ванночки, физиотерапия, кольпоскопия, вагинальные грязевые тампоны)
- урологический кабинет (ректальные инсуффляции озоном, ректогрязь, урологический массаж, инстилляции лекарственными веществами)
- фитотерапия и кислородные коктейли
- ЛФК, механотерапия, гидрокинезотерапия
- климатолечение
- терренкур и скандинавская ходьба
- услуги процедурного кабинета

Принимающие врачи-специалисты:

- уролог
- невролог
- диетолог
- гинеколог

- проктолог
 - кардиолог
 - эндокринолог
 - отоларинголог
 - терапевт
 - мануальный терапевт
 - педиатр
 - физиотерапевт
 - аллерголог-иммунолог
-

Питание

Питание по системе "меню-заказ" организовано в обеденном зале, расположенном на 1 этаже санатория.

Бассейн

Бассейн крытый с противотоком, гидромассажем и фонтаном "кобра". Размер 14*6 м. Вода пресная.

Дети

Дети принимаются без ограничений по возрасту.

В санатории имеется детская комната с множеством игрушек, наборов для рисования и настольных игр.

SPA-услуги

Спа-комплекс санатория предлагает многообразие программ по уходу за лицом и телом:

- Омоложение и витаминизация кожи
- Обновление и реконструкция кожи
- Восстановление и омоложение кожи
- Регенерация и укрепление сосудов
- Восстановление и тонизация кожи
- Восстановление и укрепление кожи
- Коррекция фигуры
- Детоксикация и лимфодренаж
- Лимфодренаж и коррекция фигуры
- СПА-десерты
- Пилинг тела

Гостям доступны пилинги, чистка, скрабирование, маски, массажи, обертывания, ароматерапия. А посещение соляной сауны, Хаммама, финской сауны, альфа-капсулы никого не оставит равнодушным.

Расчетный час

Расчетный час: заезд после 13.00, выезд до 12.00

Услуги и сервис

Широкий спектр оказываемых санаторием услуг сделает отдых более качественным и приятным.

К услугам отдыхающих:

- Wi-Fi
- парковка
- прачечная
- лобби-бар
- бизнес-центр
- конференц-зал
- камера хранения
- тренажерный зал
- массажный кабинет

- экскурсионное бюро
- прокат бытового инвентаря
- доставка еды и напитков в номер

Досуг и развлечения

Организация досуга

В свободное время гости санатория могут наслаждаться концертными программами, организуемыми в лобби-баре, посещать экскурсии по краю и близлежащим республикам, богатым природными достопримечательностями и историко-культурным наследием. А какое удовольствие доставят прогулки по живописному парку Кисловодска, где есть не только оздоровительные терренкуры, но и множество заведений развлекательного характера.

Адрес санатория Арника

[Кисловодск, проспект Ленина, 18](#)

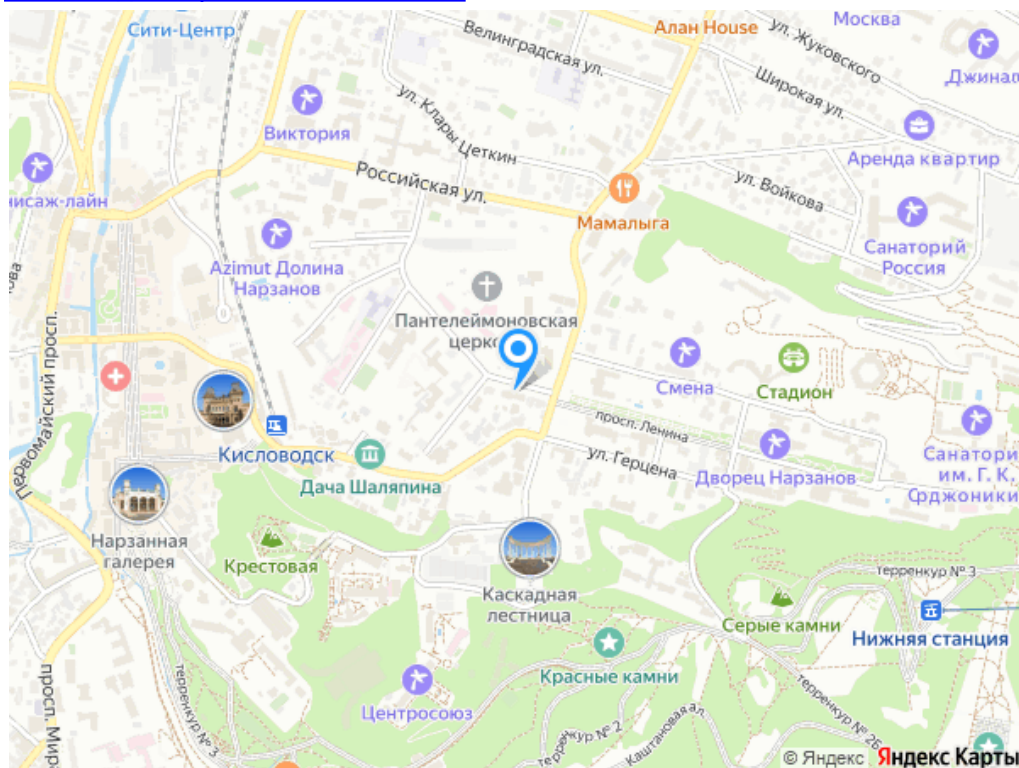

Телефоны службы бронирования

8(800)2000-750 - бесплатный звонок по РФ
8(962)4277-772 - Сотовый Билайн
8(928)3388-188 - Сотовый Мегафон
8(918)7444-422 - Сотовый МТС