



## Санаторий Здоровье Железноводск

### 2 категория 2-х местный 2 комнатный 2 корпус



Двухкомнатный стандартный номер площадью 28 кв.м. На основные места предоставлена двуспальная кровать. Одно дополнительное место на диване. В номере: зеркало, прикроватные тумбочки, журнальный столик, стулья, шкаф для одежды, кондиционер, электрочайник, холодильник, телевизор. Санузел с душем.

#### Доступные типы путевок:

#### Санаторно-курортная

	10.01.2018 - 11.03.2018	12.03.2018 - 03.06.2018	04.06.2018 - 02.09.2018	03.09.2018 - 04.11.2018	05.11.2018 - 09.01.2019
Одноместное размещение	4400	4600	5100	5600	4600
Взрослый основное место	2250	2300	2550	2800	2300
Взрослый дополнительное место	1760	1840	2040	2240	1840
Ребенок с 4 по 14 лет основное место	2200	2300	2550	2800	2300
Ребенок с 4 по 14 лет дополнительное место	1540	1610	1785	1960	1610

## Оздоровительная

	10.01.2018 - 11.03.2018	12.03.2018 - 03.06.2018	04.06.2018 - 02.09.2018	03.09.2018 - 04.11.2018	05.11.2018 - 09.01.2019
Одноместное размещение	3600	3800	4300	4800	3800
Взрослый основное место	1800	1900	2150	2400	1900
Взрослый дополнительное место	1440	1520	1720	1920	1520
Ребенок с 4 по 14 лет основное место	1800	1900	2150	2400	1900
Ребенок с 4 по 14 лет дополнительное место	1260	1330	1505	1680	1330

## 2 категория 2-х местный 1 комнатный 1 корпус

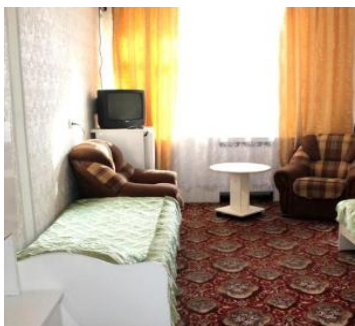

Двухместный стандартный номер площадью 14 кв.м. На основные места предоставлены две односпальные кровати. Одно дополнительное место на диване. В номере: зеркало, прикроватные тумбочки, журнальный столик, стулья, шкаф для одежды, электрочайник, холодильник, телевизор. Санузел с душем.

### Доступные типы путевок:

## Санаторно-курортная

	10.01.2018 - 11.03.2018	12.03.2018 - 03.06.2018	04.06.2018 - 02.09.2018	03.09.2018 - 04.11.2018	05.11.2018 - 09.01.2019
Одноместное размещение	4400	5200	5600	6000	4900
Взрослый основное место	2200	2600	2800	3000	2450
Взрослый дополнительное место	1760	2080	2240	2400	1960

	10.01.2018 - 11.03.2018	12.03.2018 - 03.06.2018	04.06.2018 - 02.09.2018	03.09.2018 - 04.11.2018	05.11.2018 - 09.01.2019
Ребенок с 4 по 14 лет основное место	2200	2600	2800	3000	2450
Ребенок с 4 по 14 лет дополнительное место	1540	1820	1960	2100	1715

### Оздоровительная

	10.01.2018 - 11.03.2018	12.03.2018 - 03.06.2018	04.06.2018 - 02.09.2018	03.09.2018 - 04.11.2018	05.11.2018 - 09.01.2019
Одноместное размещение	3600	4400	4800	5200	4100
Взрослый основное место	1800	2200	2400	2600	2050
Взрослый дополнительное место	1440	1760	1920	2080	1640
Ребенок с 4 по 14 лет основное место	1800	2200	2400	2600	2050
Ребенок с 4 по 14 лет дополнительное место	1260	1540	1680	1820	1435

## 1 категория 2-х местный 1 комнатный 1 корпус



Двухкомнатный стандартный номер площадью 28 кв.м. На основные места предоставлены две односпальные кровати. Одно дополнительное место на еврораскладушке. В номере: зеркало, прикроватная тумбочка, журнальный столик, стулья, шкаф для одежды, кондиционер, электрочайник, холодильник, телевизор. Санузел с душем.

Доступные типы путевок:

Санаторно-курортная

	10.01.2018 - 11.03.2018	12.03.2018 - 03.06.2018	04.06.2018 - 02.09.2018	03.09.2018 - 04.11.2018	05.11.2018 - 09.01.2019
Одноместное размещение	4900	5600	6000	6600	5400
Взрослый основное место	2450	2800	3000	3300	2700
Взрослый дополнительное место	1960	2240	2400	2640	2160
Ребенок с 4 по 14 лет основное место	2450	2800	3000	3300	2700
Ребенок с 4 по 14 лет дополнительное место	1715	1960	2100	2310	1890

### Оздоровительная

	10.01.2018 - 11.03.2018	12.03.2018 - 03.06.2018	04.06.2018 - 02.09.2018	03.09.2018 - 04.11.2018	05.11.2018 - 09.01.2019
Одноместное размещение	4100	4800	5200	5800	4600
Взрослый основное место	2050	2400	2600	2900	2300
Взрослый дополнительное место	1640	1920	2080	2320	1840
Ребенок с 4 по 14 лет основное место	2050	2400	2600	2900	2300
Ребенок с 4 по 14 лет дополнительное место	1435	1680	1820	2030	1610

## 2 категория 1 местный 1 комнатный 1 корпус



Одноместный стандартный номер площадью 14 кв.м. На основное место предоставлена односпальная кровать Одно дополнительное место на еврораскладушке. В номере: зеркало, прикроватные тумбочки, журнальный столик, стулья, шкаф для одежды, кондиционер, электрочайник, холодильник, телевизор. Санузел с душем.

## Доступные типы путевок:

### Санаторно-курортная

	10.01.2018 - 11.03.2018	12.03.2018 - 03.06.2018	04.06.2018 - 02.09.2018	03.09.2018 - 04.11.2018	05.11.2018 - 09.01.2019
Одноместное размещение	3150	3550	3700	3900	3400
Взрослый основное место	3150	3550	3700	3900	3400
Взрослый дополнительное место	2520	2840	2960	3120	2720
Ребенок с 4 по 14 лет дополнительное место	2205	2485	2590	2730	2380

### Оздоровительная

	10.01.2018 - 11.03.2018	12.03.2018 - 03.06.2018	04.06.2018 - 02.09.2018	03.09.2018 - 04.11.2018	05.11.2018 - 09.01.2019
Одноместное размещение	2750	3150	3300	3500	3000
Взрослый основное место	2750	3150	3300	3500	3000
Взрослый дополнительное место	2200	2520	2640	2800	2400
Ребенок с 4 по 14 лет дополнительное место	1925	2205	2310	2450	2100

## 2-х местный 2-комнатный Люкс 1 корпус



Двухкомнатный номер люкс площадью 2 кв.м. На основные места предоставлена двуспальная кровать. Одно дополнительное место на диване. В номере: зеркало, прикроватные тумбочки, журнальный столик, стулья, шкаф для одежды, кондиционер, сейф, телевизор, телефон, электрочайник. Санузел с душем.

## Доступные типы путевок:

### Санаторно-курортная

	10.01.2018 - 11.03.2018	12.03.2018 - 03.06.2018	04.06.2018 - 02.09.2018	03.09.2018 - 04.11.2018	05.11.2018 - 09.01.2019
Одноместное размещение	7300	8200	8600	9400	8000
Взрослый основное место	3650	4100	4300	4700	4000
Взрослый дополнительное место	2920	3280	3440	3760	3200
Ребенок с 4 по 14 лет основное место	3650	4100	4300	4700	4000
Ребенок с 4 по 14 лет дополнительное место	2555	2870	3010	3290	2800

### Оздоровительная

	10.01.2018 - 11.03.2018	12.03.2018 - 03.06.2018	04.06.2018 - 02.09.2018	03.09.2018 - 04.11.2018	05.11.2018 - 09.01.2019
Одноместное размещение	6500	7400	7800	8600	7200
Взрослый основное место	3250	3700	3900	4300	3600
Взрослый дополнительное место	2600	2960	3120	3440	2880
Ребенок с 4 по 14 лет основное место	3250	3700	3900	4300	3600
Ребенок с 4 по 14 лет дополнительное место	2275	2590	2730	3010	2520

**Рассчитать и забронировать путевку  
можно по бесплатному телефону**

**8(800)2000-750**

# Описание Санатория Здравье в Железноводске

Санаторий Здравье расположен в курортной зоне города Железноводска, в 5 минутах ходьбы от минеральных источников "Славяновская" и "Смирновская", рядом с курортным парком. На его базе действуют общекурортные центры: гастроэнтерологический, биохимический, иммунологический, аллергологический, где проводится обследование отдыхающих.

Единовременно Санаторий Здравье в Железноводске может принять до 140 человек.

---

## Лечебный профиль

Основной лечебный профиль санатория Здравье :

- заболевания мочеполовой системы,
- болезни органов пищеварения.

Сопутствующие заболевания:

- заболевания костно-мышечной системы,
  - гинекологии заболевания.
- 

## Лечебно-диагностическая база

Лечебно-диагностическая база Санатория Здравье Железноводск:

- биохимическая лаборатория,
- иммуноферментная лаборатория,
- ЭКГ,
- бальнео- и грязелечение,
- микроклизмы из трав,
- лазерная терапия,
- гидромассаж,
- КВЧ-терапия,
- мануальная терапия,



- иглорефлексотерапия,
  - подводный душ-массаж,
  - грязевые аппликации,
  - минеральные ванны,
  - гидроколонотерапия,
  - сифонные промывания кишечника,
  - гинекологические орошения,
  - электрогрязь,
  - светолечение,
  - психотерапия.
- 

## **Питание**

Питание 3-разовое, диетическое.

---

## **Бассейн**

Бассейн: небольшой летний открытый.

---

## **Дети**

Дети принимаются с 4 лет.

---

## **Расчетный час**

Расчетный час 8:00.

---

## Услуги и сервис

### Сервисы и услуги:

- бар,
- сауна,
- аптека,
- шахматы,
- бильярд,
- экскурсии,
- библиотека,
- танцевальный зал,
- настольный теннис,
- междугородный телефон.

---

## Адрес санатория Здоровье

[г. Железноводск, ул. Семашко, 7](#)

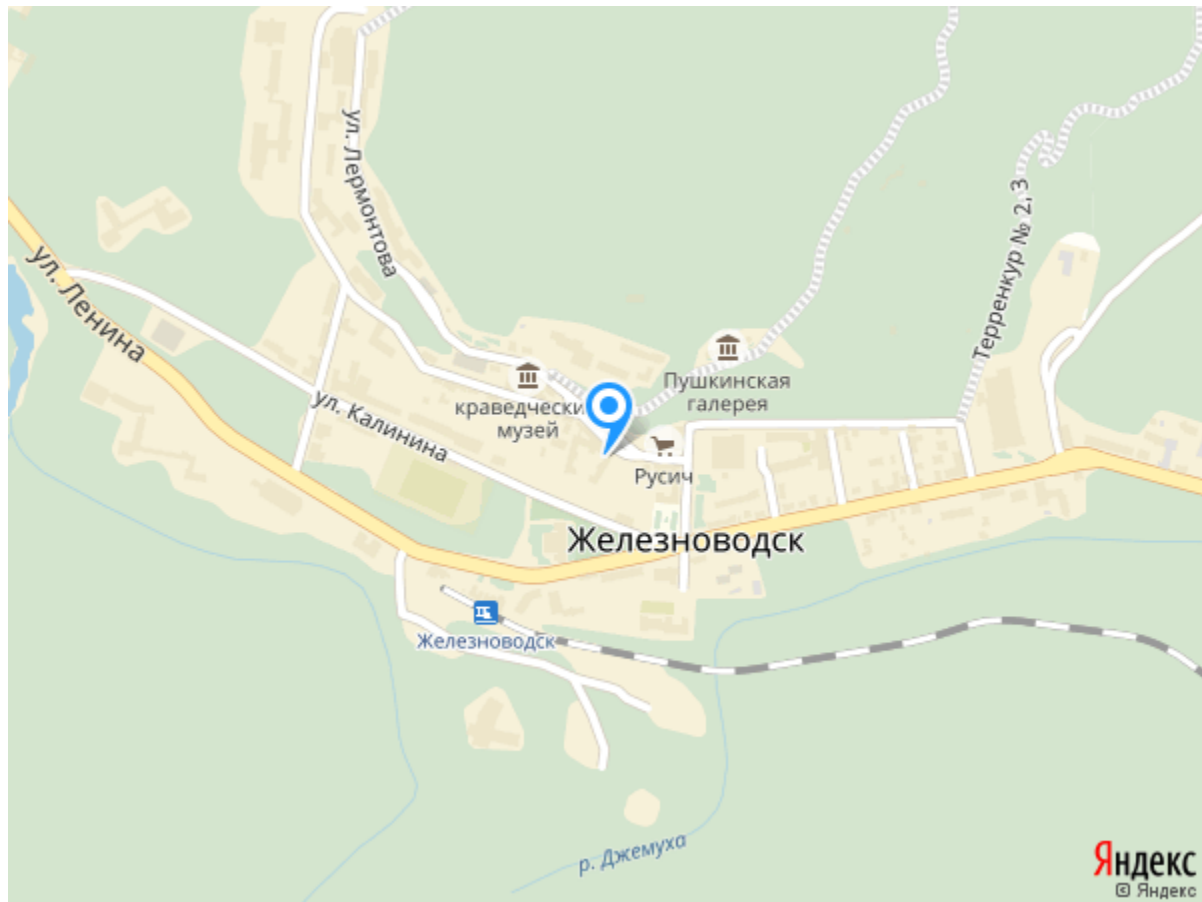

**Телефоны службы бронирования**  
8(800)2000-750 - бесплатный звонок по РФ  
8(962)4277-772 - Сотовый Билайн  
8(928)3388-188 - Сотовый Мегафон  
8(918)7444-422 - Сотовый МТС