

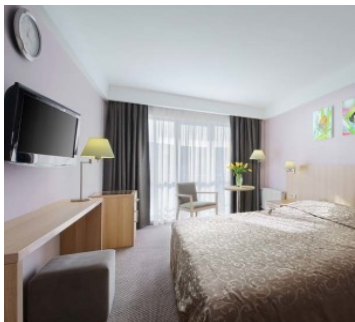

## Санаторий Плаза Железноводск

### 2-х местный 1-комнатный Стандарт



Двухместный стандартный номер площадью 18 кв.м с балконом. На основные места предоставлены две односпальные или одна двуспальная кровать с ортопедическими матрасами. Одно дополнительное место на еврораскладушке. В номере: зеркало, прикроватные тумбочки, стол, стулья, шкаф, система кондиционирования воздуха, радио телефон, сейф, LCD-телевизоры в спальне и гостиной, спутниковые и эфирные каналы телевидения, мини-бар, электрический чайник, чайный набор. Санузел с душевой кабиной, также имеются туалетные принадлежности, топочки, халат и фен. В номере есть бесплатный WI-FI.

### Доступные типы путевок:

#### Санаторно-курортная

	01.09.2020 - 30.11.2020	01.12.2020 - 27.12.2020	28.12.2020 - 10.01.2021	11.01.2021 - 28.02.2021	01.03.2021 - 20.03.2021	21.03.2021 - 30.11.2021	01.12.2021 - 28.12.2021
Одноместное размещение	9500	7600	10080	7200	8000	9600	7200
Взрослый основное место	6000	4700	6300	4500	5000	6000	4500
Взрослый дополнительное место	4200	3290	4410	3150	3500	4200	3150
Ребенок с 4 по 12 лет основное место	4800	3800	5040	3600	4000	4800	3600
Ребенок с 4 по 12 лет дополнительное место	3600	2820	3780	2700	3000	3600	2700

### Оздоровительная

	01.09.2020 - 30.11.2020	01.12.2020 - 27.12.2020	28.12.2020 - 10.01.2021	11.01.2021 - 28.02.2021	01.03.2021 - 20.03.2021	21.03.2021 - 30.11.2021	01.12.2021 - 28.12.2021
<b>Одноместное размещение</b>	8700	6700	9280	6400	7200	8640	6400
<b>Взрослый основное место</b>	5400	4200	5800	4000	4500	5400	4000
<b>Взрослый дополнительное место</b>	3780	2940	4060	2800	3150	3780	2800
<b>Ребенок с 4 по 12 лет основное место</b>	4300	3400	4640	3200	3600	4320	3200
<b>Ребенок с 4 по 12 лет дополнительное место</b>	3240	2520	3480	2400	2700	3240	2400

### Заболевания желудочно-кишечного тракта, заболевания вегетативной нервной системы

	01.09.2020 - 30.11.2020	01.12.2020 - 27.12.2020	28.12.2020 - 10.01.2021	11.01.2021 - 28.02.2021	01.03.2021 - 20.03.2021	21.03.2021 - 30.11.2021	01.12.2021 - 28.12.2021
<b>Одноместное размещение</b>	12500	10200	11680	9760	11040	12480	9760
<b>Взрослый основное место</b>	7800	6400	7300	6100	6900	7800	6100
<b>Взрослый дополнительное место</b>	5460	4480	5110	4270	4830	5460	4270
<b>Ребенок с 4 по 12 лет основное место</b>	6300	5100	5840	4880	5520	6240	4880
<b>Ребенок с 4 по 12 лет дополнительное место</b>	4680	3840	4380	3660	4140	4680	3660

### "Женское здоровье", "Мужское здоровье", "Антистресс", Лечение сердечно-сосудистых заболеваний, Лечение опорно-двигательного аппарата

	01.09.2020 - 30.11.2020	01.12.2020 - 27.12.2020	28.12.2020 - 10.01.2021	11.01.2021 - 28.02.2021	01.03.2021 - 20.03.2021	21.03.2021 - 30.11.2021	01.12.2021 - 28.12.2021
<b>Одноместное размещение</b>	12500	10200	11680	9760	11040	12480	9760

	01.09.2020 - 30.11.2020	01.12.2020 - 27.12.2020	28.12.2020 - 10.01.2021	11.01.2021 - 28.02.2021	01.03.2021 - 20.03.2021	21.03.2021 - 30.11.2021	01.12.2021 - 28.12.2021
Взрослый основное место	7800	6400	7300	6100	6900	7800	6100
Взрослый дополнительное место	5460	4480	5110	4270	4830	5460	4270

## 2-х местный 1-комнатный Студия



Двухместный номер студии площадью 27 кв.м с балконом. На основные места предоставлена двуспальная кровать с ортопедическими матрасами. Одно дополнительное место на еврораскладушке. В номере: зеркало, прикроватные тумбочки, стол, стулья, шкаф, система кондиционирования воздуха, радио телефон, сейф, LCD-телевизоры в спальне и гостиной, спутниковые и эфирные каналы телевидения, мини-бар, электрический чайник, чайный набор. Санузел с джакузи, также имеются туалетные принадлежности, топочки, халат и фен. В номере есть бесплатный WI-FI.

### Доступные типы путевок:

#### Санаторно-курортная

	01.09.2020 - 30.11.2020	01.12.2020 - 27.12.2020	28.12.2020 - 10.01.2021	11.01.2021 - 28.02.2021	01.03.2021 - 20.03.2021	21.03.2021 - 30.11.2021	01.12.2021 - 28.12.2021
Одноместное размещение	10900	8800	12000	8480	9440	10880	8480
Взрослый основное место	6800	5500	7500	5300	5900	6800	5300
Взрослый дополнительное место	4760	3850	5250	3710	4130	4760	3710
Ребенок с 4 по 12 лет основное место	5500	4400	6000	4240	4720	5440	4240
Ребенок с 4 по 12 лет дополнительное место	4080	3300	4500	3180	3540	4080	3170

### Оздоровительная

	01.09.2020 - 30.11.2020	01.12.2020 - 27.12.2020	28.12.2020 - 10.01.2021	11.01.2021 - 28.02.2021	01.03.2021 - 20.03.2021	21.03.2021 - 30.11.2021	01.12.2021 - 28.12.2021
<b>Одноместное размещение</b>	10000	7900	11200	7680	8640	10080	7680
<b>Взрослый основное место</b>	6300	5000	7000	4800	5400	6300	4800
<b>Взрослый дополнительное место</b>	4410	3500	4900	3360	3780	4410	3360
<b>Ребенок с 4 по 12 лет основное место</b>	5000	4000	5600	3840	4320	5040	3840
<b>Ребенок с 4 по 12 лет дополнительное место</b>	3780	3000	4200	2880	3240	3780	2880

### Заболевания желудочно-кишечного тракта, заболевания вегетативной нервной системы

	01.09.2020 - 30.11.2020	01.12.2020 - 27.12.2020	28.12.2020 - 10.01.2021	11.01.2021 - 28.02.2021	01.03.2021 - 20.03.2021	21.03.2021 - 30.11.2021	01.12.2021 - 28.12.2021
<b>Одноместное размещение</b>	13900	11500	13600	11040	12320	13920	11040
<b>Взрослый основное место</b>	8690	7150	8500	6900	7700	8700	6900
<b>Взрослый дополнительное место</b>	6083	5005	5950	4830	5390	6090	4830
<b>Ребенок с 4 по 12 лет основное место</b>	7000	5700	6800	5520	6160	6960	5520
<b>Ребенок с 4 по 12 лет дополнительное место</b>	5214	4290	5100	4140	4620	5220	4140

### "Женское здоровье", "Мужское здоровье", "Антистресс", Лечение сердечно-сосудистых заболеваний, Лечение опорно-двигательного аппарата

	01.09.2020 - 30.11.2020	01.12.2020 - 27.12.2020	28.12.2020 - 10.01.2021	11.01.2021 - 28.02.2021	01.03.2021 - 20.03.2021	21.03.2021 - 30.11.2021	01.12.2021 - 28.12.2021
<b>Одноместное размещение</b>	13900	11500	13600	11040	12320	13920	11040

	01.09.2020 - 30.11.2020	01.12.2020 - 27.12.2020	28.12.2020 - 10.01.2021	11.01.2021 - 28.02.2021	01.03.2021 - 20.03.2021	21.03.2021 - 30.11.2021	01.12.2021 - 28.12.2021
Взрослый основное место	8700	7200	8500	6900	7700	8700	6900
Взрослый дополнительное место	6090	5040	5950	4830	5390	6090	4830

## 2-х местный 2-комнатный Люкс

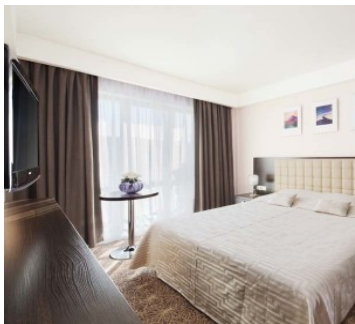

Двухкомнатный номер люкс площадью 35 кв.м с балконом. На основные места предоставлена двуспальная кровать с ортопедическими матрасами. Два дополнительных места на диване. В номере: зеркало, прикроватные тумбочки, стол, стулья, шкаф, система кондиционирования воздуха, радио телефон, сейф, LCD-телевизоры в спальне и гостиной, спутниковые и эфирные каналы телевидения, мини-бар, электрический чайник, чайный набор. Санузел с джакузи и душевой кабиной, также имеются туалетные принадлежности, топочки, халат и фен. В номере есть бесплатный WI-FI.

### Доступные типы путевок:

#### Санаторно-курортная

	01.09.2020 - 30.11.2020	01.12.2020 - 27.12.2020	28.12.2020 - 10.01.2021	11.01.2021 - 28.02.2021	01.03.2021 - 20.03.2021	21.03.2021 - 30.11.2021	01.12.2021 - 28.12.2021
Одноместное размещение	13600	11600	14400	11200	12160	13600	11200
Взрослый основное место	8500	7300	9000	7000	7600	8500	7000
Взрослый дополнительное место	5950	5110	6300	4900	5320	5950	4900
Ребенок с 4 по 12 лет основное место	6800	5850	7200	5600	6080	6800	5600
Ребенок с 4 по 12 лет дополнительное место	5100	4380	5400	4200	4560	5100	4200

### Оздоровительная

	01.09.2020 - 30.11.2020	01.12.2020 - 27.12.2020	28.12.2020 - 10.01.2021	11.01.2021 - 28.02.2021	01.03.2021 - 20.03.2021	21.03.2021 - 30.11.2021	01.12.2021 - 28.12.2021
<b>Одноместное размещение</b>	12700	10700	13600	10240	11200	12640	10240
<b>Взрослый основное место</b>	7900	6700	8500	6400	7000	7900	6400
<b>Взрослый дополнительное место</b>	5530	4690	5950	4480	4900	5530	4480
<b>Ребенок с 4 по 12 лет основное место</b>	6300	5400	6800	5120	5600	6320	5120
<b>Ребенок с 4 по 12 лет дополнительное место</b>	4740	4020	5100	3840	4200	4740	3840

### Заболевания желудочно-кишечного тракта, заболевания вегетативной нервной системы

	01.09.2020 - 30.11.2020	01.12.2020 - 27.12.2020	28.12.2020 - 10.01.2021	11.01.2021 - 28.02.2021	01.03.2021 - 20.03.2021	21.03.2021 - 30.11.2021	01.12.2021 - 28.12.2021
<b>Одноместное размещение</b>	16600	14300	16000	13600	15040	16640	13600
<b>Взрослый основное место</b>	10400	9000	10000	8500	9400	10400	8500
<b>Взрослый дополнительное место</b>	7280	6300	7000	5950	6580	7280	5950
<b>Ребенок с 4 по 12 лет основное место</b>	8300	7100	8000	6800	7520	8320	6800
<b>Ребенок с 4 по 12 лет дополнительное место</b>	6240	5400	6000	5100	5640	6240	5100

### "Женское здоровье", "Мужское здоровье", "Антистресс", Лечение сердечно-сосудистых заболеваний, Лечение опорно-двигательного аппарата

	01.09.2020 - 30.11.2020	01.12.2020 - 27.12.2020	28.12.2020 - 10.01.2021	11.01.2021 - 28.02.2021	01.03.2021 - 20.03.2021	21.03.2021 - 30.11.2021	01.12.2021 - 28.12.2021
<b>Одноместное размещение</b>	16600	14300	16000	13600	15040	16480	13600

	01.09.2020 - 30.11.2020	01.12.2020 - 27.12.2020	28.12.2020 - 10.01.2021	11.01.2021 - 28.02.2021	01.03.2021 - 20.03.2021	21.03.2021 - 30.11.2021	01.12.2021 - 28.12.2021
Взрослый основное место	10300	8900	10000	8500	9400	10300	8500
Взрослый дополнительное место	7210	6230	7000	5950	6580	7210	5950

## 2-х местный 2-комнатный Люкс Повышенной Комфортности



Двухкомнатный номер люкс площадью 35 кв.м с балконом. На основные места предоставлена двуспальная кровать с ортопедическими матрасами. Два дополнительных места на диван. В номере: зеркало, прикроватные тумбочки, стол, стулья, шкаф, система кондиционирования воздуха, радио телефон, сейф, LCD-телевизоры в спальне и гостиной, спутниковые и эфирные каналы телевидения, мини-бар, электрический чайник, чайный набор. Санузел с джакузи и душевой кабиной, также имеются туалетные принадлежности, топочки, халат и фен. В номере есть бесплатный WI-FI.

### Доступные типы путевок:

#### Санаторно-курортная

	01.09.2020 - 30.11.2020	01.12.2020 - 27.12.2020	28.12.2020 - 10.01.2021	11.01.2021 - 28.02.2021	01.03.2021 - 20.03.2021	21.03.2021 - 30.11.2021	01.12.2021 - 28.12.2021
Одноместное размещение	13700	11800	14720	11360	12320	13760	11360
Взрослый основное место	8600	7400	9200	7100	7700	8600	7100
Взрослый дополнительное место	6020	5180	6440	4970	5390	6020	4970
Ребенок с 4 по 12 лет основное место	6900	5900	7360	5680	6160	6880	5680
Ребенок с 4 по 12 лет дополнительное место	5160	4440	5520	4260	4620	5160	4260

## Оздоровительная

	01.09.2020 - 30.11.2020	01.12.2020 - 27.12.2020	28.12.2020 - 10.01.2021	11.01.2021 - 28.02.2021	01.03.2021 - 20.03.2021	21.03.2021 - 30.11.2021	01.12.2021 - 28.12.2021
<b>Одноместное размещение</b>	12900	10900	13760	10400	11520	12800	10400
<b>Взрослый основное место</b>	8000	6800	8600	6500	7200	8000	6500
<b>Взрослый дополнительное место</b>	5600	4760	6020	4550	5040	5600	4550
<b>Ребенок с 4 по 12 лет основное место</b>	6400	5600	6880	5200	5760	6400	5200
<b>Ребенок с 4 по 12 лет дополнительное место</b>	4800	4080	5160	3900	4320	4800	3900

## Заболевания желудочно-кишечного тракта, заболевания вегетативной нервной системы

	01.09.2020 - 30.11.2020	01.12.2020 - 27.12.2020	28.12.2020 - 10.01.2021	11.01.2021 - 28.02.2021	01.03.2021 - 20.03.2021	21.03.2021 - 30.11.2021	01.12.2021 - 28.12.2021
<b>Одноместное размещение</b>	16700	14500	16320	13760	15200	16800	13760
<b>Взрослый основное место</b>	10500	9000	10200	8600	9500	10500	8600
<b>Взрослый дополнительное место</b>	7350	6300	7140	6020	6650	7350	6020
<b>Ребенок с 4 по 12 лет основное место</b>	8400	7200	8160	6880	7600	8400	6880
<b>Ребенок с 4 по 12 лет дополнительное место</b>	6300	5400	6120	5160	5700	6300	5160

## "Женское здоровье", "Мужское здоровье", "Антистресс", Лечение сердечно-сосудистых заболеваний, Лечение опорно-двигательного аппарата

	01.09.2020 - 30.11.2020	01.12.2020 - 27.12.2020	28.12.2020 - 10.01.2021	11.01.2021 - 28.02.2021	01.03.2021 - 20.03.2021	21.03.2021 - 30.11.2021	01.12.2021 - 28.12.2021
<b>Одноместное размещение</b>	16700	14500	16320	13760	15200	16800	13760



	01.09.2020 - 30.11.2020	01.12.2020 - 27.12.2020	28.12.2020 - 10.01.2021	11.01.2021 - 28.02.2021	01.03.2021 - 20.03.2021	21.03.2021 - 30.11.2021	01.12.2021 - 28.12.2021
Взрослый основное место	10500	9100	10200	8600	9500	10500	8600
Взрослый дополнительное место	7350	6370	7140	6020	6650	7350	6020

## 2-х местный 2-комнатный Люкс Семейный



Двухкомнатный номер люкс площадью 54 кв.м с балконом. На основные места предоставлена двуспальная кровать с ортопедическими матрасами. Два дополнительных места на диван. В номере: зеркало, прикроватные тумбочки, стол, стулья, шкаф, ультразвуковые увлажнители воздуха, система кондиционирования воздуха, радио телефон, сейф, DVD, LCD-телевизоры в спальне и гостиной, спутниковые и эфирные каналы телевидения, мини-бар, электрический чайник, чайный набор. Санузел с джакузи и душевой кабиной, также имеются туалетные принадлежности, топочки, халат и фен. В номере есть бесплатный WI-FI.

### Доступные типы путевок:

#### Санаторно-курортная

	01.09.2020 - 30.11.2020	01.12.2020 - 27.12.2020	28.12.2020 - 10.01.2021	11.01.2021 - 28.02.2021	01.03.2021 - 20.03.2021	21.03.2021 - 30.11.2021	01.12.2021 - 28.12.2021
Одноместное размещение	14600	12500	16320	12000	12960	14560	12000
Взрослый основное место	9100	7800	10200	7500	8100	9100	7500
Взрослый дополнительное место	6370	5460	7140	5250	5670	6370	5250
Ребенок с 4 по 12 лет основное место	7300	6300	8160	6000	6480	7280	6000
Ребенок с 4 по 12 лет дополнительное место	5460	4680	6120	4500	4860	5460	4500

## Оздоровительная

	01.09.2020 - 30.11.2020	01.12.2020 - 27.12.2020	28.12.2020 - 10.01.2021	11.01.2021 - 28.02.2021	01.03.2021 - 20.03.2021	21.03.2021 - 30.11.2021	01.12.2021 - 28.12.2021
<b>Одноместное размещение</b>	13700	11600	15360	11200	12160	13760	11200
<b>Взрослый основное место</b>	8600	7300	9600	7000	7600	8600	7000
<b>Взрослый дополнительное место</b>	6020	5110	6720	4900	5320	6020	4900
<b>Ребенок с 4 по 12 лет основное место</b>	6900	5800	7680	5600	6080	6880	5600
<b>Ребенок с 4 по 12 лет дополнительное место</b>	5160	4380	5760	4200	4560	5160	4200

## Заболевания желудочно-кишечного тракта, заболевания вегетативной нервной системы

	01.09.2020 - 30.11.2020	01.12.2020 - 27.12.2020	28.12.2020 - 10.01.2021	11.01.2021 - 28.02.2021	01.03.2021 - 20.03.2021	21.03.2021 - 30.11.2021	01.12.2021 - 28.12.2021
<b>Одноместное размещение</b>	17300	15100	17920	14400	15840	17280	14400
<b>Взрослый основное место</b>	10800	9500	11200	9000	9900	10800	9000
<b>Взрослый дополнительное место</b>	7560	6650	7840	6300	6930	7560	6300
<b>Ребенок с 4 по 12 лет основное место</b>	8600	7600	8960	7200	7920	8640	7200
<b>Ребенок с 4 по 12 лет дополнительное место</b>	6480	5700	6720	5400	5940	6480	5400

## "Женское здоровье", "Мужское здоровье", "Антистресс", Лечение сердечно-сосудистых заболеваний, Лечение опорно-двигательного аппарата

	01.09.2020 - 30.11.2020	01.12.2020 - 27.12.2020	28.12.2020 - 10.01.2021	11.01.2021 - 28.02.2021	01.03.2021 - 20.03.2021	21.03.2021 - 30.11.2021	01.12.2021 - 28.12.2021
<b>Одноместное размещение</b>	17300	15100	17920	14400	15840	17280	14400

	01.09.2020 - 30.11.2020	01.12.2020 - 27.12.2020	28.12.2020 - 10.01.2021	11.01.2021 - 28.02.2021	01.03.2021 - 20.03.2021	21.03.2021 - 30.11.2021	01.12.2021 - 28.12.2021
Взрослый основное место	10800	9500	11200	9000	9900	10800	9000
Взрослый дополнительное место	7560	6650	7840	6300	6930	7560	6300

## 2-х местный 3-комнатный Президентские Апартаменты



Двухкомнатный номер люкс площадью 65 кв.м с балконом. На основные места предоставлена двуспальная кровать с ортопедическими матрасами. Два дополнительных места на диван. В номере: зеркало, прикроватные тумбочки, стол, стулья, шкаф, ультразвуковые увлажнители воздуха, система кондиционирования воздуха, радио телефон, сейф, DVD, LCD-телевизоры в спальне и гостиной, спутниковые и эфирные каналы телевидения, мини-бар, электрический чайник, чайный набор. Санузел с джакузи и душевой кабиной, также имеются туалетные принадлежности, топочки, халат и фен. В номере есть бесплатный WI-FI.

### Доступные типы путевок:

#### Санаторно-курортная

	01.09.2020 - 30.11.2020	01.12.2020 - 27.12.2020	28.12.2020 - 10.01.2021	11.01.2021 - 28.02.2021	01.03.2021 - 20.03.2021	21.03.2021 - 30.11.2021	01.12.2021 - 28.12.2021
Одноместное размещение	16200	14000	20480	13440	14560	16160	13440
Взрослый основное место	10100	8800	12800	8400	9100	10100	8400
Взрослый дополнительное место	7070	6160	8960	5880	6370	7070	5880
Ребенок с 4 по 12 лет основное место	8100	7000	10240	6720	7280	8080	6720
Ребенок с 4 по 12 лет дополнительное место	6060	5280	7680	5040	5460	6060	5040

### Оздоровительная

	01.09.2020 - 30.11.2020	01.12.2020 - 27.12.2020	28.12.2020 - 10.01.2021	11.01.2021 - 28.02.2021	01.03.2021 - 20.03.2021	21.03.2021 - 30.11.2021	01.12.2021 - 28.12.2021
<b>Одноместное размещение</b>	15300	13200	19520	12640	13760	15360	12640
<b>Взрослый основное место</b>	9600	8300	12200	7900	8600	9600	7900
<b>Взрослый дополнительное место</b>	6720	5810	8540	5530	6020	6720	5530
<b>Ребенок с 4 по 12 лет основное место</b>	7700	6600	9760	6320	6880	7680	6320
<b>Ребенок с 4 по 12 лет дополнительное место</b>	5760	4980	7320	4740	5160	5760	4740

### Заболевания желудочно-кишечного тракта, заболевания вегетативной нервной системы

	01.09.2020 - 30.11.2020	01.12.2020 - 27.12.2020	28.12.2020 - 10.01.2021	11.01.2021 - 28.02.2021	01.03.2021 - 20.03.2021	21.03.2021 - 30.11.2021	01.12.2021 - 28.12.2021
<b>Одноместное размещение</b>	18900	16600	22080	15840	17280	18880	15840
<b>Взрослый основное место</b>	11800	10400	13800	9900	10800	11800	9900
<b>Взрослый дополнительное место</b>	8260	7280	9660	6930	7560	8260	6930
<b>Ребенок с 4 по 12 лет основное место</b>	9400	8300	11040	7920	8640	9440	7920
<b>Ребенок с 4 по 12 лет дополнительное место</b>	7080	6240	8280	5940	6480	7080	5940

### "Женское здоровье", "Мужское здоровье", "Антистресс", Лечение сердечно-сосудистых заболеваний, Лечение опорно-двигательного аппарата

	01.09.2020 - 30.11.2020	01.12.2020 - 27.12.2020	28.12.2020 - 10.01.2021	11.01.2021 - 28.02.2021	01.03.2021 - 20.03.2021	21.03.2021 - 30.11.2021	01.12.2021 - 28.12.2021
<b>Одноместное размещение</b>	19200	16900	22400	15840	17120	18880	15840

	01.09.2020 - 30.11.2020	01.12.2020 - 27.12.2020	28.12.2020 - 10.01.2021	11.01.2021 - 28.02.2021	01.03.2021 - 20.03.2021	21.03.2021 - 30.11.2021	01.12.2021 - 28.12.2021
Взрослый основное место	12000	10600	14000	9900	10700	11800	9900
Взрослый дополнительное место	8400	7420	9800	6930	7490	8260	6930

**Рассчитать и забронировать путевку  
 можно по бесплатному телефону  
 8(800)2000-750**

## Описание Санатория Плаза в Железноводске

**Санаторий Плаза** – новый санаторий в Железноводске международного класса, открытие которого состоялось в середине 2012 г. Санаторий Плаза в Железноводске отличается удачным сочетанием комфортного отдыха и высокого качества предоставляемых медицинских услуг. Санаторий Плаза расположен в центре курортной зоны города Железноводска, рядом с лечебным парком, в нескольких минутах ходьбы от минеральных источников.

Номерной фонд санатория Плаза включает 134 комфортабельных номера различных категорий, в том числе тематические апартаменты.

Санаторий Плаза Железноводск располагает уникальным SPA-центром, где предложены эксклюзивные процедуры, основанные на сочетании лучших традиций восточной и европейской медицины. Также открыт отлично оборудованный фитнес-центр, сауна, хаммам, кабинет мыльного массажа и плавательный бассейн. Высококвалифицированные специалисты SPA-центра предложат Вам различные виды массажа с использованием ароматических масел, отшелушивающие процедуры для тела, обертывания и косметические процедуры салона красоты.

К услугам гостей санатория – медицинский центр, оснащенный самым современным оборудованием, собственный бювет минеральной воды, детский клуб, библиотека, бизнес-услуги, экскурсионное бюро, развлекательные программы. А команда обслуживающего персонала позаботится о том, чтобы Вы чувствовали себя комфортно и получили максимум положительных эмоций во время отдыха и лечения.

---

## Лечебный профиль

**Основной лечебный профиль санатория Плаза:**

- Заболевания почек и мочевыводящих путей
- Заболевания органов пищеварения
- Гинекологические заболевания
- Урологические заболевания
- Нарушение обмена веществ

Также в санатории разработаны специализированные программы по лечению нервной, сердечно-сосудистой систем, опорно-двигательного аппарата.

---

## Лечебно-диагностическая база

**Лечебно-диагностическая база санатория Плаза:**

- Лабораторная диагностика (биохимические, клинические, гормональные, иммунологические, аллергологические исследования, инфекционная диагностика, эндоскопические исследования, бактериологические, гематологические исследования, исследование мочи, определение онкомаркеров, ПЦР-диагностика)
- Функциональные исследования (ЭКГ, холтеровское мониторирование, УЗИ, спирография, биоимпедансометрия, рентгенография, фиброгастроскопия, кольпоскопия, ректороманоскопия, урофлуометрия, биорезонансное тестирование, цистоскопия, ангиосканирование, фрактально-нейросетевой анализ, хеликотест, вегетативно-резонансное тестирование)
- Бальнеолечение (пенно-солодковые, йодо-бромные, хвойно-жемчужные, серные, бишофитовые ванны, ванны Клеопатры, минеральные, жемчужные, хвойные, лавандовые ванны, ванны с экстрактами трав, грязевые, шалфейные ванны, ванны с солями Мертвого моря, фито-ванны, ванны с эвкалиптом)
- Гидропатия (подводный душ-массаж, душ Шарко, Виши, восходящий, циркулярный, веерный, десневые орошения)
- Аппаратная физиотерапия (магнитотурботрон, прессотерапия, вибротерапия, электростимуляция, лазеротерапия, фонофорез, электрофорез, вакуумтерапия, термотерапия, магнитотерапия, ДДТ-, СМТ-, УЗТ-, УФО-, УВЧ-, КВЧ-терапия, дарсонвализация, ударно-волновая терапия, гальванизация, интерференц-терапия, детензор-терапия, ультратонтерапия, инфрита-терапия)
- Урологические процедуры (секрет предстательной железы, ректальные грязевые тампоны, массаж урологический, ЛОД-терапия, инстилляции лекарственными веществами)
- Гинекологические процедуры (гинекологические орошения, физиотерапия, гинекологический мазок, влагалищные ванночки, лекарственные вагинальные тампоны)
- Отоларингологические процедуры
- Офтальмологические процедуры
- Кишечные процедуры (микроклизмы, очистительные клизмы, гидроколонотерапия, сифонное промывание кишечника, кишечные орошения)
- Грязелечение (грязевые аппликации, электрогрязь, десневые аппликации)
- Ингаляции
- Озонотерапия
- Криотерапия
- Мануальная терапия
- Массаж
- Бесконтактный массаж
- Психотерапия
- Климатолечение
- Скандинавская ходьба
- Терренкур
- ЛФК, механотерапия, гидрокинезотерапия
- Медикаментозная терапия
- Фитотерапия и кислородный коктейль
- Питьевое лечение минеральной водой
- Стоматология
- Биорезонансная терапия
- Услуги в процедурном кабинете

**Прием ведут:** терапевт, педиатр, гинеколог, уролог, гастроэнтеролог, диетолог, отоларинголог, стоматолог, физиотерапевт, эндокринолог, кардиолог, дермато-венеролог, невролог, офтальмолог, психолог.

---

## Питание

**Питание:** 3-х разовое по системе «шведский стол». Разнообразные блюда европейской и кавказской кухни придутся по вкусу даже самым требовательным гурманам.

Гости, проживающие в номерах категорий "Люкс Семейный" и "Апартаменты" питаются в VIP-зале санатория.

Кроме того, к услугам гостей работает уютный Лобби-бар.

---

## Бассейн

**Бассейн:** крытый с пресной водой. Имеется детское отделение.

---

## Дети

**Дети:** принимаются с любого возраста.

### Инфраструктура и сервис:

- детский клуб
  - детская площадка
  - услуги няни
  - прокат детских кроваток, стульчиков, колясок
-



## SPA-услуги

### SPA-комплекс:

- сауна
  - хаммам
  - Кедровая бочка
  - косметологический кабинет (пилинги, чистка, массажи, маски, обертывания, эпиляция и пр.)
  - аппаратная косметология (плазмолифтинг, мезотерапия, биоревитализация, контурная пластика, ботулинотерапия, нитевые методы омоложения, биоармирование кожи)
  - массажный кабинет (лимфодренажный, антицеллюлитный, шведский, креольский, аюрведический, тайский, пенный, моделирующий массажи, стоун-терапия и пр.)
- 

### Расчетный час

Расчетный час: заезд после 14.00, выезд до 12.00

---

### Услуги и сервис

#### Сервис и инфраструктура:

- Wi-Fi
- сейфы
- аптека
- магазин
- парковка
- трансфер
- банкомат
- прачечная
- заказ такси
- бизнес-центр
- поднос багажа
- салон красоты

- конференц-зал
  - консьерж-услуги
  - побудка ко времени
  - экскурсионное бюро
  - платежный терминал
  - бювет минеральной воды
  - заказ авиа и ж/д билетов
  - гладильные принадлежности
  - прокат спортивного инвентаря
  - доставка еды и напитков в номер
- 

## **Досуг и развлечения**

**Досуговый центр** санатория насыщен самыми разнообразными зонами отдыха и развлекательными программами:

- библиотека
  - бильярд
  - тренажерный зал и зал ЛФК
  - музыкальные вечера
  - дискотека
  - концертные программы
  - игровые развлекательные программы
  - киносеансы
- 

## **Адрес санатория Плаза**

[г. Железноводск, ул. Калинина, 12-14](#)

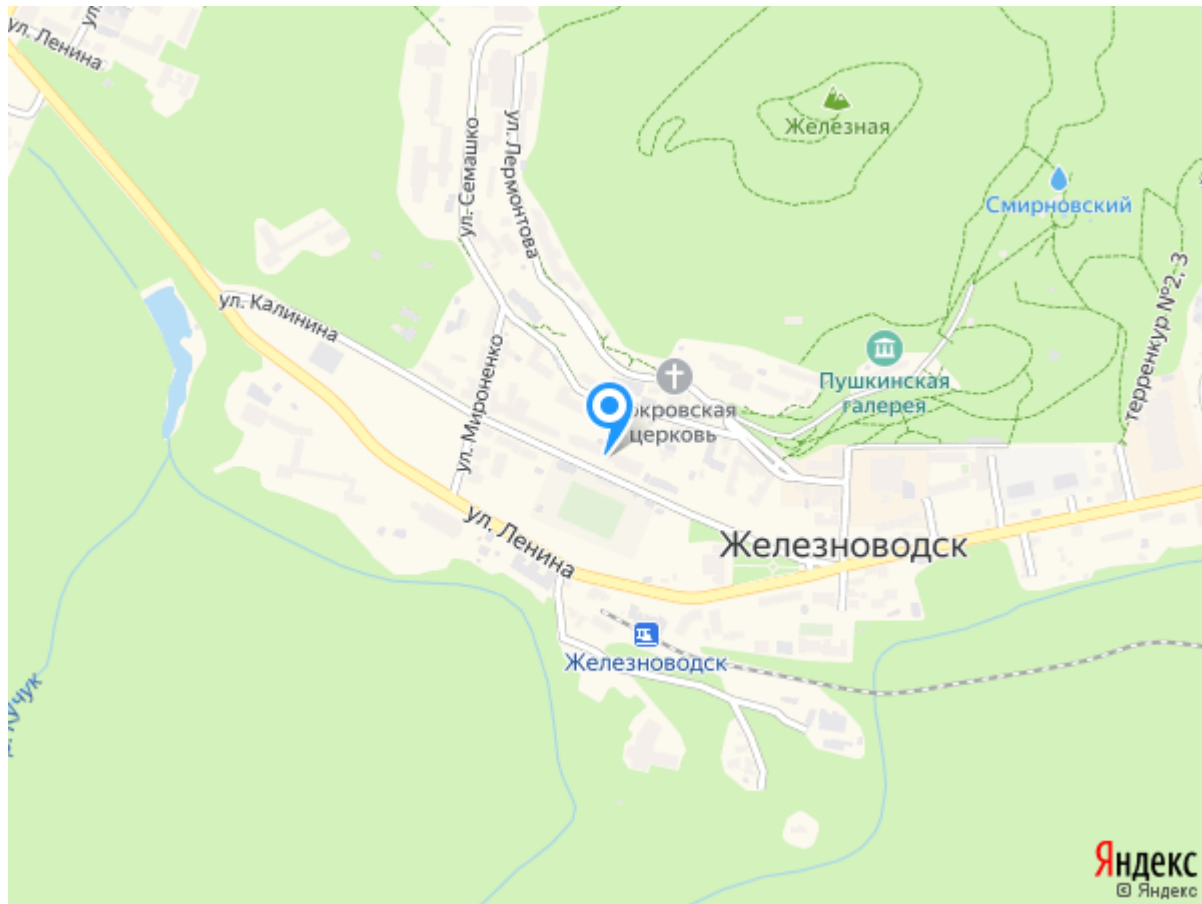

## Телефоны службы бронирования

8(800)2000-750 - бесплатный звонок по РФ

8(962)4277-772 - Сотовый Билайн

8(928)3388-188 - Сотовый Мегафон

8(918)7444-422 - Сотовый МТС