

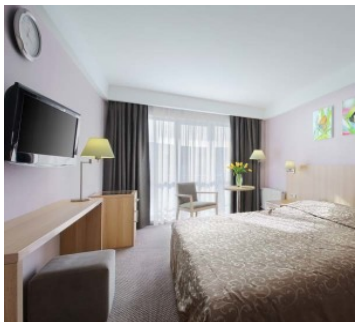

Санаторий Плаза Железноводск

2-х местный 1-комнатный Стандарт



Двухместный стандартный номер площадью 18 кв.м с балконом. На основные места предоставлены две односпальные или одна двуспальная кровать с ортопедическими матрасами. Одно дополнительное место на еврораскладушке. В номере: зеркало, прикроватные тумбочки, стол, стулья, шкаф, система кондиционирования воздуха, радио телефон, сейф, LCD-телевизоры в спальне и гостиной, спутниковые и эфирные каналы телевидения, мини-бар, электрический чайник, чайный набор. Санузел с душевой кабиной, также имеются туалетные принадлежности, топочки, халат и фен. В номере есть бесплатный WI-FI.

Доступные типы путевок:

Санаторно-курортная

	09.01.2019 - 28.02.2019	01.03.2019 - 22.03.2019	23.03.2019 - 30.11.2019	01.12.2019 - 27.12.2019
Одноместное размещение	6560	7520	8320	6560
Взрослый основное место	4100	4700	5200	4100
Взрослый дополнительное место	2870	3290	3640	2870
Ребенок с 4 по 12 лет основное место	3280	3760	4160	3280
Ребенок с 0 по 2 лет дополнительное место	1100	1100	1100	1100
Ребенок с 2 по 4 лет дополнительное место	1400	1400	1400	1400
Ребенок с 4 по 12 лет дополнительное место	2460	2820	3120	2460

Оздоровительная

	09.01.2019 - 28.02.2019	01.03.2019 - 22.03.2019	23.03.2019 - 30.11.2019	01.12.2019 - 27.12.2019
Одноместное размещение	6080	6720	7680	6080
Взрослый основное место	3800	4200	4800	3800
Взрослый дополнительное место	2660	2940	3360	2660
Ребенок с 4 по 12 лет основное место	3040	3360	3840	3040
Ребенок с 0 по 2 лет дополнительное место	1100	1100	1100	1100
Ребенок с 2 по 4 лет дополнительное место	1400	1400	1400	1400
Ребенок с 4 по 12 лет дополнительное место	2280	2520	2880	2280

Заболевания желудочно-кишечного тракта, заболевания вегетативной нервной системы

	09.01.2019 - 28.02.2019	01.03.2019 - 22.03.2019	23.03.2019 - 30.11.2019	01.12.2019 - 27.12.2019
Одноместное размещение	9120	10400	11040	9120
Взрослый основное место	5700	6500	6900	5700
Взрослый дополнительное место	3990	4550	4830	3990
Ребенок с 4 по 12 лет основное место	4560	5200	5520	4560
Ребенок с 0 по 2 лет дополнительное место	1100	1100	1100	1100
Ребенок с 2 по 4 лет дополнительное место	1400	1400	1400	1400
Ребенок с 4 по 12 лет дополнительное место	3420	3900	4140	3420

"Женское здоровье", "Мужское здоровье", "Антистресс", Лечение сердечно-сосудистых заболеваний, Лечение опорно-двигательного аппарата

	09.01.2019 - 28.02.2019	01.03.2019 - 22.03.2019	23.03.2019 - 30.11.2019	01.12.2019 - 27.12.2019
Одноместное размещение	9120	10400	11040	9120

	09.01.2019 - 28.02.2019	01.03.2019 - 22.03.2019	23.03.2019 - 30.11.2019	01.12.2019 - 27.12.2019
Взрослый основное место	5700	6500	6900	5700
Взрослый дополнительное место	3990	4550	4830	3990
Ребенок с 0 по 2 лет дополнительное место	1100	1100	1100	1100
Ребенок с 2 по 4 лет дополнительное место	1400	1400	1400	1400

2-х местный 1-комнатный Студия

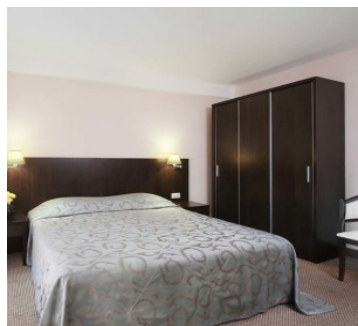

Двухместный номер студио площадью 27 кв.м с балконом. На основные места предоставлена двуспальная кровать с ортопедическими матрасами. Одно дополнительное место на евrorаскладушке. В номере: зеркало, прикроватные тумбочки, стол, стулья, шкаф, система кондиционирования воздуха, радио телефон, сейф, LCD-телевизоры в спальне и гостиной, спутниковые и эфирные каналы телевидения, мини-бар, электрический чайник, чайный набор. Санузел с джакузи, также имеются туалетные принадлежности, топочки, халат и фен. В номере есть бесплатный WI-FI.

Доступные типы путевок:

Санаторно-курортная

	09.01.2019 - 28.02.2019	01.03.2019 - 22.03.2019	23.03.2019 - 30.11.2019	01.12.2019 - 27.12.2019
Одноместное размещение	7680	8800	9600	7680
Взрослый основное место	4800	5500	6000	4800
Взрослый дополнительное место	3360	3850	4200	3360
Ребенок с 4 по 12 лет основное место	3840	4400	4800	3840
Ребенок с 0 по 2 лет дополнительное место	1400	1400	1400	1400
Ребенок с 2 по 4 лет дополнительное место	1800	1800	1800	1800

	09.01.2019 - 28.02.2019	01.03.2019 - 22.03.2019	23.03.2019 - 30.11.2019	01.12.2019 - 27.12.2019
Ребенок с 4 по 12 лет дополнительное место	2880	3300	3600	2880

Оздоровительная

	09.01.2019 - 28.02.2019	01.03.2019 - 22.03.2019	23.03.2019 - 30.11.2019	01.12.2019 - 27.12.2019
Одноместное размещение	7200	7840	8960	7200
Взрослый основное место	4500	4900	5600	4500
Взрослый дополнительное место	3150	3430	3920	3150
Ребенок с 4 по 12 лет основное место	3600	3920	4480	3600
Ребенок с 0 по 2 лет дополнительное место	1400	1400	1400	1400
Ребенок с 2 по 4 лет дополнительное место	1800	1800	1800	1800
Ребенок с 4 по 12 лет дополнительное место	2700	2940	3360	2700

Заболевания желудочно-кишечного тракта, заболевания вегетативной нервной системы

	09.01.2019 - 28.02.2019	01.03.2019 - 22.03.2019	23.03.2019 - 30.11.2019	01.12.2019 - 27.12.2019
Одноместное размещение	10240	11520	12160	10240
Взрослый основное место	6400	7200	7600	6400
Взрослый дополнительное место	4480	5040	5320	4480
Ребенок с 4 по 12 лет основное место	5120	5760	6080	5120
Ребенок с 0 по 2 лет дополнительное место	1400	1400	1400	1400
Ребенок с 2 по 4 лет дополнительное место	1800	1800	1800	1800
Ребенок с 4 по 12 лет дополнительное место	3840	4320	4560	3840

"Женское здоровье", "Мужское здоровье", "Антистресс", Лечение сердечно-сосудистых заболеваний, Лечение опорно-двигательного аппарата

	09.01.2019 - 28.02.2019	01.03.2019 - 22.03.2019	23.03.2019 - 30.11.2019	01.12.2019 - 27.12.2019
Одноместное размещение	10240	11520	12160	10240
Взрослый основное место	6400	7200	7600	6400
Взрослый дополнительное место	4480	5040	5320	4480
Ребенок с 0 по 2 лет дополнительное место	1400	1400	1400	1400
Ребенок с 2 по 4 лет дополнительное место	1800	1800	1800	1800

2-х местный 2-комнатный Люкс

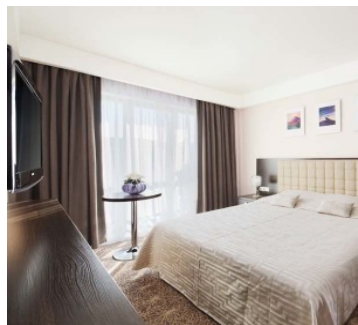

Двухкомнатный номер люкс площадью 35 кв.м с балконом. На основные места предоставлена двуспальная кровать с ортопедическими матрасами. Два дополнительных места на диване. В номере: зеркало, прикроватные тумбочки, стол, стулья, шкаф, система кондиционирования воздуха, радио телефон, сейф, LCD-телевизоры в спальне и гостиной, спутниковые и эфирные каналы телевидения, мини-бар, электрический чайник, чайный набор. Санузел с джакузи и душевой кабиной, также имеются туалетные принадлежности, топочки, халат и фен. В номере есть бесплатный WI-FI.

Доступные типы путевок:

Санаторно-курортная

	09.01.2019 - 28.02.2019	01.03.2019 - 22.03.2019	23.03.2019 - 30.11.2019	01.12.2019 - 27.12.2019
Одноместное размещение	10080	11040	11840	10080
Взрослый основное место	6300	6900	7400	6300
Взрослый дополнительное место	4410	4830	5180	4410

	09.01.2019 - 28.02.2019	01.03.2019 - 22.03.2019	23.03.2019 - 30.11.2019	01.12.2019 - 27.12.2019
Ребенок с 4 по 12 лет основное место	5040	5520	5920	5040
Ребенок с 0 по 2 лет дополнительное место	1400	1400	1400	1400
Ребенок с 2 по 4 лет дополнительное место	1800	1800	1800	1800
Ребенок с 4 по 12 лет дополнительное место	3780	4140	4440	3780

Оздоровительная

	09.01.2019 - 28.02.2019	01.03.2019 - 22.03.2019	23.03.2019 - 30.11.2019	01.12.2019 - 27.12.2019
Одноместное размещение	9600	10240	11200	9600
Взрослый основное место	6000	6400	7000	6000
Взрослый дополнительное место	4200	4480	4900	4200
Ребенок с 4 по 12 лет основное место	4800	5120	5600	4800
Ребенок с 0 по 2 лет дополнительное место	1400	1400	1400	1400
Ребенок с 2 по 4 лет дополнительное место	1800	1800	1800	1800
Ребенок с 4 по 12 лет дополнительное место	3600	3840	4200	3600

Заболевания желудочно-кишечного тракта, заболевания вегетативной нервной системы

	09.01.2019 - 28.02.2019	01.03.2019 - 22.03.2019	23.03.2019 - 30.11.2019	01.12.2019 - 27.12.2019
Одноместное размещение	12480	13920	14560	12480
Взрослый основное место	7800	8700	9100	7800
Взрослый дополнительное место	5460	6090	6370	5460
Ребенок с 4 по 12 лет основное место	6240	6960	7280	6240
Ребенок с 0 по 2 лет дополнительное место	1400	1400	1400	1400
Ребенок с 2 по 4 лет дополнительное место	1800	1800	1800	1800

	09.01.2019 - 28.02.2019	01.03.2019 - 22.03.2019	23.03.2019 - 30.11.2019	01.12.2019 - 27.12.2019
Ребенок с 4 по 12 лет дополнительное место	4680	5220	5460	4680

"Женское здоровье", "Мужское здоровье", "Антистресс", Лечение сердечно-сосудистых заболеваний, Лечение опорно-двигательного аппарата

	09.01.2019 - 28.02.2019	01.03.2019 - 22.03.2019	23.03.2019 - 30.11.2019	01.12.2019 - 27.12.2019
Одноместное размещение	12480	13920	14560	12480
Взрослый основное место	7800	8700	9100	7800
Взрослый дополнительное место	5460	6090	6370	5460
Ребенок с 0 по 2 лет дополнительное место	1400	1400	1400	1400
Ребенок с 2 по 4 лет дополнительное место	1800	1800	1800	1800

2-х местный 2-комнатный Люкс Повышенной Комфортности



Двухкомнатный номер люкс площадью 35 кв.м с балконом. На основные места предоставлена двуспальная кровать с ортопедическими матрасами. Два дополнительных места на диван. В номере: зеркало, прикроватные тумбочки, стол, стулья, шкаф, система кондиционирования воздуха, радио телефон, сейф, LCD-телевизоры в спальне и гостиной, спутниковые и эфирные каналы телевидения, мини-бар, электрический чайник, чайный набор. Санузел с джакузи и душевой кабиной, также имеются туалетные принадлежности, топочки, халат и фен. В номере есть бесплатный WI-FI.

Доступные типы путевок:

Санаторно-курортная

	09.01.2019 - 28.02.2019	01.03.2019 - 22.03.2019	23.03.2019 - 30.11.2019	01.12.2019 - 27.12.2019

	09.01.2019 - 28.02.2019	01.03.2019 - 22.03.2019	23.03.2019 - 30.11.2019	01.12.2019 - 27.12.2019
Одноместное размещение	10240	11200	12000	10240
Взрослый основное место	6400	7000	7500	6400
Взрослый дополнительное место	4480	4900	5250	4480
Ребенок с 4 по 12 лет основное место	5120	5600	6000	5120
Ребенок с 0 по 2 лет дополнительное место	1400	1400	1400	1400
Ребенок с 2 по 4 лет дополнительное место	1800	1800	1800	1800
Ребенок с 4 по 12 лет дополнительное место	3840	4200	4500	3840

Оздоровительная

	09.01.2019 - 28.02.2019	01.03.2019 - 22.03.2019	23.03.2019 - 30.11.2019	01.12.2019 - 27.12.2019
Одноместное размещение	9760	10400	11360	9760
Взрослый основное место	6100	6500	7100	6100
Взрослый дополнительное место	4270	4550	4970	4270
Ребенок с 4 по 12 лет основное место	4880	5200	5680	4880
Ребенок с 0 по 2 лет дополнительное место	1400	1400	1400	1400
Ребенок с 2 по 4 лет дополнительное место	1800	1800	1800	1800
Ребенок с 4 по 12 лет дополнительное место	3660	3900	4260	3660

Заболевания желудочно-кишечного тракта, заболевания вегетативной нервной системы

	09.01.2019 - 28.02.2019	01.03.2019 - 22.03.2019	23.03.2019 - 30.11.2019	01.12.2019 - 27.12.2019
Одноместное размещение	12800	14080	14720	12800
Взрослый основное место	8000	8800	9200	8000
Взрослый дополнительное место	5600	6160	6440	5600

	09.01.2019 - 28.02.2019	01.03.2019 - 22.03.2019	23.03.2019 - 30.11.2019	01.12.2019 - 27.12.2019
Ребенок с 4 по 12 лет основное место	6400	7040	7360	6400
Ребенок с 0 по 2 лет дополнительное место	1400	1400	1400	1400
Ребенок с 2 по 4 лет дополнительное место	1800	1800	1800	1800
Ребенок с 4 по 12 лет дополнительное место	4800	5280	5520	4800
	09.01.2019 - 28.02.2019	01.03.2019 - 22.03.2019	23.03.2019 - 30.11.2019	01.12.2019 - 27.12.2019
Одноместное размещение	12800	14080	14720	12800
Взрослый основное место	8000	8800	9200	8000
Взрослый дополнительное место	5600	6160	6440	5600
Ребенок с 0 по 2 лет дополнительное место	1400	1400	1400	1400
Ребенок с 2 по 4 лет дополнительное место	1800	1800	1800	1800

2-х местный 2-комнатный Люкс Семейный



Двухкомнатный номер люкс площадью 54 кв.м с балконом. На основные места предоставлена двуспальная кровать с ортопедическими матрасами. Два дополнительных места на диван. В номере: зеркало, прикроватные тумбочки, стол, стулья, шкаф, ультразвуковые увлажнители воздуха, система кондиционирования воздуха, радио телефон, сейф, DVD, LCD-телевизоры в спальне и гостиной, спутниковые и эфирные каналы телевидения, мини-бар, электрический чайник, чайный набор. Санузел с джакузи и душевой кабиной, также имеются туалетные принадлежности, топочки, халат и фен. В номере есть бесплатный WI-FI.

Доступные типы путевок:

Санаторно-курортная

	09.01.2019 - 28.02.2019	01.03.2019 - 22.03.2019	23.03.2019 - 30.11.2019	01.12.2019 - 27.12.2019

	09.01.2019 - 28.02.2019	01.03.2019 - 22.03.2019	23.03.2019 - 30.11.2019	01.12.2019 - 27.12.2019
Одноместное размещение	10880	11840	12800	10880
Взрослый основное место	6800	7400	8000	6800
Взрослый дополнительное место	4760	5180	5600	4760
Ребенок с 4 по 12 лет основное место	5440	5920	6400	5440
Ребенок с 0 по 2 лет дополнительное место	1400	1400	1400	1400
Ребенок с 2 по 4 лет дополнительное место	1800	1800	1800	1800
Ребенок с 4 по 12 лет дополнительное место	4080	4440	4800	4080

Оздоровительная

	09.01.2019 - 28.02.2019	01.03.2019 - 22.03.2019	23.03.2019 - 30.11.2019	01.12.2019 - 27.12.2019
Одноместное размещение	10400	11040	12000	10400
Взрослый основное место	6500	6900	7500	6500
Взрослый дополнительное место	4550	4830	5250	4550
Ребенок с 4 по 12 лет основное место	5200	5520	6000	5200
Ребенок с 0 по 2 лет дополнительное место	1400	1400	1400	1400
Ребенок с 2 по 4 лет дополнительное место	1800	1800	1800	1800
Ребенок с 4 по 12 лет дополнительное место	3900	4140	4500	3900

Заболевания желудочно-кишечного тракта, заболевания вегетативной нервной системы

	09.01.2019 - 28.02.2019	01.03.2019 - 22.03.2019	23.03.2019 - 30.11.2019	01.12.2019 - 27.12.2019
Одноместное размещение	13440	14720	15360	13440
Взрослый основное место	8400	9200	9600	8400
Взрослый дополнительное место	5880	6440	6720	5880

	09.01.2019 - 28.02.2019	01.03.2019 - 22.03.2019	23.03.2019 - 30.11.2019	01.12.2019 - 27.12.2019
Ребенок с 4 по 12 лет основное место	6720	7360	7680	6720
Ребенок с 0 по 2 лет дополнительное место	1400	1400	1400	1400
Ребенок с 2 по 4 лет дополнительное место	1800	1800	1800	1800
Ребенок с 4 по 12 лет дополнительное место	5040	5520	5760	5040

"Женское здоровье", "Мужское здоровье", "Антистресс", Лечение сердечно-сосудистых заболеваний, Лечение опорно-двигательного аппарата

	09.01.2019 - 28.02.2019	01.03.2019 - 22.03.2019	23.03.2019 - 30.11.2019	01.12.2019 - 27.12.2019
Одноместное размещение	13440	14720	15360	13440
Взрослый основное место	8400	9200	9600	8400
Взрослый дополнительное место	5880	6440	6720	5880
Ребенок с 0 по 2 лет дополнительное место	1400	1400	1400	1400
Ребенок с 2 по 4 лет дополнительное место	1800	1800	1800	1800

2-х местный 3-комнатный Президентские Апартаменты



Двухкомнатный номер люкс площадью 65 кв.м с балконом. На основные места предоставлена двуспальная кровать с ортопедическими матрасами. Два дополнительных места на диван. В номере: зеркало, прикроватные тумбочки, стол, стулья, шкаф, ультразвуковые увлажнители воздуха, система кондиционирования воздуха, радио телефон, сейф, DVD, LCD-телевизоры в спальне и гостиной, спутниковые и эфирные каналы телевидения, мини-бар, электрический чайник, чайный набор. Санузел с джакузи и душевой кабиной, также имеются туалетные принадлежности, топочки, халат и фен. В номере есть бесплатный WI-FI.

Доступные типы путевок:

Санаторно-курортная

	09.01.2019 - 28.02.2019	01.03.2019 - 22.03.2019	23.03.2019 - 30.11.2019	01.12.2019 - 27.12.2019
Одноместное размещение	12160	13280	14080	12160
Взрослый основное место	7600	8300	8800	7600
Взрослый дополнительное место	5320	5810	6160	5320
Ребенок с 4 по 12 лет основное место	6080	6640	7040	6080
Ребенок с 0 по 2 лет дополнительное место	1400	1400	1400	1400
Ребенок с 2 по 4 лет дополнительное место	1800	1800	1800	1800
Ребенок с 4 по 12 лет дополнительное место	4560	4980	5280	4560

Оздоровительная

	09.01.2019 - 28.02.2019	01.03.2019 - 22.03.2019	23.03.2019 - 30.11.2019	01.12.2019 - 27.12.2019
Одноместное размещение	11680	12320	13440	11680
Взрослый основное место	7300	7700	8400	7300
Взрослый дополнительное место	5110	5390	5880	5110
Ребенок с 4 по 12 лет основное место	5840	6160	6720	5840
Ребенок с 0 по 2 лет дополнительное место	1400	1400	1400	1400
Ребенок с 2 по 4 лет дополнительное место	1800	1800	1800	1800
Ребенок с 4 по 12 лет дополнительное место	4380	4620	5040	4380

Заболевания желудочно-кишечного тракта, заболевания вегетативной нервной системы

	09.01.2019 - 28.02.2019	01.03.2019 - 22.03.2019	23.03.2019 - 30.11.2019	01.12.2019 - 27.12.2019
Одноместное размещение	14720	16000	16640	14720
Взрослый основное место	9200	10000	10400	9200

	09.01.2019 - 28.02.2019	01.03.2019 - 22.03.2019	23.03.2019 - 30.11.2019	01.12.2019 - 27.12.2019
Взрослый дополнительное место	6440	7000	7280	6440
Ребенок с 4 по 12 лет основное место	7360	8000	8320	7360
Ребенок с 0 по 2 лет дополнительное место	1400	1400	1400	1400
Ребенок с 2 по 4 лет дополнительное место	1800	1800	1800	1800
Ребенок с 4 по 12 лет дополнительное место	5520	6000	6240	5520

"Женское здоровье", "Мужское здоровье", "Антистресс", Лечение сердечно-сосудистых заболеваний, Лечение опорно-двигательного аппарата

	09.01.2019 - 28.02.2019	01.03.2019 - 22.03.2019	23.03.2019 - 30.11.2019	01.12.2019 - 27.12.2019
Одноместное размещение	14720	16000	16640	14720
Взрослый основное место	9200	10000	10400	9200
Взрослый дополнительное место	6440	7000	7280	6440
Ребенок с 0 по 2 лет дополнительное место	1400	1400	1400	1400
Ребенок с 2 по 4 лет дополнительное место	1800	1800	1800	1800

**Рассчитать и забронировать путевку
можно по бесплатному телефону
8(800)2000-750**

Описание Санатория Плаза в Железноводске

Санаторий Плаза – новый санаторий в Железноводске международного класса, открытие которого состоялось в середине 2012 г. Санаторий Плаза в Железноводске отличается удачным сочетанием комфортного отдыха и высокого качества предоставляемых медицинских услуг. Санаторий Плаза расположен в центре курортной зоны города Железноводска, рядом с лечебным парком, в нескольких минутах ходьбы от минеральных источников.

Номерной фонд санатория Плаза включает 134 комфортабельных номера различных категорий, в том числе тематические апартаменты.

Санаторий Плаза Железноводск располагает уникальным SPA-центром, где предложены эксклюзивные процедуры, основанные на сочетании лучших традиций восточной и европейской медицины. Также открыт отлично оборудованный фитнес-центр, сауна, хаммам, кабинет мыльного массажа и плавательный бассейн. Высококвалифицированные специалисты SPA-центра предложат Вам различные виды массажа с использованием ароматических масел, отшелушивающие процедуры для тела, обертывания и косметические процедуры салона красоты.

К услугам гостей санатория – медицинский центр, оснащенный самым современным оборудованием, собственный бювет минеральной воды, детский клуб, библиотека, бизнес-услуги, экскурсионное бюро, развлекательные программы. А команда обслуживающего персонала позаботится о том, чтобы Вы чувствовали себя комфортно и получили максимум положительных эмоций во время отдыха и лечения.

Лечебный профиль

Основной лечебный профиль санатория Плаза:

- Заболевания почек и мочевыводящих путей
- Заболевания органов пищеварения
- Гинекологические заболевания
- Урологические заболевания
- Нарушение обмена веществ

Также в санатории разработаны специализированные программы по лечению нервной, сердечно-сосудистой систем, опорно-двигательного аппарата.

Лечебно-диагностическая база

Лечебно-диагностическая база санатория Плаза:

- Лабораторная диагностика (биохимические, клинические, гормональные, иммунологические, аллергологические исследования, инфекционная диагностика, эндоскопические исследования, бактериологические, гематологические исследования, исследование мочи, определение онкомаркеров, ПЦР-диагностика)
- Функциональные исследования (ЭКГ, холтеровское мониторирование, УЗИ, спирография, биоимпедансометрия, рентгенография, фиброгастроскопия, кольпоскопия, ректороманоскопия, урофлуометрия, биорезонансное тестирование, цистоскопия, ангиосканирование, фрактально-нейросетевой анализ, хеликотест, вегетативно-резонансное тестирование)
- Бальнеолечение (пенно-солодковые, йодо-бромные, хвойно-жемчужные, серные, бишофитовые ванны, ванны Клеопатры, минеральные, жемчужные, хвойные, лавандовые ванны, ванны с экстрактами трав, грязевые, шалфейные ванны, ванны с солями Мертвого моря, фито-ванны, ванны с эвкалиптом)
- Гидропатия (подводный душ-массаж, душ Шарко, Виши, восходящий, циркулярный, веерный, десневые орошения)
- Аппаратная физиотерапия (магнитотурботрон, прессотерапия, вибротерапия, электростимуляция, лазеротерапия, фонофорез, электрофорез, вакуумтерапия, термотерапия, магнитотерапия, ДДТ-, СМТ-, УЗТ-, УФО-, УВЧ-, КВЧ-терапия, дарсонвализация, ударно-волновая терапия, гальванизация, интерференц-терапия, детензор-терапия, ультратонтерапия, инфрита-терапия)
- Урологические процедуры (секрет предстательной железы, ректальные грязевые тампоны, массаж урологический, ЛОД-терапия, инстилляции лекарственными веществами)
- Гинекологические процедуры (гинекологические орошения, физиотерапия, гинекологический мазок, влагалищные ванночки, лекарственные вагинальные тампоны)
- Отоларингологические процедуры
- Офтальмологические процедуры
- Кишечные процедуры (микроклизмы, очистительные клизмы, гидроколонотерапия, сифонное промывание кишечника, кишечные орошения)
- Грязелечение (грязевые аппликации, электрогрязь, десневые аппликации)
- Ингаляции
- Озонотерапия
- Криотерапия
- Мануальная терапия
- Массаж
- Бесконтактный массаж
- Психотерапия
- Климатолечение
- Скандинавская ходьба
- Терренкур
- ЛФК, механотерапия, гидрокинезотерапия
- Медикаментозная терапия
- Фитотерапия и кислородный коктейль
- Питьевое лечение минеральной водой
- Стоматология
- Биорезонансная терапия
- Услуги в процедурном кабинете

Прием ведут: терапевт, педиатр, гинеколог, уролог, гастроэнтеролог, диетолог, отоларинголог, стоматолог, физиотерапевт, эндокринолог, кардиолог, дермато-венеролог, невролог, офтальмолог, психолог.

Питание

Питание: 3-х разовое по системе «шведский стол». Разнообразные блюда европейской и кавказской кухни придутся по вкусу даже самым требовательным гурманам.

Гости, проживающие в номерах категорий "Люкс Семейный" и "Апартаменты" питаются в VIP-зале санатория.

Кроме того, к услугам гостей работает уютный Лобби-бар.

Бассейн

Бассейн: крытый с пресной водой. Имеется детское отделение.

Дети

Дети: принимаются с любого возраста.

Инфраструктура и сервис:

- детский клуб
 - детская площадка
 - услуги няни
 - прокат детских кроваток, стульчиков, колясок
-

SPA-услуги

СПА-комплекс:

- сауна
 - хаммам
 - Кедровая бочка
 - косметологический кабинет (пилинги, чистка, массажи, маски, обертывания, эпиляция и пр.)
 - аппаратная косметология (плазмолифтинг, мезотерапия, биоревитализация, контурная пластика, ботулинотерапия, нитевые методы омоложения, биоармирование кожи)
 - массажный кабинет (лимфодренажный, антицеллюлитный, шведский, креольский, аюрведический, тайский, пенный, моделирующий массажи, стоун-терапия и пр.)
-

Расчетный час

Расчетный час: заезд после 14.00, выезд до 12.00

Услуги и сервис

Сервис и инфраструктура:

- Wi-Fi
- сейфы
- аптека
- магазин
- парковка
- трансфер
- банкомат
- прачечная
- заказ такси
- бизнес-центр
- поднос багажа
- салон красоты

- конференц-зал
 - консьерж-услуги
 - побудка ко времени
 - экскурсионное бюро
 - платежный терминал
 - бювет минеральной воды
 - заказ авиа и ж/д билетов
 - гладильные принадлежности
 - прокат спортивного инвентаря
 - доставка еды и напитков в номер
-

Досуг и развлечения

Досуговый центр санатория насыщен самыми разнообразными зонами отдыха и развлекательными программами:

- библиотека
 - бильярд
 - тренажерный зал и зал ЛФК
 - музыкальные вечера
 - дискотека
 - концертные программы
 - игровые развлекательные программы
 - киносеансы
-

Адрес санатория Плаза

[г. Железноводск, ул. Калинина, 12-14](#)

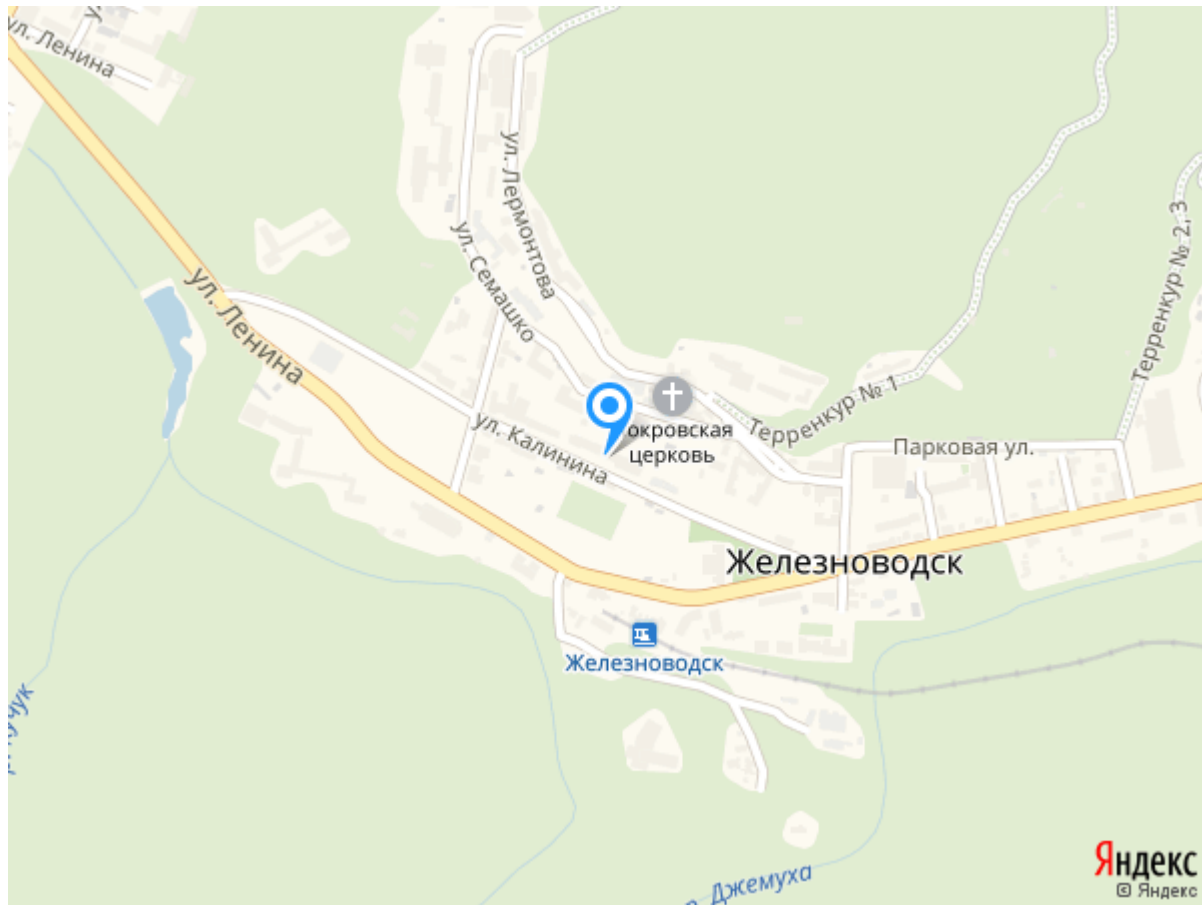

Телефоны службы бронирования
8(800)2000-750 - бесплатный звонок по РФ
8(962)4277-772 - Сотовый Билайн
8(928)3388-188 - Сотовый Мегафон
8(918)7444-422 - Сотовый МТС