

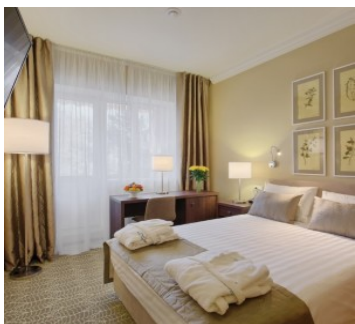

Санаторий Машук Аква-Терм 4* Железноводск

2-х местный 1-но комнатный Стандарт yard



Двухместный стандартный номер площадью 20 кв.м с балконом и видом во двор. На основные места предоставлена двуспальная кровать (с ортопедическим матрасом dreammix). В номере: зеркало, прикроватные тумбочки, стол, стулья, шкаф, сейф, LCDтелевизор, утюг, гладильная доска, холодильник, электрический чайник. Санузел с душем, также имеются туалетные принадлежности, тапочки, халат и фен. В номере есть Wi-fi.

Доступные типы путевок:

Санаторно-курортная

	18.02.2025 - 23.02.2025	24.02.2025 - 16.03.2025	17.03.2025 - 21.03.2025	22.03.2025 - 31.03.2025	01.04.2025 - 30.04.2025	01.05.2025 - 11.05.2025	12.05.2025 - 20.05.2025	21.05.2025 - 28.05.2025	29.05.2025 - 01.06.2025	02.06.2025 - 31.07.2025
Одноместное размещение	18690	17800	14800	15540	18300	18900	14800	15540	14800	16300
Взрослый основное место	12390	11800	11700	12285	13900	12900	10200	10710	10200	11800
Ребенок с 0 по 2 лет основное место	8190	7800	8200	8200	8600	9400	8200	8610	8200	7800

	18.02.2025 -23.02.2025	24.02.2025 -16.03.2025	17.03.2025 -21.03.2025	22.03.2025 -31.03.2025	01.04.2025 -30.04.2025	01.05.2025 -11.05.2025	12.05.2025 -20.05.2025	21.05.2025 -28.05.2025	29.05.2025 -01.06.2025	02.06.2025 -31.07.2025
Ребенок с 2 по 4 лет основное место	8190	7800	8200	8200	8600	9400	8200	8610	8200	7800
Ребенок с 4 по 12 лет основное место	8190	7800	8200	8200	8600	9400	8200	8610	8200	7800

Оздоровительная

	18.02.2025 -23.02.2025	24.02.2025 -16.03.2025	17.03.2025 -21.03.2025	22.03.2025 -31.03.2025	01.04.2025 -30.04.2025	01.05.2025 -11.05.2025	12.05.2025 -20.05.2025	21.05.2025 -28.05.2025	29.05.2025 -01.06.2025	02.06.2025 -31.07.2025
Одноместное размещение	19215	18300	14300	15015	17800	18400	14300	16445	14300	15800
Взрослый основное место	11865	11300	11200	11760	13400	12400	9700	11155	9700	11300
Ребенок с 0 по 2 лет основное место	7665	7300	7700	7700	8100	8900	7600	8740	7600	6300
Ребенок с 2 по 4 лет основное место	7665	7300	7700	7700	8100	8900	7600	8740	7600	6300
Ребенок с 4 по 12 лет основное место	7665	7300	7700	7700	8100	8900	7600	8740	7600	6300

2-х местный 1-но комнатный Стандарт forest

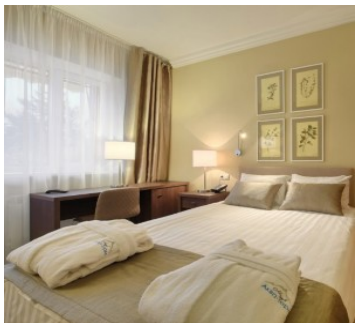

Двухместный стандартный номер площадью 20 кв.м с балконом и видом на лес. На основные места предоставлена двуспальная кровать (с ортопедическим матрасом dream mix). В номере: зеркало, прикроватные тумбочки, стол, стулья, шкаф, сейф, LCD телевизор, утюг, гладильная доска, холодильник, электрический чайник. Санузел с душем, также имеются туалетные принадлежности, тапочки, халат и фен. В номере есть Wi-fi.

Доступные типы путевок:

Санаторно-курортная

	18.02.2025 - 23.02.2025	24.02.2025 - 16.03.2025	17.03.2025 - 21.03.2025	22.03.2025 - 31.03.2025	01.04.2025 - 30.04.2025	01.05.2025 - 11.05.2025	12.05.2025 - 20.05.2025	21.05.2025 - 28.05.2025	29.05.2025 - 01.06.2025	02.06.2025 - 30.06.2025	01.07.2025 - 31.07.2025
Одноместное размещение	20790	19800	16800	17640	20500	21200	16800	17640	16800	18300	15800
Взрослый основное место	13440	12800	12300	12915	14900	14000	11300	11865	11300	12800	10800
Ребенок с 0 по 2 лет основное место	9030	8600	9100	9100	9400	10400	9100	9555	9100	8600	8600
Ребенок с 2 по 4 лет основное место	9030	8600	9100	9100	9400	10400	9100	9555	9100	8600	8600
Ребенок с 4 по 12 лет основное место	9030	8600	9100	9100	9400	10400	9100	9555	9100	8600	8600

Оздоровительная

	18.02.2025 - 23.02.2025	24.02.2025 - 16.03.2025	17.03.2025 - 21.03.2025	22.03.2025 - 31.03.2025	01.04.2025 - 30.04.2025	01.05.2025 - 11.05.2025	12.05.2025 - 20.05.2025	21.05.2025 - 28.05.2025	29.05.2025 - 01.06.2025	02.06.2025 - 30.06.2025	01.07.2025 - 31.07.2025
Одноместное размещение	20265	19300	16300	17115	20000	20700	16300	18745	16300	17800	15300
Взрослый основное место	12915	12300	11800	12390	14400	13500	10800	12420	10800	8900	12300
Ребенок с 0 по 2 лет основное место	8505	8100	8600	8600	8900	9900	8600	9890	8600	8100	8400
Ребенок с 2 по 4 лет основное место	8505	8100	8600	8600	8900	9900	8600	9890	8600	8100	8400
Ребенок с 4 по 12 лет основное место	8505	8100	8600	8600	8900	9900	8600	9890	8600	8100	8400

2-х местный 1-но комнатный Comfort



Двухместный номер комфорт площадью 35 кв.м с видом во двор. На основные места предоставлена двуспальная кровать (с ортопедическим матрасом dream mix). Возможно одно дополнительное место. В номере: зеркало, прикроватные тумбочки, шкаф для одежды, чемоданница, два кресла, стол, стулья, шкаф, сейф, LCD телевизор, утюг, гладильная доска, холодильник, электрический чайник. Санузел с душем, также имеются туалетные принадлежности, тапочки, халат и фен. В номере есть Wi-fi.

Доступные типы путевок:

Санаторно-курортная

	18.02.2025 -	24.02.2025 -	17.03.2025 -	22.03.2025 -	01.04.2025 -	01.05.2025 -	12.05.2025 -	21.05.2025 -	29.05.2025 -	02.06.2025 -
	23.02.2025	16.03.2025	21.03.2025	31.03.2025	30.04.2025	11.05.2025	20.05.2025	28.05.2025	01.06.2025	31.07.2025
Одноместное размещение	22365	21300	22800	23940	24800	28300	22800	23940	22800	21300
Взрослый основное место	15435	14700	15400	16170	16700	18700	15400	16170	15400	14700
Ребенок с 0 по 2 лет основное место	12285	11700	12300	12300	12900	14000	12300	12915	12300	11700
Ребенок с 2 по 4 лет основное место	12285	11700	12300	12300	12900	14000	12300	12915	12300	11700
Ребенок с 4 по 12 лет основное место	12285	11700	12300	12300	12900	14000	12300	12915	12300	11700
Ребенок с 0 по 2 лет дополнительное место	700	700	700	700	700	700	700	700	700	700
Ребенок с 2 по 4 лет дополнительное место	2500	2500	2500	2500	2500	2500	2500	2500	2500	2500

Оздоровительная

	18.02.2025 -	24.02.2025 -	17.03.2025 -	22.03.2025 -	01.04.2025 -	01.05.2025 -	12.05.2025 -	21.05.2025 -	29.05.2025 -	02.06.2025 -
	23.02.2025	16.03.2025	21.03.2025	31.03.2025	30.04.2025	11.05.2025	20.05.2025	28.05.2025	01.06.2025	31.07.2025

	18.02.2025 - 23.02.2025	24.02.2025 - 16.03.2025	17.03.2025 - 21.03.2025	22.03.2025 - 31.03.2025	01.04.2025 - 30.04.2025	01.05.2025 - 11.05.2025	12.05.2025 - 20.05.2025	21.05.2025 - 28.05.2025	29.05.2025 - 01.06.2025	02.06.2025 - 31.07.2025
Одноместное размещение	21840	20800	22300	23415	24300	27800	22300	25645	22300	20800
Взрослый основное место	14910	14200	14900	15645	16200	18200	14900	17135	14900	14200
Ребенок с 0 по 2 лет основное место	11760	11200	11800	11800	12400	13500	11800	13570	11800	9700
Ребенок с 2 по 4 лет основное место	11760	11200	11800	11800	12400	13500	11800	13570	11800	9700
Ребенок с 4 по 12 лет основное место	11760	11200	11800	11800	12400	13500	11800	13570	11800	9700
Ребенок с 0 по 2 лет дополнительное место	500	500	500	500	500	500	500	500	500	500
Ребенок с 2 по 4 лет дополнительное место	1700	1700	1700	1700	1700	1700	1700	1700	1700	1700

2-х местный 1-но комнатный Studio

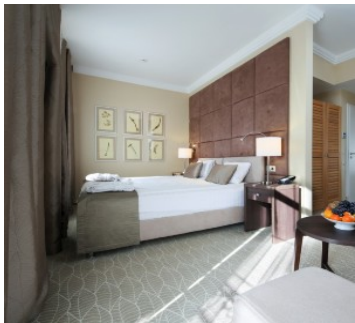

Двухместный номер студио площадью 31 кв.м с видом во двор. На основные места предоставлена двуспальная кровать (с ортопедическим матрасом dream mix). Возможно одно дополнительное место на диване. В номере: зеркало, прикроватные тумбочки, шкаф для одежды, стол, стулья, шкаф, журнальный столик, сейф, LCD телевизор, утюг, гладильная доска, холодильник, электрический чайник. Санузел с душем, также имеются туалетные принадлежности, тапочки, халат и фен. В номере есть Wi-fi.

Доступные типы путевок:

Санаторно-курортная										
	18.02.2025	24.02.2025	17.03.2025	22.03.2025	01.04.2025	01.05.2025	12.05.2025	21.05.2025	29.05.2025	02.06.2025
	-	-	-	-	-	-	-	-	-	-
	23.02.2025	16.03.2025	21.03.2025	31.03.2025	30.04.2025	11.05.2025	20.05.2025	28.05.2025	01.06.2025	31.07.2025
Одноместное размещение	21735	20700	22000	23100	23800	27000	22000	23100	22000	20700
Взрослый основное место	13860	13200	13800	14490	15350	17000	13800	14490	13800	13200
Взрослый дополнительное место	9660	9200	9700	9700	10100	11000	9700	10185	9700	9200
Ребенок с 0 по 2 лет основное место	11130	10600	11000	11000	11600	12700	11000	11550	11000	10600
Ребенок с 2 по 4 лет основное место	11130	10600	11000	11000	11600	12700	11000	11550	11000	10600
Ребенок с 4 по 12 лет основное место	11130	10600	11000	11000	11600	12700	11000	11550	11000	10600
Ребенок с 0 по 2 лет дополнительное место	700	700	700	700	700	700	700	700	700	700
Ребенок с 2 по 4 лет дополнительное место	2500	2500	2500	2500	2500	2500	2500	2500	2500	2500
Ребенок с 4 по 12 лет дополнительное место	9660	9200	9700	9700	10100	11000	9700	10185	9700	9200

Оздоровительная

	18.02.2025 -	24.02.2025 -	17.03.2025 -	22.03.2025 -	01.04.2025 -	01.05.2025 -	12.05.2025 -	21.05.2025 -	29.05.2025 -	02.06.2025 -
	23.02.2025	16.03.2025	21.03.2025	31.03.2025	30.04.2025	11.05.2025	20.05.2025	28.05.2025	01.06.2025	31.07.2025
Одноместное размещение	21210	20200	21500	22575	23300	26500	21500	24725	21500	20200
Взрослый основное место	13335	12700	13300	13965	14600	16500	13300	15295	13300	12700
Взрослый дополнительное место	9135	8700	9200	9200	9600	10500	9200	10580	9200	8700
Ребенок с 0 по 2 лет основное место	10605	10100	10500	10500	11100	12200	10500	12075	10500	10100
Ребенок с 2 по 4 лет основное место	10605	10100	10500	10500	11100	12200	10500	12075	10500	10100
Ребенок с 4 по 12 лет основное место	10605	10100	10500	10500	11100	12200	10500	12075	10500	10100
Ребенок с 0 по 2 лет дополнительное место	500	500	500	500	500	500	500	500	500	500
Ребенок с 2 по 4 лет дополнительное место	1700	1700	1700	1700	1700	1700	1700	1700	1700	1700
Ребенок с 4 по 12 лет дополнительное место	9135	8700	9200	9200	9600	10500	9200	1058	9200	8700

2-х комнатная Villa



Двухкомнатный номер площадью 97 кв.м с балконом. На основные места предоставлена двуспальная кровать (с ортопедическим матрасом dream mix). Возможно два дополнительных места на диване. В номере: зеркало, прикроватные тумбочки, шкаф для одежды, стол, стулья, шкаф, журнальный столик, мягкая мебель, гостиничная зона, камин, кухонная зона, сейф, LCD телевизор, уют, гладильная доска, холодильник, электрический чайник. Санузел с ванной или душем, также имеются туалетные принадлежности, тапочки, халат и фен. В номере есть Wi-fi.

Доступные типы путевок:

Санаторно-курортная

	18.02.2025 - 16.03.2025	17.03.2025 - 21.03.2025	22.03.2025 - 31.03.2025	01.04.2025 - 30.04.2025	01.05.2025 - 11.05.2025	12.05.2025 - 20.05.2025	21.05.2025 - 28.05.2025	29.05.2025 - 01.06.2025	02.06.2025 - 31.07.2025	01.08.2025 - 30.09.2025
Одноместное размещение	39300	40700	42735	44400	52300	40700	42735	40700	39300	40700
Взрослый основное место	25400	26000	27300	27900	26500	26000	27300	26000	25400	26000
Взрослый дополнительное место	17800	18100	19005	19600	21400	18100	19005	18100	17800	18100
Ребенок с 0 по 2 лет основное место	17800	18100	18100	19600	21400	18100	19005	18100	17800	18100
Ребенок с 2 по 4 лет основное место	17800	18100	18100	19600	21400	18100	19005	18100	17800	18100
Ребенок с 4 по 12 лет основное место	17800	18100	18100	19600	21400	18100	19005	18100	17800	18100

	18.02.2025 -	17.03.2025 -	22.03.2025 -	01.04.2025 -	01.05.2025 -	12.05.2025 -	21.05.2025 -	29.05.2025 -	02.06.2025 -	01.08.2025 -
	16.03.2025	21.03.2025	31.03.2025	30.04.2025	11.05.2025	20.05.2025	28.05.2025	01.06.2025	31.07.2025	30.09.2025
Ребенок с 0 по 2 лет дополнительное место	700	700	700	700	700	700	700	700	700	700
Ребенок с 2 по 4 лет дополнительное место	2500	2500	2500	2500	2500	2500	2500	2500	2500	2500
Ребенок с 4 по 12 лет дополнительное место	17800	18100	18100	19600	21400	18100	19005	18100	17800	18100

Оздоровительная

	18.02.2025 -	17.03.2025 -	22.03.2025 -	01.04.2025 -	01.05.2025 -	12.05.2025 -	21.05.2025 -	29.05.2025 -	02.06.2025 -	01.08.2025 -
	16.03.2025	21.03.2025	31.03.2025	30.04.2025	11.05.2025	20.05.2025	28.05.2025	01.06.2025	31.07.2025	30.09.2025
Одноместное размещение	38800	40200	42210	43900	51800	40200	46230	40200	38800	40200
Взрослый основное место	24900	25500	26775	27400	26000	25500	29325	25500	24900	25500
Взрослый дополнительное место	17300	17600	18480	19100	20900	17600	20240	17600	17300	17600
Ребенок с 0 по 2 лет основное место	17300	17600	18480	19100	20900	17600	20240	17600	17300	17600
Ребенок с 2 по 4 лет основное место	17300	17600	18480	19100	20900	17600	20240	17600	17300	17600

	18.02.2025 - 16.03.2025	17.03.2025 - 21.03.2025	22.03.2025 - 31.03.2025	01.04.2025 - 30.04.2025	01.05.2025 - 11.05.2025	12.05.2025 - 20.05.2025	21.05.2025 - 28.05.2025	29.05.2025 - 01.06.2025	02.06.2025 - 31.07.2025	01.08.2025 - 30.09.2025
Ребенок с 4 по 12 лет основное место	17300	17600	18480	19100	20900	17600	20240	17600	17300	17600
Ребенок с 0 по 2 лет дополнительное место	500	500	500	500	500	500	500	500	500	500
Ребенок с 2 по 4 лет дополнительное место	1700	1700	1700	1700	1700	1700	1700	1700	1700	1700
Ребенок с 4 по 12 лет дополнительное место	17300	17600	18480	19100	20900	17600	20240	17600	17300	17600

3-х комнатная Villa



Трехкомнатный номер площадью 106 кв.м с двумя спальнями. На основные места предоставлена двуспальная кровать (с ортопедическим матрасом dream mix). Возможно два дополнительных места на диване. В номере: зеркало, прикроватные тумбочки, шкаф для одежды, стол, стулья, шкаф, журнальный столик, мягкая мебель, гостиничная зона, камин, кухонная зона, сейф, LCD телевизор, утюг, гладильная доска, холодильник, электрический чайник. Санузел с ванной или душем, также имеются туалетные принадлежности, тапочки, халат и фен. В номере есть Wi-fi.

Доступные типы путевок:

Санаторно-курортная

	20.12.2023 -08.01.2024	09.01.2024 -17.03.2024	18.03.2024 -31.03.2024	01.04.2024 -30.04.2024	01.05.2024 -12.05.2024	13.05.2024 -31.05.2024	01.06.2024 -31.07.2024	01.08.2024 -30.09.2024	01.10.2024 -06.11.2024	07.11.2024 -24.12.2024
Одноместное размещение	76400	63000	66000	69200	75400	66000	63000	66000	69200	63000
Взрослый основное место	38200	31500	33000	34600	37700	33000	31500	33000	34600	31500
Взрослый дополнительное место	38200	31500	33000	34600	37700	33000	31500	33000	34600	31500
Ребенок с 0 по 2 лет основное место	26400	22000	23100	24200	26400	23100	22000	23100	24200	22000
Ребенок с 2 по 4 лет основное место	26400	22000	23100	24200	26400	23100	22000	23100	24200	22000
Ребенок с 4 по 12 лет основное место	26400	22000	23100	24200	26400	23100	22000	23100	24200	22000
Ребенок с 0 по 2 лет дополнительное место	1000	1000	1000	1000	1000	1000	1000	1000	1000	1000
Ребенок с 2 по 4 лет дополнительное место	1000	1000	1000	1000	1000	1000	1000	1000	1000	1000
Ребенок с 4 по 12 лет дополнительное место	26400	22000	23100	24200	26400	23100	22000	23100	24200	22000

Оздоровительная

	20.12.2023 -08.01.2024	09.01.2024 -17.03.2024	18.03.2024 -31.03.2024	01.04.2024 -30.04.2024	01.05.2024 -12.05.2024	13.05.2024 -31.05.2024	01.06.2024 -31.07.2024	01.08.2024 -30.09.2024	01.10.2024 -06.11.2024	07.11.2024 -24.12.2024
Одноместное размещение	75400	6200	6500	68200	74400	65000	62000	65000	68200	62000
Взрослый основное место	37700	31000	32500	34100	37200	32500	31000	32500	34100	31000
Взрослый дополнительное место	37700	31000	32500	34100	37200	32500	31000	32500	34100	31000
Ребенок с 0 по 2 лет основное место	25900	21500	22600	23700	25900	22600	21500	22600	23700	21500
Ребенок с 2 по 4 лет основное место	25900	21500	22600	23700	25900	22600	21500	22600	23700	21500
Ребенок с 4 по 12 лет основное место	25900	21500	22600	23700	25900	22600	21500	22600	23700	21500
Ребенок с 0 по 2 лет дополнительное место	1000	1000	1000	1000	1000	1000	1000	1000	1000	1000
Ребенок с 2 по 4 лет дополнительное место	1000	1000	1000	1000	1000	1000	1000	1000	1000	1000
Ребенок с 4 по 12 лет дополнительное место	25900	21500	22600	23700	25900	22600	21500	22600	23700	21500

2-х комнатная Villa with a pool



Двухкомнатный номер площадью 188 кв.м с балконом. На основные места предоставлена двуспальная кровать (с ортопедическим матрасом dream mix). Возможно два дополнительных места на диване. В номере: зеркало, прикроватные тумбочки, шкаф для одежды, стол, стулья, шкаф, журнальный столик, мягкая мебель, гостиничная зона, камин, кухонная зона, сейф, LCD телевизор, утюг, гладильная доска, холодильник, электрический чайник. Санузел с ванной или душем, также имеются туалетные принадлежности, тапочки, халат и фен. В номере есть Wi-fi.

Доступные типы путевок:

Санаторно-курортная

	20.12.2023 -	09.01.2024 -	18.03.2024 -	01.04.2024 -	01.05.2024 -	13.05.2024 -	01.06.2024 -	01.08.2024 -	01.10.2024 -	07.11.2024 -
	08.01.2024	17.03.2024	31.03.2024	30.04.2024	12.05.2024	31.05.2024	31.07.2024	30.09.2024	06.11.2024	24.12.2024
Одноместное размещение	74600	59700	63200	66700	73600	63200	59700	63200	66700	59700
Взрослый основное место	42300	34900	36600	38300	41800	36600	34900	36600	38300	34900
Взрослый дополнительное место	42300	34900	36600	38300	41800	36600	34900	36600	38300	34900
Ребенок с 0 по 2 лет основное место	2930	24400	25600	26800	29300	25600	24400	25600	26800	24400
Ребенок с 2 по 4 лет основное место	2930	24400	25600	26800	29300	25600	24400	25600	26800	24400
Ребенок с 4 по 12 лет основное место	2930	24400	25600	26800	29300	25600	24400	25600	26800	24400

	20.12.2023 -	09.01.2024 -	18.03.2024 -	01.04.2024 -	01.05.2024 -	13.05.2024 -	01.06.2024 -	01.08.2024 -	01.10.2024 -	07.11.2024 -
	08.01.2024	17.03.2024	31.03.2024	30.04.2024	12.05.2024	31.05.2024	31.07.2024	30.09.2024	06.11.2024	24.12.2024
Ребенок с 0 по 2 лет дополнительное место	1000	1000	1000	1000	1000	1000	1000	1000	1000	1000
Ребенок с 2 по 4 лет дополнительное место	1000	1000	1000	1000	1000	1000	1000	1000	1000	1000
Ребенок с 4 по 12 лет дополнительное место	29300	24400	25600	26800	29300	25600	24400	25600	26800	24400

Оздоровительная

	20.12.2023 -	09.01.2024 -	18.03.2024 -	01.04.2024 -	01.05.2024 -	13.05.2024 -	01.06.2024 -	01.08.2024 -	01.10.2024 -	07.11.2024 -
	08.01.2024	17.03.2024	31.03.2024	30.04.2024	12.05.2024	31.05.2024	31.07.2024	30.09.2024	06.11.2024	24.12.2024
Одноместное размещение	73600	58700	62200	65700	72600	62200	58700	62200	65700	58700
Взрослый основное место	41800	34400	36100	37800	41300	36100	34400	36100	37800	34400
Взрослый дополнительное место	41800	34400	36100	37800	41300	36100	34400	36100	37800	34400
Ребенок с 0 по 2 лет основное место	28800	23900	25100	26300	28800	25100	23900	25100	26300	23900
Ребенок с 2 по 4 лет основное место	28800	23900	25100	26300	28800	25100	23900	25100	26300	23900

	20.12.2023 08.01.2024	09.01.2024 17.03.2024	18.03.2024 31.03.2024	01.04.2024 30.04.2024	01.05.2024 12.05.2024	13.05.2024 31.05.2024	01.06.2024 31.07.2024	01.08.2024 30.09.2024	01.10.2024 06.11.2024	07.11.2024 24.12.2024
Ребенок с 4 по 12 лет основное место	28800	23900	25100	26300	28800	25100	23900	25100	26300	23900
Ребенок с 0 по 2 лет дополнительное место	1000	1000	1000	1000	1000	1000	1000	1000	1000	1000
Ребенок с 2 по 4 лет дополнительное место	1000	1000	1000	1000	1000	1000	1000	1000	1000	1000
Ребенок с 4 по 12 лет дополнительное место	28800	23900	25100	26300	28800	25100	23900	25100	26300	23900

3-х комнатная Villa with a pool



Трехкомнатный номер площадью 203 кв.м с двумя спальнями. На основные места предоставлена двуспальная кровать (с ортопедическим матрасом dream mix). Возможно два дополнительных места на диване. В номере: зеркало, прикроватные тумбочки, шкаф для одежды, стол, стулья, шкаф, журнальный столик, мягкая мебель, гостиничная зона, камин, кухонная зона, сейф, LCD телевизор, утюг, гладильная доска, холодильник, электрический чайник. Санузел с ванной или душем, также имеются туалетные принадлежности, тапочки, халат и фен. В номере есть Wi-fi.

Доступные типы путевок:

Санаторно-курортная

	20.12.2023	09.01.2024	18.03.2024	01.04.2024	01.05.2024	13.05.2024	01.06.2024	01.08.2024	01.10.2024	07.11.2024
	-	-	-	-	-	-	-	-	-	-
	08.01.2024	17.03.2024	31.03.2024	30.04.2024	12.05.2024	31.05.2024	31.07.2024	30.09.2024	06.11.2024	24.12.2024
Одноместное размещение	119400	98600	103600	108400	118400	103600	98600	10600	108400	98600
Взрослый основное место	59700	49300	51800	54200	59200	51800	49300	54200	49300	98600
Взрослый дополнительное место	59700	49300	51800	54200	59200	51800	49300	54200	49300	98600
Ребенок с 0 по 2 лет основное место	41400	34500	36200	38000	41400	36200	34500	36200	38000	34500
Ребенок с 2 по 4 лет основное место	41400	34500	36200	38000	41400	36200	34500	36200	38000	34500
Ребенок с 4 по 12 лет основное место	41400	34500	36200	38000	41400	36200	34500	36200	38000	34500
Ребенок с 0 по 2 лет дополнительное место	1000	1000	1000	1000	1000	1000	1000	1000	1000	1000
Ребенок с 2 по 4 лет дополнительное место	1000	1000	1000	1000	1000	1000	1000	1000	1000	1000
Ребенок с 4 по 12 лет дополнительное место	41400	34500	36200	38000	41400	36200	34500	36200	38000	34500

Оздоровительная

	20.12.2023	09.01.2024	18.03.2024	01.04.2024	01.05.2024	13.05.2024	01.06.2024	01.08.2024	01.10.2024	07.11.2024
	-	-	-	-	-	-	-	-	-	-
	08.01.2024	17.03.2024	31.03.2024	30.04.2024	12.05.2024	31.05.2024	31.07.2024	30.09.2024	06.11.2024	24.12.2024
Одноместное размещение	118400	97600	102600	107400	117400	102600	97600	102600	107400	97600
Взрослый основное место	59200	48800	51300	53700	58700	51300	48800	51300	53700	48800
Взрослый дополнительное место	59200	48800	51300	53700	58700	51300	48800	51300	53700	48800
Ребенок с 0 по 2 лет основное место	40900	34000	35700	37500	40900	35700	34000	35700	37500	34000
Ребенок с 2 по 4 лет основное место	40900	34000	35700	37500	40900	35700	34000	35700	37500	34000
Ребенок с 4 по 12 лет основное место	40900	34000	35700	37500	40900	35700	34000	35700	37500	34000
Ребенок с 0 по 2 лет дополнительное место	1000	1000	1000	1000	1000	1000	1000	1000	1000	1000
Ребенок с 2 по 4 лет дополнительное место	1000	1000	1000	1000	1000	1000	1000	1000	1000	1000
Ребенок с 4 по 12 лет дополнительное место	40900	34000	35700	37500	40900	35700	34000	35700	37500	34000

2-х местный 1-но комнатный Superior

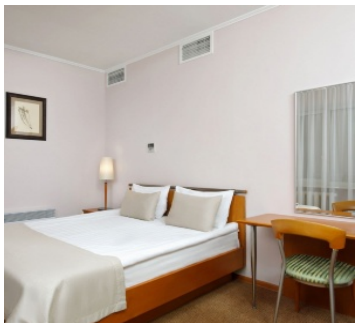

Двухместный улучшенный номер студии площадью 28 кв.м. На основные места предоставлена двуспальная кровать. Возможно одно дополнительное место. В номере: зеркало, прикроватные тумбочки, шкаф для одежды, стол, стулья, шкаф, сейф, LCD телевизор, утюг, гладильная доска, холодильник, электрический чайник. Санузел с ванной, также имеются туалетные принадлежности, тапочки, халат и фен. В номере есть Wi-fi.

Доступные типы путевок:

Санаторно-курортная

	18.02.2025 - 23.02.2025	24.02.2025 - 16.03.2025	17.03.2025 - 21.03.2025	22.03.2025 - 31.03.2025	01.04.2025 - 30.04.2025	01.05.2025 - 11.05.2025	12.05.2025 - 20.05.2025	21.05.2025 - 28.05.2025	29.05.2025 - 01.06.2025	02.06.2025 - 30.06.2025	01.07.2025 - 31.07.2025
Одноместное размещение	17640	16800	15800	16590	19400	20000	15800	16590	15800	17300	14800
Взрослый основное место	11760	11200	12000	12600	13800	13500	10800	11340	10800	12200	10700
Ребенок с 0 по 2 лет основное место	8715	8300	8600	8600	9100	9900	8600	9030	8600	8300	8300
Ребенок с 2 по 4 лет основное место	8715	8300	8600	8600	9100	9900	8600	9030	8600	8300	8300
Ребенок с 4 по 12 лет основное место	8715	8300	8600	8600	9100	9900	8600	9030	8600	8300	8300

2-х местный 1-но комнатный Junior Suite

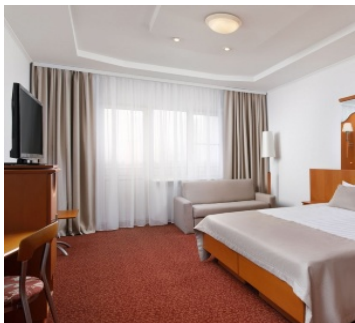

Двухместный номер повышенной комфортности площадью 35 кв.м. На основные места предоставлена двуспальная кровать. Возможно одно дополнительное место. В номере: зеркало, прикроватные тумбочки, шкаф для одежды, стол, стулья, шкаф, сейф, LCD телевизор, утюг, гладильная доска, холодильник, электрический чайник. Санузел с душем, также имеются туалетные принадлежности, тапочки, халат и фен. В номере есть Wi-fi.

Доступные типы путевок:

Санаторно-курортная

	18.02.2025 - 23.02.2025	24.02.2025 - 16.03.2025	17.03.2025 - 21.03.2025	22.03.2025 - 31.03.2025	01.04.2025 - 30.04.2025	01.05.2025 - 11.05.2025	12.05.2025 - 20.05.2025	21.05.2025 - 28.05.2025	29.05.2025 - 01.06.2025	02.06.2025 - 30.06.2025	01.07.2025 - 31.07.2025
Одноместное размещение	18585	17700	18900	19845	22600	23600	18900	19845	18900	19700	17700
Взрослый основное место	12285	11700	13300	13965	15500	15200	12300	12915	12300	13200	11700
Взрослый дополнительное место	8715	8300	8600	9030	9100	9900	8600	9030	8600	8300	8300
Ребенок с 0 по 2 лет основное место	9870	9400	9900	9900	10400	11300	9900	10395	9900	9400	9400
Ребенок с 2 по 4 лет основное место	9870	9400	9900	9900	10400	11300	9900	10395	9900	9400	9400
Ребенок с 4 по 12 лет основное место	9870	9400	9900	9900	10400	11300	9900	10395	9900	9400	9400

	18.02.2025 -	24.02.2025 -	17.03.2025 -	22.03.2025 -	01.04.2025 -	01.05.2025 -	12.05.2025 -	21.05.2025 -	29.05.2025 -	02.06.2025 -	01.07.2025 -
	23.02.2025	16.03.2025	21.03.2025	31.03.2025	30.04.2025	11.05.2025	20.05.2025	28.05.2025	01.06.2025	30.06.2025	31.07.2025
Ребенок с 0 по 2 лет дополнительное место	700	700	700	700	700	700	700	700	700	700	700
Ребенок с 2 по 4 лет дополнительное место	2500	2500	2500	2500	2500	2500	2500	2500	2500	2500	2500
Ребенок с 4 по 12 лет дополнительное место	8715	8300	8600	9030	9100	9900	8600	9030	8600	8300	8300

Оздоровительная

	18.02.2025 -	24.02.2025 -	17.03.2025 -	22.03.2025 -	01.04.2025 -	01.05.2025 -	12.05.2025 -	21.05.2025 -	29.05.2025 -	02.06.2025 -	01.07.2025 -
	23.02.2025	16.03.2025	21.03.2025	31.03.2025	30.04.2025	11.05.2025	20.05.2025	28.05.2025	01.06.2025	30.06.2025	31.07.2025
Одноместное размещение	18060	17200	18400	19320	22100	23100	18400	21160	18400	19200	17200
Взрослый основное место	11760	11200	12800	13440	15000	14700	11800	13570	11800	9700	11200
Взрослый дополнительное место	8085	7700	8100	8505	8600	9400	8100	9315	8100	7700	7700
Ребенок с 0 по 2 лет основное место	9345	8900	9400	9400	9900	10800	9400	10810	9400	8900	8900
Ребенок с 2 по 4 лет основное место	9345	8900	9400	9400	9900	10800	9400	10810	9400	8900	8900
Ребенок с 4 по 12 лет основное место	9345	8900	9400	9400	9900	10800	9400	10810	9400	8900	8900

	18.02.2025	24.02.2025	17.03.2025	22.03.2025	01.04.2025	01.05.2025	12.05.2025	21.05.2025	29.05.2025	02.06.2025
	-	-	-	-	-	-	-	-	-	-
	23.02.2025	16.03.2025	21.03.2025	31.03.2025	30.04.2025	11.05.2025	20.05.2025	28.05.2025	01.06.2025	31.07.2025
Одноместное размещение	22365	21300	22800	23940	24800	28300	22800	23940	22800	21300
Взрослый основное место	15435	14700	154000	16170	16700	18700	15400	16170	15400	14700
Взрослый дополнительное место	10710	10200	10800	11340	11300	12300	10800	11340	10800	10200
Ребенок с 0 по 2 лет основное место	12285	11700	12300	12300	12900	14000	12300	12915	12300	11700
Ребенок с 2 по 4 лет основное место	12285	11700	12300	12300	12900	14000	12300	12915	12300	11700
Ребенок с 4 по 12 лет основное место	12285	11700	12300	12300	12900	14000	12300	12915	12300	11700
Ребенок с 0 по 2 лет дополнительное место	700	700	700	700	700	700	700	700	700	700
Ребенок с 2 по 4 лет дополнительное место	2500	2500	2500	2500	2500	2500	2500	2500	2500	2500
Ребенок с 4 по 12 лет дополнительное место	10710	10200	10800	10800	11300	12300	10800	11340	10800	10200

Оздоровительная

	18.02.2025	24.02.2025	17.03.2025	22.03.2025	01.04.2025	01.05.2025	12.05.2025	21.05.2025	29.05.2025	02.06.2025
	-	-	-	-	-	-	-	-	-	-
	23.02.2025	16.03.2025	21.03.2025	31.03.2025	30.04.2025	11.05.2025	20.05.2025	28.05.2025	01.06.2025	31.07.2025
Одноместное размещение	21840	20800	22300	23415	24300	27800	22300	25645	22300	20800
Взрослый основное место	14910	14200	14900	15645	16200	18200	14900	17135	14900	14200
Взрослый дополнительное место	10185	9700	10300	10815	10800	11800	10300	11845	10300	9700
Ребенок с 0 по 2 лет основное место	11760	11200	11800	11800	12400	13500	11800	13570	11800	11200
Ребенок с 2 по 4 лет основное место	11760	11200	11800	11800	12400	13500	11800	13570	11800	11200
Ребенок с 4 по 12 лет основное место	11760	11200	11800	11800	12400	13500	11800	13570	11800	11200
Ребенок с 0 по 2 лет дополнительное место	500	500	500	500	500	500	500	500	500	500
Ребенок с 2 по 4 лет дополнительное место	1700	1700	1700	1700	1700	1700	1700	1700	1700	1700
Ребенок с 4 по 12 лет дополнительное место	10185	9700	10300	10815	10800	11800	10300	11845	10300	9700

2-х местный 1-но комнатный Delux



Двухместный номер полулюкс с видом во двор площадью 41 кв.м. На основные места предоставлена двуспальная кровать (с ортопедическим матрасом dream mix). Возможно одно дополнительное место на диване. В номере: зеркало, прикроватные тумбочки, шкаф для одежды, стол, стулья, шкаф, журнальный столик, сейф, LCD телевизор, утюг, гладильная доска, холодильник, электрический чайник. Санузел с душем, также имеются туалетные принадлежности, тапочки, халат и фен. В номере есть Wi-fi.

Доступные типы путевок:

Санаторно-курортная

	18.02.2025 - 23.02.2025	24.02.2025 - 16.03.2025	17.03.2025 - 21.03.2025	22.03.2025 - 31.03.2025	01.04.2025 - 30.04.2025	01.05.2025 - 11.05.2025	12.05.2025 - 20.05.2025	21.05.2025 - 28.05.2025	29.05.2025 - 01.06.2025	02.06.2025 - 31.07.2025
Одноместное размещение	24360	23200	24840	26082	26900	30600	24840	26082	24840	23200
Взрослый основное место	16380	15600	16400	17220	17800	19900	16400	17220	16400	15600
Взрослый дополнительное место	11445	10900	11500	12075	12100	13100	11500	12075	11500	10900
Ребенок с 0 по 2 лет основное место	13125	12500	13100	13100	13800	15100	13100	13755	13100	12500
Ребенок с 2 по 4 лет основное место	13125	12500	13100	13100	13800	15100	13100	13755	13100	12500
Ребенок с 4 по 12 лет основное место	13125	12500	13100	13100	13800	15100	13100	13755	13100	12500

	18.02.2025 -	24.02.2025 -	17.03.2025 -	22.03.2025 -	01.04.2025 -	01.05.2025 -	12.05.2025 -	21.05.2025 -	29.05.2025 -	02.06.2025 -
	23.02.2025	16.03.2025	21.03.2025	31.03.2025	30.04.2025	11.05.2025	20.05.2025	28.05.2025	01.06.2025	31.07.2025
Ребенок с 0 по 2 лет дополнительное место	700	700	700	700	700	700	700	700	700	700
Ребенок с 2 по 4 лет дополнительное место	2500	2500	2500	2500	2500	2500	2500	2500	2500	2500
Ребенок с 4 по 12 лет дополнительное место	11445	10900	11500	12075	12100	13100	11500	12075	11500	10900

Оздоровительная

	18.02.2025 -	24.02.2025 -	17.03.2025 -	22.03.2025 -	01.04.2025 -	01.05.2025 -	12.05.2025 -	21.05.2025 -	29.05.2025 -	02.06.2025 -
	23.02.2025	16.03.2025	21.03.2025	31.03.2025	30.04.2025	11.05.2025	20.05.2025	28.05.2025	01.06.2025	31.07.2025
Одноместное размещение	23835	22700	24300	25515	26400	30100	24300	27945	24300	22700
Взрослый основное место	15855	15100	15900	16695	17300	19400	15900	18285	15900	15100
Взрослый дополнительное место	10920	10400	11000	11000	11600	12600	11000	12650	11000	10400
Ребенок с 0 по 2 лет основное место	12600	12000	12600	12600	13300	14600	12600	14490	12600	12000
Ребенок с 2 по 4 лет основное место	12600	12000	12600	12600	13300	14600	12600	14490	12600	12000

	18.02.2025 - 23.02.2025	24.02.2025 - 16.03.2025	17.03.2025 - 21.03.2025	22.03.2025 - 31.03.2025	01.04.2025 - 30.04.2025	01.05.2025 - 11.05.2025	12.05.2025 - 20.05.2025	21.05.2025 - 28.05.2025	29.05.2025 - 01.06.2025	02.06.2025 - 31.07.2025
Ребенок с 4 по 12 лет основное место	12600	12000	12600	12600	13300	14600	12600	14490	12600	12000
Ребенок с 0 по 2 лет дополнительное место	500	500	500	500	500	500	500	500	500	500
Ребенок с 2 по 4 лет дополнительное место	1700	1700	1700	1700	1700	1700	1700	1700	1700	1700
Ребенок с 4 по 12 лет дополнительное место	10920	10400	11000	11000	11600	12600	11000	12650	11000	10400

2-х местный 1-но комнатный Delux forest



Двухместный номер коттедж площадью 41 кв.м с видом на лес. На основные места предоставлена двуспальная кровать (с ортопедическим матрасом dream mix). Возможно одно дополнительное место на диване. В номере: зеркало, прикроватные тумбочки, шкаф для одежды, стол, стулья, шкаф, журнальный столик, сейф, LCD телевизор, утюг, гладильная доска, холодильник, электрический чайник. Санузел с душем, также имеются туалетные принадлежности, тапочки, халат и фен. В номере есть Wi-fi.

Доступные типы путевок:

Санаторно-курортная

	18.02.2025	24.02.2025	17.03.2025	22.03.2025	01.04.2025	01.05.2025	12.05.2025	21.05.2025	29.05.2025	02.06.2025
	-	-	-	-	-	-	-	-	-	-
	23.02.2025	16.03.2025	21.03.2025	31.03.2025	30.04.2025	11.05.2025	20.05.2025	28.05.2025	01.06.2025	31.07.2025
Одноместное размещение	25515	24300	24800	26040	28100	31900	24800	26040	24800	24300
Взрослый основное место	16905	16100	16900	17745	18300	20500	16900	17745	16900	16100
Взрослый дополнительное место	11865	11300	11800	12390	12400	13600	11800	12390	11800	11300
Ребенок с 0 по 2 лет основное место	13545	12900	13600	13600	14100	15500	13600	14280	13600	12900
Ребенок с 2 по 4 лет основное место	13545	12900	13600	13600	14100	15500	13600	14280	13600	12900
Ребенок с 4 по 12 лет основное место	13545	12900	13600	13600	14100	15500	13600	14280	13600	12900
Ребенок с 0 по 2 лет дополнительное место	700	700	700	700	700	700	700	700	700	700
Ребенок с 2 по 4 лет дополнительное место	2500	2500	2500	2500	2500	2500	2500	2500	2500	2500
Ребенок с 4 по 12 лет дополнительное место	11865	11300	11800	11800	12400	13600	11800	12390	11800	11300

Оздоровительная

	18.02.2025	24.02.2025	17.03.2025	22.03.2025	01.04.2025	01.05.2025	12.05.2025	21.05.2025	29.05.2025	02.06.2025
	-	-	-	-	-	-	-	-	-	-
	23.02.2025	16.03.2025	21.03.2025	31.03.2025	30.04.2025	11.05.2025	20.05.2025	28.05.2025	01.06.2025	31.07.2025
Одноместное размещение	24990	23800	25400	26670	27600	31400	25400	29210	25400	23800
Взрослый основное место	16380	15600	16400	17220	17800	20000	16400	18860	16400	15600
Взрослый дополнительное место	11340	10800	11300	11865	11900	13100	11300	12995	11300	10800
Ребенок с 0 по 2 лет основное место	13020	12400	13100	13100	13600	15000	13100	15065	13100	12400
Ребенок с 2 по 4 лет основное место	13020	12400	13100	13100	13600	15000	13100	15065	13100	12400
Ребенок с 4 по 12 лет основное место	13020	12400	13100	13100	13600	15000	13100	15065	13100	12400
Ребенок с 0 по 2 лет дополнительное место	500	500	500	500	500	500	500	500	500	500
Ребенок с 2 по 4 лет дополнительное место	1700	1700	1700	1700	1700	1700	1700	1700	1700	1700
Ребенок с 4 по 12 лет дополнительное место	11340	10800	11300	11865	11900	13100	11300	12995	11300	10800

2-х местный 2-комнатный Suite



Двухкомнатный номер люкс площадью 72 кв.м с балконом. На основные места предоставлена двуспальная кровать (с ортопедическим матрасом dream mix). Возможно два дополнительных места на диване. В номере: зеркало, прикроватные тумбочки, шкаф для одежды, стол, стулья, шкаф, журнальный столик, сейф, LCD телевизор, утюг, гладильная доска, холодильник, электрический чайник. Санузел с душем, также имеются туалетные принадлежности, тапочки, халат и фен. В номере есть Wi-fi.

Доступные типы путевок:

Санаторно-курортная

	18.02.2025 - 23.02.2025	24.02.2025 - 16.03.2025	17.03.2025 - 21.03.2025	22.03.2025 - 31.03.2025	01.04.2025 - 30.04.2025	01.05.2025 - 11.05.2025	12.05.2025 - 20.05.2025	21.05.2025 - 28.05.2025	29.05.2025 - 01.06.2025	02.06.2025 - 31.07.2025
Одноместное размещение	27510	26200	27800	29190	32100	34200	27800	29190	27800	26200
Взрослый основное место	17955	17100	17900	18795	21100	21700	17900	18795	17900	17100
Взрослый дополнительное место	12600	12000	12500	13125	13200	14400	12500	13125	12500	12000
Ребенок с 0 по 2 лет основное место	14385	13700	14400	14400	15100	16400	14400	15120	14400	13700
Ребенок с 2 по 4 лет основное место	14385	13700	14400	14400	15100	16400	14400	15120	14400	13700
Ребенок с 4 по 12 лет основное место	14385	13700	14400	14400	15100	16400	14400	15120	14400	13700

	18.02.2025 -	24.02.2025 -	17.03.2025 -	22.03.2025 -	01.04.2025 -	01.05.2025 -	12.05.2025 -	21.05.2025 -	29.05.2025 -	02.06.2025 -
	23.02.2025	16.03.2025	21.03.2025	31.03.2025	30.04.2025	11.05.2025	20.05.2025	28.05.2025	01.06.2025	31.07.2025
Ребенок с 0 по 2 лет дополнительное место	700	700	700	700	700	700	700	700	700	700
Ребенок с 2 по 4 лет дополнительное место	2500	2500	2500	2500	2500	2500	2500	2500	2500	2500
Ребенок с 4 по 12 лет дополнительное место	12600	12000	17900	18795	21100	21700	17900	18795	17900	17100

Оздоровительная

	18.02.2025 -	24.02.2025 -	17.03.2025 -	22.03.2025 -	01.04.2025 -	01.05.2025 -	12.05.2025 -	21.05.2025 -	29.05.2025 -	02.06.2025 -
	23.02.2025	16.03.2025	21.03.2025	31.03.2025	30.04.2025	11.05.2025	20.05.2025	28.05.2025	01.06.2025	31.07.2025
Одноместное размещение	26985	25700	27300	28665	31600	33700	27300	31395	27300	25700
Взрослый основное место	17430	16600	17400	18270	20600	21200	17400	20010	17400	16600
Взрослый дополнительное место	12075	11500	12000	12600	12700	13900	12000	13800	12000	11500
Ребенок с 0 по 2 лет основное место	13860	13200	13900	13900	14600	15900	19300	22195	19300	13200
Ребенок с 2 по 4 лет основное место	13860	13200	13900	13900	14600	15900	19300	22195	19300	13200

	18.02.2025 - 23.02.2025	24.02.2025 - 16.03.2025	17.03.2025 - 21.03.2025	22.03.2025 - 31.03.2025	01.04.2025 - 30.04.2025	01.05.2025 - 11.05.2025	12.05.2025 - 20.05.2025	21.05.2025 - 28.05.2025	29.05.2025 - 01.06.2025	02.06.2025 - 31.07.2025
Ребенок с 4 по 12 лет основное место	13860	13200	13900	13900	14600	15900	19300	22195	19300	13200
Ребенок с 0 по 2 лет дополнительное место	500	500	500	500	500	500	500	500	500	500
Ребенок с 2 по 4 лет дополнительное место	1700	1700	1700	1700	1700	1700	1700	1700	1700	1700
Ребенок с 4 по 12 лет дополнительное место	12075	11500	12000	12600	12700	13900	12000	13800	12000	11500

2-х местный 2-х комнатный Apartament Luxury



Двухкомнатный номер апартамент площадью 92 кв.м с балконом. На основные места предоставлена двуспальная кровать (с ортопедическим матрасом dream mix). Возможно два дополнительных места на диване. В номере: зеркало, прикроватные тумбочки, шкаф для одежды, стол, стулья, шкаф, журнальный столик, сейф, LCD телевизор, утюг, гладильная доска, холодильник, электрический чайник. Санузел с ванной или душем, также имеются туалетные принадлежности, тапочки, халат и фен. В номере есть Wi-fi.

Доступные типы путевок:

Санаторно-курортная

	18.02.2025	24.02.2025	17.03.2025	22.03.2025	01.04.2025	01.05.2025	12.05.2025	21.05.2025	29.05.2025	02.06.2025
	-	-	-	-	-	-	-	-	-	-
	23.02.2025	16.03.2025	21.03.2025	31.03.2025	30.04.2025	11.05.2025	20.05.2025	28.05.2025	01.06.2025	31.07.2025
Одноместное размещение	33705	32100	34000	35700	37600	41200	34000	35700	34000	32100
Взрослый основное место	21000	20000	21000	22050	23700	25200	21000	22050	21000	20000
Взрослый дополнительное место	14700	14000	14700	15435	15400	16800	14700	15435	14700	14000
Ребенок с 0 по 2 лет основное место	16695	15900	16800	16800	17600	19200	16800	17640	16800	15900
Ребенок с 2 по 4 лет основное место	16695	15900	16800	16800	17600	19200	16800	17640	16800	15900
Ребенок с 4 по 12 лет основное место	16695	15900	16800	16800	17600	19200	16800	17640	16800	15900
Ребенок с 0 по 2 лет дополнительное место	700	700	700	700	700	700	700	700	700	700
Ребенок с 2 по 4 лет дополнительное место	2500	2500	2500	2500	2500	2500	2500	2500	2500	2500
Ребенок с 4 по 12 лет дополнительное место	14700	14000	14700	14700	15400	16800	14700	15435	14700	14000

Оздоровительная

	18.02.2025	24.02.2025	17.03.2025	22.03.2025	01.04.2025	01.05.2025	12.05.2025	21.05.2025	29.05.2025	02.06.2025
	-	-	-	-	-	-	-	-	-	-
	23.02.2025	16.03.2025	21.03.2025	31.03.2025	30.04.2025	11.05.2025	20.05.2025	28.05.2025	01.06.2025	31.07.2025
Одноместное размещение	33180	31600	33500	35175	37100	40700	33500	38525	33500	31600
Взрослый основное место	20475	19500	20500	21525	23200	24700	20500	23575	20500	19500
Взрослый дополнительное место	14175	13500	14200	14910	14900	16300	14200	16330	14200	13500
Ребенок с 0 по 2 лет основное место	16170	15400	16300	16300	17100	18700	16300	18745	16300	15400
Ребенок с 2 по 4 лет основное место	16170	15400	16300	16300	17100	18700	16300	18745	16300	15400
Ребенок с 4 по 12 лет основное место	16170	15400	16300	16300	17100	18700	16300	18745	16300	15400
Ребенок с 0 по 2 лет дополнительное место	500	500	500	500	500	500	500	500	500	500
Ребенок с 2 по 4 лет дополнительное место	1700	1700	1700	1700	1700	1700	1700	1700	1700	1700
Ребенок с 4 по 12 лет дополнительное место	14175	13500	14200	14200	14900	16300	14200	16330	14200	13500

**Рассчитать и забронировать путевку
можно по бесплатному телефону
8(800)2000-750**

Описание Санатория Машук Аква-Терм 4* в Железноводске

"Машук Аква-Терм" - популярная здравница, удобно раскинувшая свои владения в живописной местности между сказочным Железноводском и энергичным Пятигорском, в небольшом поселке Иноземцево. На территории здравницы, занимаемой 12,5 га, имеется скважина с минеральной водой типа "Славяновская", многообразие мест для спорта и отдыха, сосновая роща и родниковое озеро, где в летний период приятно освежиться и порыбачить.

Архитектурный комплекс "Машука Аква-Терм" составляют спальные корпуса и медицинское отделение, объединенные между собой теплыми переходами, а также спрятанные в густой растительности ботанического сада двухэтажные коттеджи. Все номера санатория оборудованы индивидуальными санузлами и обставлены комфортной мебелью. В собственности каждого апартаментов имеются телевизор, холодильник, кондиционер.

Диагностика и терапия гостей здравницы проводится по основному профилю (заболевания пищеварительной, мочеполовой, опорно-двигательной систем и ЛОР-органов) и согласно узкоспециализированным программам, коих разработано в санатории более 20.

Санаторий "Машук Аква-Терм" является одной из самых комфортабельных здравниц в регионе Кавказские Минеральные Воды.

Лечебный профиль

Основной лечебный профиль:

- заболевания органов пищеварения
 - гинекологические заболевания
 - урологические заболевания
 - заболевания костно-мышечной системы
 - нарушения обмена веществ
 - заболевания ЛОР-органов
-

Лечебно-диагностическая база

Лечебно-диагностическая база:

- Лабораторные исследования (иммунологические, клинические исследования, исследование мочи и кала, гинекологического мазка и сока

- простаты, спермограмма, биохимические исследования)
- Экспресс-диагностика на аппарате "Омега"
- Ректороманоскопия, гастроскопия, кольпоскопия
- Функциональная диагностика (УЗИ, ЭКГ, Холтеровское мониторирование, спирография, реоэнцефалография, реовазография, электроэнцефалограмма, дуплексное сканирование, компьютерная диагностика, биоимпедансометрия)
- Бальнеолечение (вихревые, контрастные ванны, ванны с бишофитом, йодо-бромные, минеральные, солодковые, скипидарные, сухие углекислые, серные, фитованны, ванны с солью мертвого моря, пантовые ванны, нафталановые, радоновые, лавандовые, можжевельниковые, каштановые, розмариновые ванны, детокс ванночки; подводный душ-массаж, восходящий, дождевой, циркулярный души, душ Виши, Шарко)
- Массаж (классический, антицеллюлитный, тайский висцеральный, лимфодренажный)
- Озонотерапия
- Карбокситерапия
- Плазмолифтинг
- Стоматология
- Услуги процедурного кабинета
- Рефлексотерапия
- Лаеннекпунктура
- Внутритканевая электростимуляция
- Биорезонансная терапия
- Отоларингологические процедуры
- Подводное горизонтальное вытяжение позвоночника
- Кислородная барокамера
- Ударно-волновая терапия
- Магнитотерапия
- Гирудотерапия
- Услуги реабилитолога
- Услуги когнитивного центра
- Услуги психолога
- Гинекологические процедуры (лечебные ванночки и тампоны, гинекологический массаж, грязевые тампоны, минеральные и йодо-бромные орошения, орошения радоном, аппаратная физиотерапия, удаление бородавок и других образований, гименопластика и др.)
- Урологические процедуры (аппаратная физиотерапия, грязевые тампоны, урологический массаж, инстилляция уретры и мочевого пузыря, инсуффляция озоном, удаление образований и др.)
- Грязелечение (парадонтонгрязь, электрогрязь, грязевые лепешки, общая грязь, грязевые аппликации)
- Орошения (сифонное промывание кишечника, очистительные клизмы, лечебные микроклизмы, радоновые микроклизмы, орошения десен минеральной водой)
- Ингаляции
- Физиотерапия (дарсонвализация, СМТ-, ДДТ-терапия, интерференцтерапия, инфитотерапия, лазеротерапия, СВЧ-терапия, Соллюкс, УВЧ-, КВЧ-, УФО-терапия, УЗТ-терапия, электросон, электрофорез, надвенное и эндовазальное лазерное облучение крови)
- Фитотерапия

- Кислородный коктейль
- Психотерапия
- Гидрокинезотерапия
- ЛФК
- Питьевое лечение минеральной водой
- Климатолечение
- Терренкур
- Кедровая бочка

Прием ведут: реабилитолог, невролог, психолог, гирудотерапевт, педиатр, терапевт, эндоскопист, гинеколог, лор, окулист, стоматолог, рефлексотерапевт, уролог, фитотерапевт, хирург, эндокринолог, психотерапевт, кардиолог, гастроэнтеролог, травматолог, сосудистый хирург, озонотерапевт, гомеопат, дерматолог.

Питание

Питание: 3-х разовое по системе "шведский стол". Есть возможность перейти на ресторанное заказное питание.

Одновременно с общим меню используются специальные диеты, которые подбираются индивидуально для каждого отдыхающего.

К услугам отдыхающих:

- обеденный зал со "шведской линией"
 - ресторан "Lermontoff" с заказным меню
 - лобби-бар
 - кафе "У озера"
-

Бассейн

Бассейн: крытый с элементами аквапарка, вода пресная. Имеется дополнительный крытый бассейн в лечебном корпусе.

Работает комплекс открытых бассейнов оздоровительного комплекса "Итальянские Термы".

Дети

Дети принимаются в санаторий с любого возраста.

Услуги и инфраструктура:

- развлекательно-игровые клубы по возрастам
 - детские площадки
 - детская анимация
 - услуги няни
 - детские стульчики в зале питания
 - прокат детского инвентаря (кроватьки, горшки, коляски)
-

SPA-услуги

Оздоровительный комплекс "Итальянские термы":

- 1 бассейн с пресной водой
- 2 бассейна с 50% минерализацией
- 3 бассейна со 100% минерализацией
- комната релакса
- лаундж-зона с шезлонгами
- летняя терраса
- релакс-бассейн
- купель
- снегогенератор
- душ впечатлений
- дорожка Кнейпа
- финская сауна
- солевая сауна
- аромасауна
- хаммам
- римская баня
- спа-процедуры (косметология, программы по уходу за лицом и телом, массажи, депиляция, шугаринг и др.)
- салон красоты

Расчетный час

Расчетный час: заезд после 14.00, выезд до 12.00

Услуги и сервис

Сервисы и услуги:

- Wi-Fi
- озеро
- магазин
- кинозал
- бильярд
- банкомат
- парковка
- заказ такси
- библиотека
- бизнес-центр
- заказ экскурсий
- спортивный зал
- камера хранения
- тренажерный зал
- настольный теннис
- уличные тренажеры
- побудка ко времени
- оборудованный пляж
- волейбольная площадка
- стирка и ремонт одежды
- площадка для бадминтона
- площадки для игры в большой теннис
- скважина с минеральной водой Славяновского типа
- прокат колясок, велосипедов, удочек, спортивного инвентаря

Досуг и развлечения

Развлечения:

- киносеансы
- чтение литературы
- вечера классической музыки
- танцы
- йога, аквааэробика, фитнес, игры в волейбол, бадминтон, большой теннис
- концертные программы
- экскурсии

Адрес санатория Машук Аква-Терм 4*

[г. Железноводск, п. Иноземцево, ул. Родниковая, 22](#)

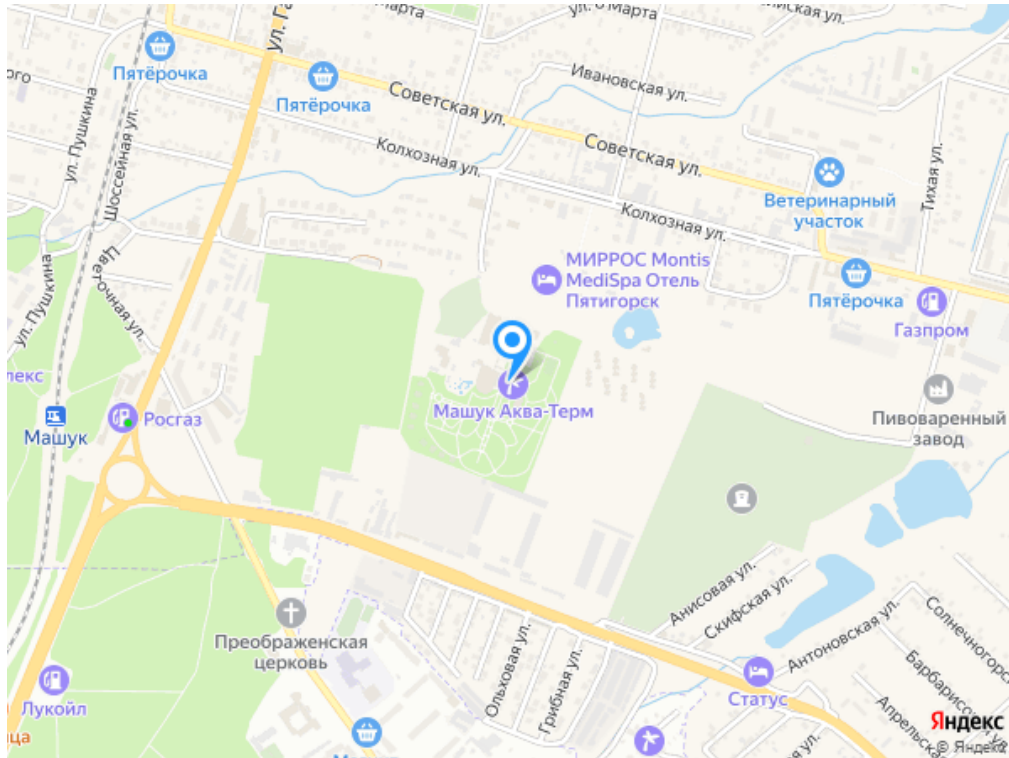

Телефоны службы бронирования

8(800)2000-750 - бесплатный звонок по РФ

8(962)4277-772 - Сотовый Билайн

8(928)3388-188 - Сотовый Мегафон

8(918)7444-422 - Сотовый МТС