



## Санаторий 30-лет Победы Железноводск

### 1 категория 1 местный 1 комнатный ПК 1 корпус



Одноместный улучшенный номер площадью 12 кв.м. На основное место предоставлена односпальная кровать. Одно дополнительное место на еврораскладушке. В номере: зеркало, прикроватная тумбочка, стол, стулья, шкаф, телевизор, холодильник, кондиционер, мини-сейф, электрочайник. Санузел с душем, также имеются туалетные принадлежности и фен.

#### Доступные типы путевок:

#### Санаторно-курортная

	02.11.2020 - 09.01.2021	10.01.2021 - 07.03.2021	08.03.2021 - 06.06.2021	07.06.2021 - 01.08.2021	02.08.2021 - 14.11.2021	15.11.2021 - 09.01.2022
Одноместное размещение	4290	4410	4650	4410	4890	4640
Взрослый основное место	4290	4410	4650	4410	4890	4640
Взрослый дополнительное место	3205	3230	3330	3230	3520	3470

#### Антистресс

	02.11.2020 - 09.01.2021	10.01.2021 - 07.03.2021	08.03.2021 - 06.06.2021	07.06.2021 - 01.08.2021	02.08.2021 - 14.11.2021	15.11.2021 - 09.01.2022

	02.11.2020 - 09.01.2021	10.01.2021 - 07.03.2021	08.03.2021 - 06.06.2021	07.06.2021 - 01.08.2021	02.08.2021 - 14.11.2021	15.11.2021 - 09.01.2022
<b>Одноместное размещение</b>	3890	4010	4250	4010	4430	4210
<b>Взрослый основное место</b>	3890	4010	4250	4010	4430	4210
<b>Взрослый дополнительное место</b>	2805	2830	2930	2830	3060	3040

### Женское здоровье

	02.11.2020 - 09.01.2021	10.01.2021 - 07.03.2021	08.03.2021 - 06.06.2021	07.06.2021 - 01.08.2021	02.08.2021 - 14.11.2021	15.11.2021 - 09.01.2022
<b>Одноместное размещение</b>	5190	5370	5610	5370	5940	5690
<b>Взрослый основное место</b>	5190	5370	5610	5370	5940	5690
<b>Взрослый дополнительное место</b>	4105	4190	4290	4190	4570	4520

## 1 категория 1 местный 1 комнатный ПК 2 корпус



Одноместный улучшенный номер площадью 12 кв.м. На основное место предоставлена односпальная кровать. Одно дополнительное место на евrorаскладушке. В номере: зеркало, прикроватная тумбочка, стол, стулья, шкаф, телевизор, холодильник, кондиционер, мини-сейф, электрочайник. Санузел с душем, также имеются туалетные принадлежности и фен.

### Доступные типы путевок:

#### Санаторно-курортная

	02.11.2020 - 09.01.2021	10.01.2021 - 07.03.2021	08.03.2021 - 06.06.2021	07.06.2021 - 01.08.2021	02.08.2021 - 14.11.2021	15.11.2021 - 09.01.2022
--	----------------------------	----------------------------	----------------------------	----------------------------	----------------------------	----------------------------

	02.11.2020 - 09.01.2021	10.01.2021 - 07.03.2021	08.03.2021 - 06.06.2021	07.06.2021 - 01.08.2021	02.08.2021 - 14.11.2021	15.11.2021 - 09.01.2022
<b>Одноместное размещение</b>	3980	4090	4450	4090	4680	4310
<b>Взрослый основное место</b>	3980	4090	4450	4090	4680	4310
<b>Взрослый дополнительное место</b>	3205	3110	3250	3110	3520	3470

### Антистресс

	02.11.2020 - 09.01.2021	10.01.2021 - 07.03.2021	08.03.2021 - 06.06.2021	07.06.2021 - 01.08.2021	02.08.2021 - 14.11.2021	15.11.2021 - 09.01.2022
<b>Одноместное размещение</b>	3500	3690	4050	3690	4220	3880
<b>Взрослый основное место</b>	3500	3690	4050	3690	4220	3880
<b>Взрослый дополнительное место</b>	2805	2710	2850	2710	3060	3040

### Женское здоровье

	02.11.2020 - 09.01.2021	10.01.2021 - 07.03.2021	08.03.2021 - 06.06.2021	07.06.2021 - 01.08.2021	02.08.2021 - 14.11.2021	15.11.2021 - 09.01.2022
<b>Одноместное размещение</b>	4880	5050	5410	5050	5730	5360
<b>Взрослый основное место</b>	4880	5050	5410	5050	5730	5360
<b>Взрослый дополнительное место</b>	4105	4070	4210	4070	4570	4520

**2 категория 1 местный 1 комнатный улучшенный 1 корпус**



Одноместный стандартный номер площадью 10 кв.м. На основном месте предоставлена односпальная кровать. Одно дополнительное место на еврораскладушке. В номере: зеркало, прикроватная тумбочка, стол, стулья, шкаф, телевизор, холодильник, мини-сейф, электрочайник. Санузел с душем, также имеются туалетные принадлежности и фен.

### Доступные типы путевок:

#### Санаторно-курортная

	02.11.2020 - 09.01.2021	10.01.2021 - 07.03.2021	08.03.2021 - 06.06.2021	07.06.2021 - 01.08.2021	02.08.2021 - 14.11.2021	15.11.2021 - 09.01.2022
<b>Одноместное размещение</b>	3950	4060	4240	4060	4460	4270
<b>Взрослый основное место</b>	3950	4060	4240	4060	4460	4270

#### Антистресс

	02.11.2020 - 09.01.2021	10.01.2021 - 07.03.2021	08.03.2021 - 06.06.2021	07.06.2021 - 01.08.2021	02.08.2021 - 14.11.2021	15.11.2021 - 09.01.2022
<b>Одноместное размещение</b>	3550	3660	3840	3660	4000	3840
<b>Взрослый основное место</b>	3550	3660	3840	3660	4000	3840

#### Женское здоровье

	02.11.2020 - 09.01.2021	10.01.2021 - 07.03.2021	08.03.2021 - 06.06.2021	07.06.2021 - 01.08.2021	02.08.2021 - 14.11.2021	15.11.2021 - 09.01.2022

	02.11.2020 - 09.01.2021	10.01.2021 - 07.03.2021	08.03.2021 - 06.06.2021	07.06.2021 - 01.08.2021	02.08.2021 - 14.11.2021	15.11.2021 - 09.01.2022
<b>Одноместное размещение</b>	4850	5020	5200	5020	5510	5320
<b>Взрослый основное место</b>	4850	5020	5200	5020	5510	5320

## 2 категория 2-х местный 1 комнатный улучшенный 1 корпус



Двухместный стандартный номер площадью 13,5 кв.м. На основные места предоставлены две односпальные кровати. Одно дополнительное место на раскладной кровати. В номере: зеркало, прикроватная тумбочка, стол, стулья, шкаф, телевизор, холодильник, мини-сейф, электрочайник. Санузел с душем, также имеются туалетные принадлежности и фен.

### Доступные типы путевок:

#### Санаторно-курортная

	02.11.2020 - 09.01.2021	10.01.2021 - 07.03.2021	08.03.2021 - 06.06.2021	07.06.2021 - 01.08.2021	02.08.2021 - 14.11.2021	15.11.2021 - 09.01.2022
<b>Одноместное размещение</b>	5250	4550	4950	4550	5950	5680
<b>Взрослый основное место</b>	3800	3500	3700	3500	4240	3830

#### Антистресс

	02.11.2020 - 09.01.2021	10.01.2021 - 07.03.2021	08.03.2021 - 06.06.2021	07.06.2021 - 01.08.2021	02.08.2021 - 14.11.2021	15.11.2021 - 09.01.2022

	02.11.2020 - 09.01.2021	10.01.2021 - 07.03.2021	08.03.2021 - 06.06.2021	07.06.2021 - 01.08.2021	02.08.2021 - 14.11.2021	15.11.2021 - 09.01.2022
Одноместное размещение	4850	4150	4550	4150	5490	5250
Взрослый основное место	3400	3100	3300	3100	3780	3400

### Женское здоровье

	02.11.2020 - 09.01.2021	10.01.2021 - 07.03.2021	08.03.2021 - 06.06.2021	07.06.2021 - 01.08.2021	02.08.2021 - 14.11.2021	15.11.2021 - 09.01.2022
Одноместное размещение	6150	5510	5910	5510	7000	6730
Взрослый основное место	4700	4460	4660	4460	5290	4880

## 3 категория 1 местный 1 комнатный 2 корпус



Одноместный экономичный номер площадью 9 кв.м. На основное место предоставлена односпальная кровать. В номере: зеркало, прикроватная тумбочка, стол, стул, шкаф, телевизор, холодильник, мини-сейф, электрочайник. Санузел с душем.

### Доступные типы путевок:

#### Санаторно-курортная

	02.11.2020 - 09.01.2021	10.01.2021 - 07.03.2021	08.03.2021 - 06.06.2021	07.06.2021 - 01.08.2021	02.08.2021 - 14.11.2021	15.11.2021 - 09.01.2022

	02.11.2020 - 09.01.2021	10.01.2021 - 07.03.2021	08.03.2021 - 06.06.2021	07.06.2021 - 01.08.2021	02.08.2021 - 14.11.2021	15.11.2021 - 09.01.2022
Одноместное размещение	3250	3100	3300	3300	3920	3610
Взрослый основное место	3250	3100	3300	3300	3920	3610

### Антистресс

	02.11.2020 - 09.01.2021	10.01.2021 - 07.03.2021	08.03.2021 - 06.06.2021	07.06.2021 - 01.08.2021	02.08.2021 - 14.11.2021	15.11.2021 - 09.01.2022
Одноместное размещение	2850	2700	2900	2900	3460	3180
Взрослый основное место	2850	2700	2900	2900	3460	3180

### Женское здоровье

	02.11.2020 - 09.01.2021	10.01.2021 - 07.03.2021	08.03.2021 - 06.06.2021	07.06.2021 - 01.08.2021	02.08.2021 - 14.11.2021	15.11.2021 - 09.01.2022
Одноместное размещение	4150	4060	4260	4260	4970	4660
Взрослый основное место	4150	4060	4260	4260	4970	4660

## 3 категория 2-х местный 1 комнатный 2 корпус



Двухместный стандартный номер площадью 10 кв.м. На основные места предоставлены две односпальные кровати. Одно дополнительное место на раскладной кровати. В номере: зеркало, прикроватная тумбочка, стол, стулья, шкаф, телевизор, холодильник, мини-сейф, электрочайник. Санузел с душем.

**Доступные типы путевок:****Санаторно-курортная**

	02.11.2020 - 09.01.2021	10.01.2021 - 07.03.2021	08.03.2021 - 06.06.2021	07.06.2021 - 01.08.2021	02.08.2021 - 14.11.2021	15.11.2021 - 09.01.2022
<b>Одноместное размещение</b>	3570	3330	3550	3550	4330	3860
<b>Взрослый основное место</b>	2900	2891	3000	3000	3370	3150

**Антистресс**

	02.11.2020 - 09.01.2021	10.01.2021 - 07.03.2021	08.03.2021 - 06.06.2021	07.06.2021 - 01.08.2021	02.08.2021 - 14.11.2021	15.11.2021 - 09.01.2022
<b>Одноместное размещение</b>	3170	2930	3150	3150	3870	3430
<b>Взрослый основное место</b>	2500	2490	2600	2600	2910	2720

**Женское здоровье**

	02.11.2020 - 09.01.2021	10.01.2021 - 07.03.2021	08.03.2021 - 06.06.2021	07.06.2021 - 01.08.2021	02.08.2021 - 14.11.2021	15.11.2021 - 09.01.2022
<b>Одноместное размещение</b>	4470	4290	4510	4510	5380	4910
<b>Взрослый основное место</b>	3800	3850	3960	3960	4420	4200

**Люкс 2-х местный 1 комнатный 1 корпус**





Двухместный номер люкс площадью 24 кв.м. На основных места предоставлена двухспальная кровать. Одно дополнительное место на диване. В номере: зеркало, прикроватная тумбочка, стол, стулья, шкаф, телевизор, холодильник, мини-сейф, электрочайник, кондиционер. Санузел с душем, также имеются туалетные принадлежности и фен.

### Доступные типы путевок:

#### Санаторно-курортная

	02.11.2020 - 09.01.2021	10.01.2021 - 07.03.2021	08.03.2021 - 06.06.2021	07.06.2021 - 01.08.2021	02.08.2021 - 14.11.2021	15.11.2021 - 09.01.2022
Одноместное размещение	6030	6150	6410	6150	6820	6520
Взрослый основное место	4600	4720	4850	4720	5110	4970
Взрослый дополнительное место	3700	3860	3910	3860	4130	4000

#### Антистресс

	02.11.2020 - 09.01.2021	10.01.2021 - 07.03.2021	08.03.2021 - 06.06.2021	07.06.2021 - 01.08.2021	02.08.2021 - 14.11.2021	15.11.2021 - 09.01.2022
Одноместное размещение	5180	5160	5420	5160	5710	5460
Взрослый основное место	3750	3730	3860	3730	4000	3910
Взрослый дополнительное место	2850	2870	2920	2870	3020	2940

#### Женское здоровье

	02.11.2020 - 09.01.2021	10.01.2021 - 07.03.2021	08.03.2021 - 06.06.2021	07.06.2021 - 01.08.2021	02.08.2021 - 14.11.2021	15.11.2021 - 09.01.2022

	02.11.2020 - 09.01.2021	10.01.2021 - 07.03.2021	08.03.2021 - 06.06.2021	07.06.2021 - 01.08.2021	02.08.2021 - 14.11.2021	15.11.2021 - 09.01.2022
Одноместное размещение	6430	6520	6780	6520	7220	6900
Взрослый основное место	5000	5090	5220	5090	5510	5350
Взрослый дополнительное место	4105	4230	4280	4230	4530	4380

## Люкс 2-х местный 2-х комнатный 1 корпус



Двухкомнатный номер люкс площадью 28 кв.м. На основные места предоставлена двуспальная кровать. Два дополнительных места на диване. В номере: зеркало, прикроватная тумбочка, стол, стулья, шкаф, набор мягкой мебели, набор посуды, телевизор, холодильник, мини-сейф, электрочайник, кондиционер. Санузел с душем, также имеются туалетные принадлежности и фен.

### Доступные типы путевок:

#### Санаторно-курортная

	02.11.2020 - 09.01.2021	10.01.2021 - 07.03.2021	08.03.2021 - 06.06.2021	07.06.2021 - 01.08.2021	02.08.2021 - 14.11.2021	15.11.2021 - 09.01.2022
Одноместное размещение	6600	6790	7450	6790	7910	7130
Взрослый основное место	4900	5040	5370	5040	5650	5300
Взрослый дополнительное место	3900	3990	4120	3990	4350	4220

#### Антистресс

	02.11.2020 - 09.01.2021	10.01.2021 - 07.03.2021	08.03.2021 - 06.06.2021	07.06.2021 - 01.08.2021	02.08.2021 - 14.11.2021	15.11.2021 - 09.01.2022

	02.11.2020 - 09.01.2021	10.01.2021 - 07.03.2021	08.03.2021 - 06.06.2021	07.06.2021 - 01.08.2021	02.08.2021 - 14.11.2021	15.11.2021 - 09.01.2022
Одноместное размещение	5750	5800	6460	5800	6800	6070
Взрослый основное место	4050	4050	4380	4050	4540	4240
Взрослый дополнительное место	3050	3000	3130	3000	3240	3160

### Женское здоровье

	02.11.2020 - 09.01.2021	10.01.2021 - 07.03.2021	08.03.2021 - 06.06.2021	07.06.2021 - 01.08.2021	02.08.2021 - 14.11.2021	15.11.2021 - 09.01.2022
Одноместное размещение	7000	7160	7820	7160	8310	7510
Взрослый основное место	5300	5410	5740	5410	6050	5680
Взрослый дополнительное место	4300	4360	4490	4360	4750	4600

## Люкс 2-х местный 2-х комнатный 2 корпус

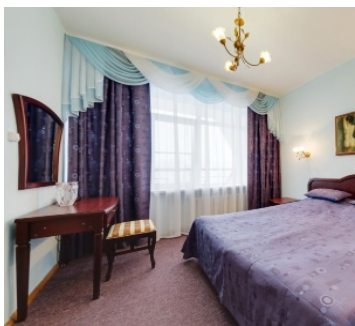

Двухкомнатный номер люкс площадью 28 кв.м. На основные места предоставлена двуспальная кровать. Два дополнительных места на диване. В номере: зеркало, прикроватная тумбочка, стол, стулья, шкаф, набор мягкой мебели, набор посуды, телевизор, холодильник, мини-сейф, электрочайник, кондиционер. Санузел с душем, также имеются туалетные принадлежности и фен.

### Доступные типы путевок:

#### Санаторно-курортная

	02.11.2020 - 09.01.2021	10.01.2021 - 07.03.2021	08.03.2021 - 06.06.2021	07.06.2021 - 01.08.2021	02.08.2021 - 14.11.2021	15.11.2021 - 09.01.2022

	02.11.2020 - 09.01.2021	10.01.2021 - 07.03.2021	08.03.2021 - 06.06.2021	07.06.2021 - 01.08.2021	02.08.2021 - 14.11.2021	15.11.2021 - 09.01.2022
<b>Одноместное размещение</b>	6130	6150	6630	6150	7220	6630
<b>Взрослый основное место</b>	4600	4720	4960	4720	5220	4970
<b>Взрослый дополнительное место</b>	3800	3860	396	3860	4140	4110

### Антистресс

	02.11.2020 - 09.01.2021	10.01.2021 - 07.03.2021	08.03.2021 - 06.06.2021	07.06.2021 - 01.08.2021	02.08.2021 - 14.11.2021	15.11.2021 - 09.01.2022
<b>Одноместное размещение</b>	5280	5160	5640	5160	6110	5570
<b>Взрослый основное место</b>	3750	3730	3970	3730	4110	3910
<b>Взрослый дополнительное место</b>	2950	2870	2970	2870	3030	3050

### Женское здоровье

	02.11.2020 - 09.01.2021	10.01.2021 - 07.03.2021	08.03.2021 - 06.06.2021	07.06.2021 - 01.08.2021	02.08.2021 - 14.11.2021	15.11.2021 - 09.01.2022
<b>Одноместное размещение</b>	6530	6520	7000	6520	7620	7010
<b>Взрослый основное место</b>	5000	5090	5330	5090	5620	5350
<b>Взрослый дополнительное место</b>	4165	4230	4330	4230	4540	4490

**Люкс 2-х местный 3-х комнатный 1 корпус**



Телевизор, Холодильник, Электрочайник, Телефон, Кондиционер, Мини-сейф, Прикроватный светильник, ванна, унитаз (дополнительный туалет), умывальник, шапочки для душа, набор ниток и иглол, мыло(разовое), гель (разовый), шампунь (разовый), фен, набор мягкой мебели в гостиной, две кровати односпальные или двуспальная кровать, шкаф для посуды, набор мебели для спальни, шкаф (с плечиками), прикроватная тумбочка, стол, стулья

### Доступные типы путевок:

#### Санаторно-курортная

	02.11.2020 - 09.01.2021	10.01.2021 - 07.03.2021	08.03.2021 - 06.06.2021	07.06.2021 - 01.08.2021	02.08.2021 - 14.11.2021	15.11.2021 - 09.01.2022
Одноместное размещение	7400	7590	8070	7590	8640	8000
Взрослый основное место	5300	5440	5680	5440	5980	5730
Взрослый дополнительное место	4000	4150	4250	4150	4430	4330

#### Антистресс

	02.11.2020 - 09.01.2021	10.01.2021 - 07.03.2021	08.03.2021 - 06.06.2021	07.06.2021 - 01.08.2021	02.08.2021 - 14.11.2021	15.11.2021 - 09.01.2022
Одноместное размещение	6550	6600	7080	6600	7530	6940
Взрослый основное место	4450	4450	4690	4450	4870	4670
Взрослый дополнительное место	3150	3160	3260	3160	3320	3270

#### Женское здоровье

	02.11.2020 - 09.01.2021	10.01.2021 - 07.03.2021	08.03.2021 - 06.06.2021	07.06.2021 - 01.08.2021	02.08.2021 - 14.11.2021	15.11.2021 - 09.01.2022

	02.11.2020 - 09.01.2021	10.01.2021 - 07.03.2021	08.03.2021 - 06.06.2021	07.06.2021 - 01.08.2021	02.08.2021 - 14.11.2021	15.11.2021 - 09.01.2022
Одноместное размещение	7800	7960	8440	7960	9040	8380
Взрослый основное место	5700	5810	6050	5810	6380	6110
Взрослый дополнительное место	4500	4520	4620	4520	4830	4710

**Рассчитать и забронировать путевку  
можно по бесплатному телефону  
8(800)2000-750**

# Описание Санатория 30-лет Победы в Железноводске

Санаторий им. 30-летия Победы круглогодично предлагает своим гостям нескучный отдых и качественное лечение по нескольким направлениям. В лечебно-диагностическом центре здравницы помогут тем, кто испытывает проблемы с работой желудочно-кишечного тракта и органов мочеполовой системы. Оказывает услуги в санатории также кардиологический центр и отделение эндокринологии. В перечень оздоровительных и наиболее эффективных процедур входят больнео-, грязе- и физиолечение.

Размещаются отдыхающие в уютных номерах комфортабельного гостиничного фонда. Два спальных корпуса, медико-диагностические и бытовые службы, а также служба общепита объединены между собой теплыми переходами. На выбор гостей представлены однокомнатные номера нескольких категорий и двух- и трехкомнатные "люксы" повышенной комфортности. Единовременно в здравнице могут разместиться 392 человека.

Располагается санаторий на территории естественного лесного массива, рядом с благоустроенным декоративным озером, в 700 метрах от курортного железноводского парка и городских источников минеральной воды. Удобно, что в собственности санатория имеется свой бювет с целебной водой "Славяновская".

---

## Лечебный профиль

### Основной лечебный профиль:

- гастроэнтерология
- урологические заболевания
- гинекологические заболевания

### Сопутствующие заболевания:

- заболевания эндокринной системы и обмена веществ
- заболевания сердечно-сосудистой системы

---

## Лечебно-диагностическая база

### Лечебно-диагностическая база:

- Лабораторные услуги (гематологические исследования, биохимические, гормональные, иммунологические исследования, исследования мочи, кала, спермы и сока простаты, цитологические и гистологические исследования, диагностика вирусных, бактериальных, грибковых, протозойных

- инфекций, диагностика гельминтозов)
- Функциональная диагностика (ЭКГ, Холтеровское мониторирование, суточное мониторирование артериального давления, реоэнцефалография, реовазография, электроэнцефалография, рентгенография, УЗИ, эхокардиография, дуплексное сканирование)
- Бальнеолечение (ванны с углекислой водой, йодо-бромные, пенно-солодковые, хвойные, травяные, пароуглекислые, жемчужные, камерные, гальванические ванны, ванны с фитосолями; радонотерапия; души веерный, циркулярный, восходящий, Шарко, подводный душ-массаж, душ на лицо минеральной водой, орошение десен минеральной водой, гинекологические орошения, микроклизмы, промывания кишечника, очистительные клизмы)
- Физиотерапия (фонофорез, электрофорез, СМТ-, КВЧ-, УВЧ-терапия, дарсонвализация, ультратонотерапия, транскраниальная электроанальгезия, УЗТ-терапия, ударно-волновая терапия, электростимуляция, магнитотерапия, магнитолазеротерапия, радиоволновая трансуретральная гипертермия предстательной железы, лазеротерапия, УФО-терапия)
- Ингаляции
- Гирудотерапия
- Фитоаэроионотерапия
- Фитотерапия, кислородный коктейль
- ЛФК, гидрокинезотерапия
- Грязелечение (парадонтотерапия, электрогрязелечение, ректальные и вагинальные тампоны)
- Массаж
- Озонотерапия
- Отоларингологические процедуры
- Офтальмологические процедуры (исследование главного дна, измерение внутриглазного давления, подбор очков)
- Эндоскопия (видеоколоноскопия, ФГДС, видеоректосигмоскопия)
- Гинекологические процедуры (кольпоскопия, забор материала на анализы, лечебные ванночки, гинекологический массаж, орошения)
- Урологические процедуры (взятие мазков из уретры, тампонада уретры, инстилляции лекарственных средств, цистоскопия, уретроскопия, урологический массаж, урофлуометрия, сбор секрета простаты)
- Проктология (ректороманоскопия, осмотр прямой кишки)
- Психотерапия
- Услуги процедурного кабинета
- Стоматология
- Питьевое лечение минеральной водой
- Диетотерапия

**Прием ведут:** диетолог, физиотерапевт, гирудотерапевт, отоларинголог, офтальмолог, эндоскопист, гинеколог, уролог, уролог-андролог, проктолог, терапевт, кардиолог, гастроэнтеролог, нефролог, эндокринолог, озонотерапевт, педиатр, психотерапевт, стоматолог, невролог.

---

## Питание



**Питание:** 3-х разовое диетическое по системе "меню-заказ" в столовой санатория.

---

## **Бассейн**

**Бассейн:** крытый с аква-тренажерами (гейзер, водяная струя, встречное течение, водяная горка). Вода пресная.

---

## **Дети**

**Дети** принимаются в санаторий с 4-х лет.

---

## **SPA-услуги**

**СПА-услуги:**

- антицеллюлитная программа
- аромакосметика
- массаж-антистресс
- уход за руками
- рефлексотерапия
- маски
- лифтинг
- программа "Антиэйдж"
- Антикупероз

Имеется парикмахерская, маникюрный и педикюрный кабинеты.

---

## **Расчетный час**

## Услуги и сервис

### Сервис и услуги:

- Wi-Fi
  - бар
  - магазин
  - бильярд
  - парковка
  - банкомат
  - библиотека
  - шахматы, нарды
  - тренажерный зал
  - танцевальный зал
  - настольный теннис
  - гладильная комната
  - киноконцертный зал
  - экскурсионного бюро
  - буфет розничной торговли
  - бювет с минеральной водой
  - бронирование билетов на мероприятия
  - походы по терренкурам под руководством инструктора ЛФК
- 

## Досуг и развлечения

### Развлечения:

- экскурсии
- настольные игры
- чтение книг
- танцы
- киносеансы

- караоке
- концерты

## Адрес санатория 30-лет Победы

[г. Железноводск, ул. Ленина, 2-а](#)

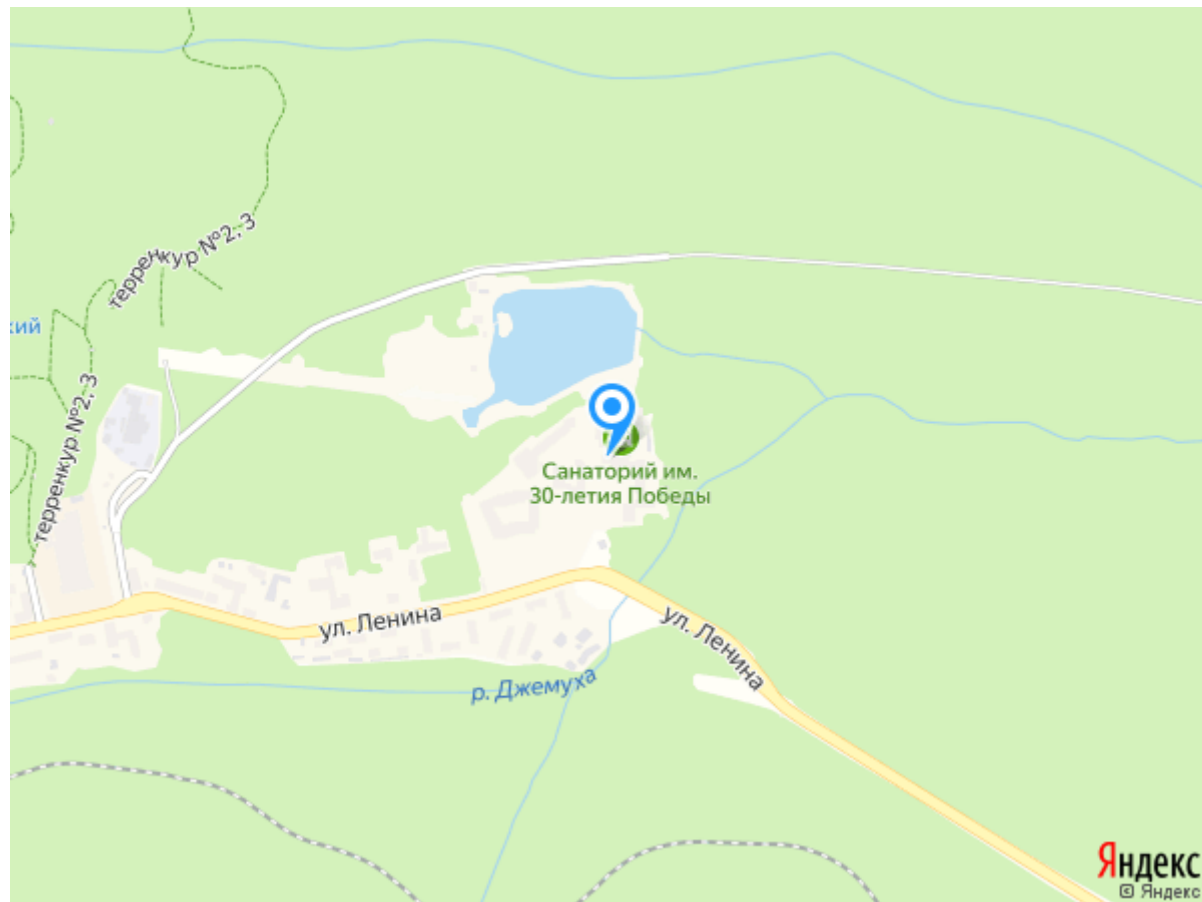

### Телефоны службы бронирования

8(800)2000-750 - бесплатный звонок по РФ

8(962)4277-772 - Сотовый Билайн

8(928)3388-188 - Сотовый Мегафон

8(918)7444-422 - Сотовый МТС