



Санаторий Родник Анапа

2-х местный 2-х комнатный Стандарт ПК



Двухкомнатный номер площадью 25 кв.м. На основные места предоставлены две односпальные кровати. Одно дополнительное место на кресло-кровать. В номере: стол, мини-холодильник, телевизор, сплит-система. Санузел с душевой кабиной или ванной. Уборка номера - ежедневно, смена полотенец - раз в три дня, смена постельного белья - раз в неделю.

Санаторно-курортная

| | 15.02.2018 - 31.03.2018 | 01.04.2018 - 30.04.2018 | 01.05.2018 - 31.05.2018 | 01.06.2018 - 30.06.2018 | 01.07.2018 - 31.08.2018 | 01.09.2018 - 30.09.2018 | 01.10.2018 - 31.10.2018 | 01.11.2018 - 28.12.2018 |
|---|----------------------------|----------------------------|----------------------------|----------------------------|----------------------------|----------------------------|----------------------------|----------------------------|
| Одноместное размещение | 4700 | 5400 | 6200 | 7300 | 9400 | 7800 | 6200 | 5400 |
| Взрослый основное место | 2350 | 2700 | 3100 | 3650 | 4700 | 3900 | 3100 | 2700 |
| Взрослый дополнительное место | 1550 | 1550 | 1550 | 2250 | 2250 | 2250 | 1550 | 1550 |
| Ребенок с 3 по 4 лет основное место | 1880 | 2160 | 2480 | 3285 | 4230 | 3510 | 2790 | 2430 |
| Ребенок с 4 по 15 лет основное место | 1880 | 2160 | 2480 | 3285 | 4230 | 3510 | 2790 | 2430 |

| | 15.02.2018 - 31.03.2018 | 01.04.2018 - 30.04.2018 | 01.05.2018 - 31.05.2018 | 01.06.2018 - 30.06.2018 | 01.07.2018 - 31.08.2018 | 01.09.2018 - 30.09.2018 | 01.10.2018 - 31.10.2018 | 01.11.2018 - 28.12.2018 |
|--|-------------------------|-------------------------|-------------------------|-------------------------|-------------------------|-------------------------|-------------------------|-------------------------|
| Ребенок с 3 по 4 лет дополнительное место | 600 | 600 | 600 | 600 | 600 | 600 | 600 | 600 |
| Ребенок с 4 по 15 лет дополнительное место | 1250 | 1250 | 1250 | 1950 | 1950 | 1950 | 1250 | 1250 |

2-х местный 2-х комнатный Семейный



Двухкомнатный номер площадью 22 кв.м. На основные места предоставлены две односпальные кровати. Одно дополнительное место на диване. В номере: прикроватные тумбы, туалетный столик, пуф, шкаф для одежды, 2 стула, журнальный столик, мини холодильник, TV, сплит-система. Санузел с душевой кабиной или ванной. Уборка номера - ежедневно, смена полотенец - раз в три дня, смена постельного белья - раз в неделю.

Санаторно-курортная

| | 15.02.2018 - 31.03.2018 | 01.04.2018 - 30.04.2018 | 01.05.2018 - 31.05.2018 | 01.06.2018 - 30.06.2018 | 01.07.2018 - 31.08.2018 | 01.09.2018 - 30.09.2018 | 01.10.2018 - 31.10.2018 | 01.11.2018 - 28.12.2018 |
|--------------------------------------|-------------------------|-------------------------|-------------------------|-------------------------|-------------------------|-------------------------|-------------------------|-------------------------|
| Одноместное размещение | 4600 | 5200 | 5500 | 6900 | 8200 | 7400 | 5500 | 5300 |
| Взрослый основное место | 2300 | 2600 | 2750 | 3450 | 4100 | 3700 | 2750 | 2650 |
| Взрослый дополнительное место | 1550 | 1550 | 1550 | 2250 | 2250 | 2250 | 1550 | 1550 |
| Ребенок с 3 по 4 лет основное место | 1840 | 2080 | 2200 | 3105 | 3690 | 3330 | 2475 | 2385 |
| Ребенок с 4 по 15 лет основное место | 1840 | 2080 | 2200 | 3105 | 3690 | 3330 | 2475 | 2385 |

| | 15.02.2018 - 31.03.2018 | 01.04.2018 - 30.04.2018 | 01.05.2018 - 31.05.2018 | 01.06.2018 - 30.06.2018 | 01.07.2018 - 31.08.2018 | 01.09.2018 - 30.09.2018 | 01.10.2018 - 31.10.2018 | 01.11.2018 - 28.12.2018 |
|--|-------------------------|-------------------------|-------------------------|-------------------------|-------------------------|-------------------------|-------------------------|-------------------------|
| Ребенок с 3 по 4 лет дополнительное место | 600 | 600 | 600 | 600 | 600 | 600 | 600 | 600 |
| Ребенок с 4 по 15 лет дополнительное место | 1250 | 1250 | 1250 | 1950 | 1950 | 1950 | 1250 | 1250 |

2-х местный Стандарт с лоджией



Двухместный номер с лоджией, площадью 18 кв.м. На основные места предоставлены две односпальные кровати. Одно дополнительное место на кресло-кровать. В номере: стол, мини-холодильник, телевизор, сплит-система. Санузел с душевой кабиной или ванной. Уборка номера - ежедневно, смена полотенец - раз в три дня, смена постельного белья - раз в неделю.

Санаторно-курортная

| | 15.02.2018 - 31.03.2018 | 01.04.2018 - 30.04.2018 | 01.05.2018 - 31.05.2018 | 01.06.2018 - 30.06.2018 | 01.07.2018 - 31.08.2018 | 01.09.2018 - 30.09.2018 | 01.10.2018 - 31.10.2018 | 01.11.2018 - 28.12.2018 |
|--------------------------------------|-------------------------|-------------------------|-------------------------|-------------------------|-------------------------|-------------------------|-------------------------|-------------------------|
| Одноместное размещение | 4500 | 5000 | 5300 | 6400 | 7300 | 6600 | 5300 | 5100 |
| Взрослый основное место | 2250 | 2500 | 2650 | 3200 | 3650 | 3300 | 2650 | 2550 |
| Ребенок с 3 по 4 лет основное место | 1800 | 2000 | 2120 | 2560 | 2920 | 2640 | 2120 | 2040 |
| Ребенок с 4 по 15 лет основное место | 1800 | 2000 | 2120 | 2560 | 2920 | 2640 | 2120 | 2040 |

1-но местный 1-но комнатный Стандарт



Одноместный номер площадью 15 кв.м. На основное место предоставлена односпальная кровать. Возможно дополнительное место для ребенка на кресло-кроватьи. В номере: прикроватная тумба, шкаф, стул, мини- холодильник, ЖК телевизор, кондиционер. Санузел с душевой кабиной или ванной. Уборка номера - ежедневно, смена полотенец - раз в три дня, смена постельного белья - раз в неделю.

Санаторно-курортная

| | 15.02.2018 - 31.03.2018 | 01.04.2018 - 30.04.2018 | 01.05.2018 - 31.05.2018 | 01.06.2018 - 30.06.2018 | 01.07.2018 - 31.08.2018 | 01.09.2018 - 30.09.2018 | 01.10.2018 - 31.10.2018 | 01.11.2018 - 28.12.2018 |
|-------------------------|-------------------------|-------------------------|-------------------------|-------------------------|-------------------------|-------------------------|-------------------------|-------------------------|
| Одноместное размещение | 2400 | 2700 | 3250 | 3750 | 4350 | 4000 | 3250 | 2750 |
| Взрослый основное место | 2400 | 2700 | 3250 | 3750 | 4350 | 4000 | 3250 | 2750 |

2-х местный 1-но комнатный Стандарт

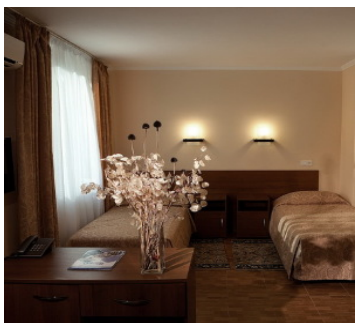

Двухместный номер площадью 18 кв.м. На основные места предоставлены две односпальные кровати. Одно дополнительное место на кресло-кроватьи. В номере: стол, мини-холодильник, телевизор, сплит-система. Санузел с душевой кабиной или ванной. Уборка номера - ежедневно, смена полотенец - раз в три дня, смена постельного белья - раз в неделю.

Санаторно-курортная

| | 15.02.2018 - 31.03.2018 | 01.04.2018 - 30.04.2018 | 01.05.2018 - 31.05.2018 | 01.06.2018 - 30.06.2018 | 01.07.2018 - 31.08.2018 | 01.09.2018 - 30.09.2018 | 01.10.2018 - 31.10.2018 | 01.11.2018 - 28.12.2018 |
|---|-------------------------|-------------------------|-------------------------|-------------------------|-------------------------|-------------------------|-------------------------|-------------------------|
| Одноместное размещение | 4400 | 4900 | 5200 | 6100 | 7200 | 6400 | 5200 | 5000 |
| Взрослый основное место | 2200 | 2450 | 2600 | 3050 | 3600 | 3200 | 2600 | 2500 |
| Взрослый дополнительное место | 1550 | 1550 | 1550 | 2250 | 2250 | 2250 | 1550 | 1550 |
| Ребенок с 3 по 4 лет основное место | 1760 | 1960 | 2080 | 2745 | 3240 | 2880 | 2340 | 2250 |
| Ребенок с 4 по 15 лет основное место | 1760 | 1960 | 2080 | 2745 | 3240 | 2880 | 2340 | 2250 |
| Ребенок с 3 по 4 лет дополнительное место | 600 | 600 | 600 | 600 | 600 | 600 | 600 | 600 |
| Ребенок с 4 по 15 лет дополнительное место | 1250 | 1250 | 1250 | 1950 | 1950 | 1950 | 1250 | 1250 |

2-х местный 2-х комнатный Стандарт УК



Двухкомнатный номер площадью 38 кв.м. На основные места предоставлена односпальная кровать. Два дополнительных места на диване. В номере: прикроватные тумбы, туалетный столик, стул или пуфик, шкаф для одежды, багажная полка, холодильник, журнальный столик, стулья, TV ЖК, сплит-система. Санузел с ванной. Уборка номера - ежедневно, смена полотенец - раз в три дня, смена постельного белья - раз в неделю.

Санаторно-курортная

| | 15.02.2018 - 31.03.2018 | 01.04.2018 - 30.04.2018 | 01.05.2018 - 31.05.2018 | 01.06.2018 - 30.06.2018 | 01.07.2018 - 31.08.2018 | 01.09.2018 - 30.09.2018 | 01.10.2018 - 31.10.2018 | 01.11.2018 - 28.12.2018 |
|--|-------------------------|-------------------------|-------------------------|-------------------------|-------------------------|-------------------------|-------------------------|-------------------------|
|--|-------------------------|-------------------------|-------------------------|-------------------------|-------------------------|-------------------------|-------------------------|-------------------------|

| | 15.02.2018 - 31.03.2018 | 01.04.2018 - 30.04.2018 | 01.05.2018 - 31.05.2018 | 01.06.2018 - 30.06.2018 | 01.07.2018 - 31.08.2018 | 01.09.2018 - 30.09.2018 | 01.10.2018 - 31.10.2018 | 01.11.2018 - 28.12.2018 |
|---|-------------------------|-------------------------|-------------------------|-------------------------|-------------------------|-------------------------|-------------------------|-------------------------|
| Одноместное размещение | 4900 | 5500 | 6600 | 7600 | 10300 | 8200 | 6600 | 5600 |
| Взрослый основное место | 2450 | 2750 | 3300 | 3800 | 5150 | 4100 | 3300 | 2800 |
| Взрослый дополнительное место | 1550 | 1550 | 1550 | 2250 | 2250 | 2250 | 1550 | 1550 |
| Ребенок с 3 по 4 лет основное место | 1960 | 2200 | 2640 | 3420 | 4635 | 3690 | 2640 | 2240 |
| Ребенок с 4 по 15 лет основное место | 1960 | 2200 | 2640 | 3420 | 4635 | 3690 | 2640 | 2240 |
| Ребенок с 3 по 4 лет дополнительное место | 600 | 600 | 600 | 600 | 600 | 600 | 600 | 600 |
| Ребенок с 4 по 15 лет дополнительное место | 1250 | 1250 | 1250 | 1950 | 1950 | 1950 | 1250 | 1250 |

2-х местный 2-х комнатный Стандарт УК с лоджией



Двухкомнатный номер с лоджией, площадью 38 кв.м. На основные места предоставлена односпальная кровать. Два дополнительных места на диване. В номере: прикроватные тумбы, туалетный столик, стул или пуфик, шкаф для одежды, багажная полка, холодильник, журнальный столик, стулья, TV ЖК, сплит-система. Санузел с ванной. Уборка номера - ежедневно, смена полотенец - раз в три дня, смена постельного белья - раз в неделю.

Санаторно-курортная

| | 15.02.2018 - 31.03.2018 | 01.04.2018 - 30.04.2018 | 01.05.2018 - 31.05.2018 | 01.06.2018 - 30.06.2018 | 01.07.2018 - 31.08.2018 | 01.09.2018 - 30.09.2018 | 01.10.2018 - 31.10.2018 | 01.11.2018 - 28.12.2018 |
|--|-------------------------|-------------------------|-------------------------|-------------------------|-------------------------|-------------------------|-------------------------|-------------------------|
|--|-------------------------|-------------------------|-------------------------|-------------------------|-------------------------|-------------------------|-------------------------|-------------------------|

| | 15.02.2018 - 31.03.2018 | 01.04.2018 - 30.04.2018 | 01.05.2018 - 31.05.2018 | 01.06.2018 - 30.06.2018 | 01.07.2018 - 31.08.2018 | 01.09.2018 - 30.09.2018 | 01.10.2018 - 31.10.2018 | 01.11.2018 - 28.12.2018 |
|---|----------------------------|----------------------------|----------------------------|----------------------------|----------------------------|----------------------------|----------------------------|----------------------------|
| Одноместное размещение | 5100 | 5600 | 6700 | 7700 | 10500 | 8400 | 6700 | 5700 |
| Взрослый основное место | 2550 | 2800 | 3350 | 3850 | 5250 | 4200 | 3350 | 2850 |
| Взрослый дополнительное место | 1550 | 1550 | 1550 | 2250 | 2250 | 2250 | 1550 | 1550 |
| Ребенок с 3 по 4 лет основное место | 2040 | 2240 | 2680 | 3465 | 4725 | 3780 | 3015 | 2565 |
| Ребенок с 4 по 15 лет основное место | 2040 | 2240 | 2680 | 3465 | 4725 | 3780 | 3015 | 2565 |
| Ребенок с 3 по 4 лет дополнительное место | 600 | 600 | 600 | 600 | 600 | 600 | 600 | 600 |
| Ребенок с 4 по 15 лет дополнительное место | 1250 | 1250 | 1250 | 1950 | 1950 | 1950 | 1250 | 1250 |

**Рассчитать и забронировать путевку
можно по бесплатному телефону
8(800)2000-750**

Описание Санатория Родник в Анапе

Санаторий "Родник" раскинул свои корпуса (в том числе и 9 спальных малоэтажных строений) на обширной парковой территории с ухоженными дорожками и тротуарами, с многочисленными цветниками и скамьями в тени многолетних сосен и лиственных деревьев. Находится здравница на Пионерском проспекте, в пяти километрах от центра Анапы. Собственный песчаный пляж, оборудованный теньвыми навесами, шезлонгами, волейбольной площадкой и батутом, расположен в 7-10 минутах ходьбы от стен санатория.

Неоспоримой гордостью "Родника" является наличие собственных источников минеральной воды, что и повлияло на название санатория. Кстати, на территории здравницы их три, и функционирует питьевой бювет, где каждый гость санатория может бесплатно пить минеральную воду на протяжении всего нахождения на отдыхе, конечно, только под руководством лечащего врача.

Номера санатория подразделены на несколько классов, однако, все апартаменты прекрасно оборудованы (телевизорами, холодильниками, сплит-системами, санузлами). В части номеров имеются балконы или лоджии.

Мощная медицинская база и внушительный список заболеваний, лечение которых возможно на базе "Родника" - еще одно преимущество санатория. Важно, что в здравнице применяются не только стандартные для региона процедуры, но и нехарактерные. Например, радонолечение и сухие углекислые ванны.

Лечебный профиль

Основной лечебный профиль санатория Родник:

- Заболевания опорно-двигательного аппарата
- Сердечно-сосудистые заболевания
- Заболевания нервной системы
- Заболевания эндокринной системы
- Нарушения обмена веществ
- Заболевания желудочно-кишечного тракта
- Гинекологические заболевания
- Заболевания органов дыхания
- Заболевания ЛОР-органов
- Болезни глаз
- Кожные заболевания
- Урологические заболевания
- Заболевания мочеполовой системы

Лечебно-диагностическая база

Лечебно-диагностическая база санатория Родник г. Анапа:

- Лабораторные исследования (клинические анализы, биохимические исследования, исследования мочи, спермограмма)
- Функциональная диагностика (ЭКГ, УЗИ, доплерография, спирография, биоимпедансометрия, аудиометрия, электроэнцефалография)
- Лечебные души (душ Шарко, восходящий душ, циркулярный душ, подводный душ-массаж, душ Виши, дождевой, гидромассаж)
- Грязелечение (гальваногрязелечение, грязевые ректальные тампоны, грязевые вагинальные тампоны, грязевые аппликации, парадонтогрязь)
- Аппаратная физиотерапия (магнитотерапия, лазеротерапия, индуктотермия, теплолечение, СМТ-, ДДТ-, УВЧ-, ДМВ-, СМВ-, КУФ-, УЗТ-терапия, дарсонвализация, прессотерапия, лимфодренаж, фонофорез, электрофорез, гальванизация, интерференцтерапия, хромотерапия, Мультимаг, Биоптрон, Мавит)
- Внутривенное лазерное облучение крови
- Ингаляции (лекарственные, масляные, щелочные, нарзанные, травяные)
- Бальнеотерапия (сероводородные, йодо-бромные, жемчужные, скипидарные, бишофитовые, грязевые, сухие углекислые, сульфидные, четырехкамерные ванны, фито-ванны)
- Гравитационная реабилитация
- Психотерапия
- Подводное вертикальное вытяжение позвоночника
- Сухое горизонтальное вытяжение позвоночника
- Гирудотерапия
- Иглорефлексотерапия
- Гинекологические процедуры (гинекологические орошения, массаж, кольпоскопия, забор мазка, постановка/удаление ВМС и пр.)
- Урологические процедуры (инстилляции, массаж урологический, забор материала на исследование. физиотерапия и пр.)
- Десневые орошения
- Тюбаж с минеральной водой
- Кишечные процедуры (орошения, микроклизмы, очистительные клизмы, гидроколонотерапия, мониторинг очистка кишечника)
- Отоларингологические процедуры
- Офтальмологические процедуры
- Озонотерапия
- Мануальная терапия
- Массаж медицинский
- Радоновые процедуры
- Психотерапия
- Фитотерапия и ксилородные коктейли
- Детоксикация
- Спелеотерапия

- ЛФК, механотерапия, гидрокинезотерапия
- Терренкур и скандинавская ходьба
- Ароматерапия
- Климатолечение
- Диетотерапия
- Питьевое лечение минеральной водой
- Стоматология
- Услуги процедурного кабинета
- Хирургические процедуры

Прием ведут: терапевт, гинеколог, диетолог, иглорефлексотерапевт, мануальный терапевт, отоларинголог, проктолог, стоматолог, уролог, физиотерапевт, хирург, эндокринолог, кардиолог, педиатр, дермато-венеролог, психиатр, невролог, офтальмолог, травматолог-ортопед, психолог, гирудотерапевт, профпатолог, ревматолог.

Питание

Питание: 3-х разовое по системе "Шведский стол" организовано в столовой санатория, рассчитанной на 180 мест. Под надзором врача-диетолога сформировано детское меню и специальное меню для гостей с особыми запросами, в том числе 15 диет по Певзнеру.

Бассейн

Бассейны: крытый с минеральной водой (длина - 20м.) и открытый с пресной водой. В открытом бассейне имеется детское отделение, рядом - площадка с шезлонгами.

Дети

Дети: принимаются с 3-х лет.

Инфраструктура и сервис:

- детская комната

- детская площадка
 - анимация
 - детский бассейн
-

SPA-услуги

Эстетический центр красоты при санатории предлагает:

- косметологические услуги (уход за лицом и телом, пилинги, скрабирование, плазмолифтинг, спа-массажи и пр.)
- посещение Кедровой бочки
- посещение салона красоты

Также к услугам гостей:

- сауна
 - хамам
-

Расчетный час

Расчетный час: заезд после 10.00, выезд до 8:00.

Услуги и сервис

Сервис и услуги:

- Wi-Fi
- бары
- кафе
- аптека
- магазин
- ресторан
- парковка

- трансфер
 - банкомат
 - прачечная
 - заказ такси
 - поднос багажа
 - камера хранения
 - доставка на пляж
 - побудка ко времени
 - экскурсионное бюро
 - гладильная комната
 - бювет минеральной воды
 - заказ авиа и ж/д билетов
 - швейные принадлежности
 - прокат бытового инвентаря
 - конференц-зал на 200 мест
 - прокат спортивного инвентаря
-

Досуг и развлечения

Досуговые возможности:

- библиотека
- кино-концертные программы
- анимация
- караоке
- дискотеки
- настольные игры
- спортивные зоны (тренажерный зал, теннисный корт, настольный теннис, спортивные площадки, пляжный волейбол)

Пляж: собственный, песчаный, оборудованный теньвыми навесами и лежаками. Расстояние от корпусов до пляжа - 500 метров.

Адрес санатория Родник

[г. Анапа, Пионерский проспект, 30](#)

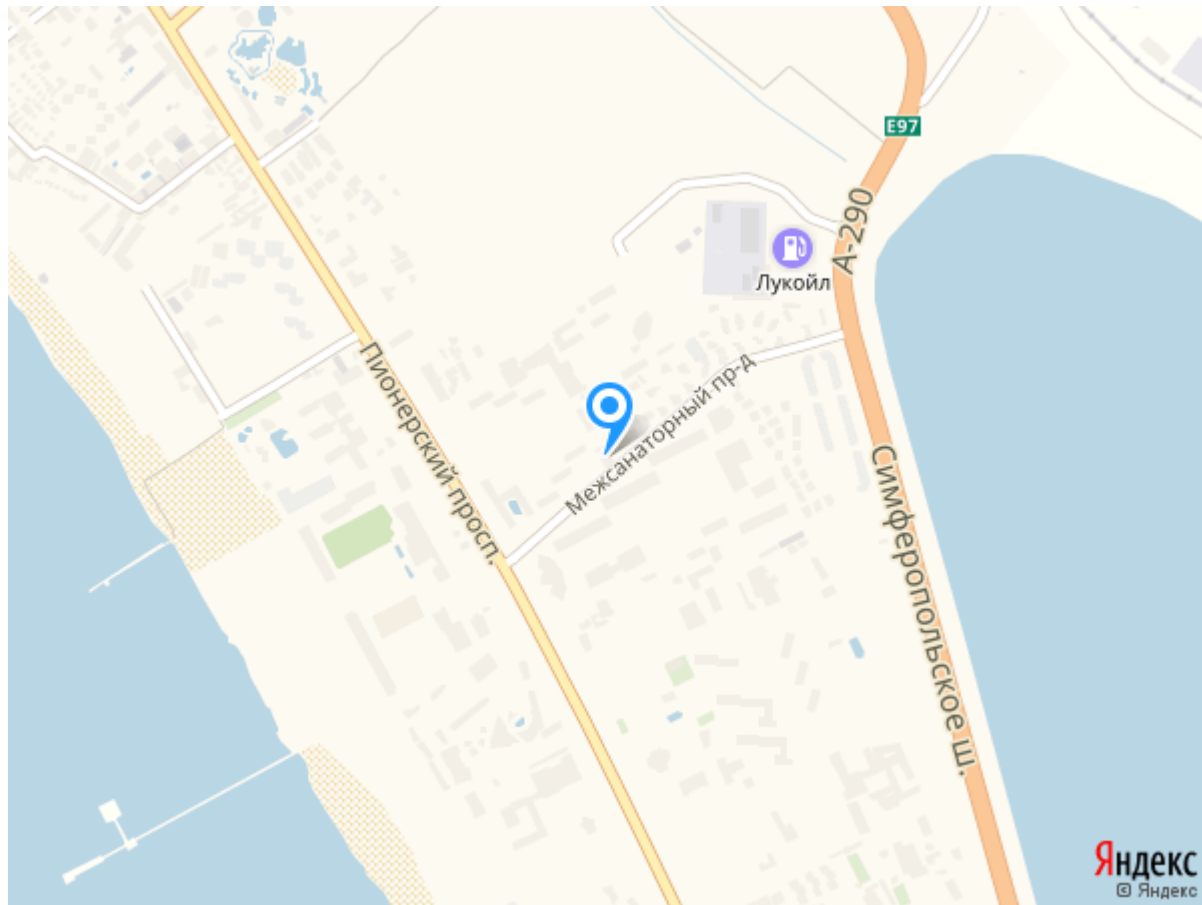

Телефоны службы бронирования
8(800)2000-750 - бесплатный звонок по РФ
8(962)4277-772 - Сотовый Билайн
8(928)3388-188 - Сотовый Мегафон
8(918)7444-422 - Сотовый МТС